



GUBERNUR JAWA TENGAH
KEPUTUSAN GUBERNUR JAWA TENGAH

NOMOR 069/4 TAHUN 2023

TENTANG

**PETA JABATAN DI LINGKUNGAN PERANGKAT DAERAH
PROVINSI JAWA TENGAH**

GUBERNUR JAWA TENGAH,

- Menimbang : a. bahwa setiap Instansi Pemerintah termasuk Pemerintah Daerah wajib menyusun kebutuhan jumlah dan jenis jabatan Pegawai Negeri Sipil berdasarkan Analisis Jabatan dan Analisis Beban Kerja masing-masing Instansi;
- b. bahwa sesuai ketentuan Peraturan Pemerintah Nomor 11 Tahun 2017 tentang Manajemen Pegawai Negeri Sipil, penyusunan kebutuhan jumlah dan jenis Jabatan Pegawai Negeri Sipil dilakukan untuk jangka waktu 5 (lima) tahun yang diperinci per 1 (satu) tahun berdasarkan prioritas kebutuhan, yang penyusunannya selain mendasarkan hasil Analisis Jabatan dan hasil Analisis Beban Kerja juga mendasarkan peta Jabatan di masing-masing unit organisasi dan memperhatikan kondisi geografis daerah, jumlah penduduk, dan rasio alokasi anggaran belanja pegawai;
- c. bahwa dengan ditetapkannya Peraturan Pemerintah Nomor 48 Tahun 2018 tentang Manajemen Pegawai Pemerintah Dengan Perjanjian Kerja, penyusunan kebutuhan jumlah Pegawai Pemerintah dengan Perjanjian Kerja, merupakan satu kesatuan dengan penyusunan kebutuhan Pegawai Negeri Sipil;
- d. bahwa berdasarkan pertimbangan sebagaimana dimaksud dalam huruf a, huruf b dan huruf c, perlu menetapkan Keputusan Gubernur tentang Peta Jabatan di lingkungan Perangkat Daerah Provinsi Jawa Tengah;

- Mengingat
1. Undang-Undang Nomor 10 Tahun 1950 tentang Pembentukan Provinsi Jawa Tengah (Himpunan Peraturan-Peraturan Negara Tahun 1950 Halaman 86-92);
 2. Undang-Undang Nomor 5 Tahun 2014 tentang Aparatur Sipil Negara (Lembaran Negara Republik Indonesia Tahun 2014 Nomor 6, Tambahan Lembaran Negara Republik Indonesia Nomor 5494);
 3. Undang-Undang Nomor 23 Tahun 2014 tentang Pemerintahan Daerah (Lembaran Negara Republik Indonesia Tahun 2014 Nomor 244, Tambahan Lembaran Negara Republik Indonesia Nomor 5587) sebagaimana telah diubah beberapa kali terakhir dengan Peraturan Pemerintah Pengganti Undang-Undang Nomor 2 Tahun 2022 tentang Cipta Kerja (Lembaran Negara Republik Indonesia Tahun 2022 Nomor 238, Tambahan Lembaran Negara Republik Indonesia Nomor 6841);
 4. Peraturan Pemerintah Nomor 18 Tahun 2016 tentang Perangkat Daerah (Lembaran Negara Republik Indonesia Tahun 2016 Nomor 114, Tambahan Lembaran Negara Republik Indonesia Nomor 5587) sebagaimana telah diubah dengan Peraturan Pemerintah Nomor 72 Tahun 2019 tentang Perubahan Atas Peraturan Pemerintah Nomor 18 Tahun 2016 tentang Perangkat Daerah (Lembaran Negara Republik Indonesia Tahun 2019 Nomor 187, Tambahan Lembaran Negara Republik Indonesia Nomor 6402);
 5. Peraturan Pemerintah Nomor 11 Tahun 2017 tentang Manajemen Pegawai Negeri Sipil (Lembaran Negara Republik Indonesia Tahun 2017 Nomor 63, Tambahan Lembaran Negara Republik Indonesia Nomor 6037) sebagaimana telah diubah dengan Peraturan Pemerintah Nomor 17 Tahun 2020 tentang Perubahan Atas Peraturan Pemerintah Nomor 11 Tahun 2017 tentang Manajemen Pegawai Negeri Sipil (Lembaran Negara Republik Indonesia Tahun 2020 Nomor 68, Tambahan Lembaran Negara Republik Indonesia Nomor 6477);
 6. Peraturan Pemerintah Nomor 49 Tahun 2018 tentang Manajemen Pegawai Pemerintah Dengan Perjanjian Kerja (Lembaran Negara Republik Indonesia Tahun 2018 Nomor 224, Tambahan Lembaran Negara Nomor 6264);
 7. Peraturan Daerah Provinsi Jawa Tengah Nomor 9 Tahun 2016 tentang Pembentukan Dan Susunan Perangkat Daerah Provinsi Jawa Tengah (Lembaran

Daerah Provinsi Jawa Tengah Tahun 2016 Nomor 9, Tambahan Lembaran Daerah Provinsi Jawa Tengah Nomor 85) sebagaimana telah diubah dengan Peraturan Daerah Provinsi Jawa Tengah Nomor 5 Tahun 2022 tentang Perubahan Atas Peraturan Daerah Provinsi Jawa Tengah Nomor 9 Tahun 2016 tentang Pembentukan Dan Susunan Perangkat Daerah Provinsi Jawa Tengah (Lembaran Daerah Provinsi Jawa Tengah Tahun 2022 Nomor 5, Tambahan Lembaran Daerah Provinsi Jawa Tengah Nomor 138);

8. Peraturan Menteri Pendayagunaan Aparatur Negara dan Reformasi Birokrasi Nomor 45 Tahun 2022 tentang Jabatan Pelaksana Pegawai Negeri Sipil Di Lingkungan Instansi Pemerintah (Berita negara Republik Indonesia Tahun 2022 Nomor 1047);
9. Peraturan Menteri Pendayagunaan Aparatur Negara dan Reformasi Birokrasi Nomor 1 Tahun 2020 tentang Pedoman Analisis Jabatan Dan Analisis Beban Kerja (Berita negara Republik Indonesia Tahun 2020 Nomor 26);
10. Peraturan Badan Kepegawaian Negara Nomor 9 Tahun 2022 tentang Tata Cara Pelaksanaan Penyusunan Kebutuhan Aparatur Sipil Negara (Berita Negara Republik Indonesia Tahun 2022 Nomor 497);

MEMUTUSKAN :

Menetapkan :

- KESATU : Peta Jabatan di Lingkungan Perangkat Daerah Provinsi Jawa Tengah, sebagaimana tercantum dalam lampiran yang merupakan bagian tidak terpisahkan dari Keputusan Gubernur ini.
- KEDUA : Peta Jabatan sebagaimana dimaksud dalam diktum KESATU menjadi dasar dalam penataan Aparatur Sipil Negara (ASN) di lingkungan Pemerintah Provinsi Jawa Tengah dan dapat dievaluasi sesuai dengan kebutuhan.
- KETIGA : Penataan Aparatur Sipil Negara (ASN) sebagaimana dimaksud dalam diktum KEDUA, meliputi penyusunan formasi dan pedoman mekanisme kerja yang terdiri atas:
- a. kedudukan;
 - b. penugasan;
 - c. pelaksanaan tugas;

- d. pertanggungjawaban pelaksanaan tugas; dan
- e. pengelolaan kinerja.

KEEMPAT : Keputusan ini mulai berlaku pada tanggal ditetapkan.

Ditetapkan di Semarang
pada tanggal 24 Maret 2023

an. GUBERNUR JAWA TENGAH
Sekretaris Daerah,



SALINAN Keputusan Gubernur ini disampaikan kepada:

1. Menteri Dalam Negeri Republik Indonesia;
2. Menteri Pemberdayaan Aparatur Negara Dan Reformasi Birokrasi Republik Indonesia;
3. Gubernur Jawa Tengah;
4. Wakil Gubernur Jawa Tengah;
5. Sekretaris Daerah Provinsi Jawa Tengah;
6. Asisten Administrasi SEKDA Provinsi Jawa Tengah;
7. Inspektur Provinsi Jawa Tengah;
8. Kepala Badan Perencanaan Pembangunan Daerah Provinsi Jawa Tengah;
9. Kepala Biro Organisasi SETDA Provinsi Jawa Tengah;
10. Kepala Biro Hukum SETDA Provinsi Jawa Tengah.

PETA JABATAN DI LINGKUNGAN PERANGKAT DAERAH
 PROVINSI JAWA TENGAH

1. PETA JABATAN BIRO PEMERINTAHAN, OTONOMI DAERAH DAN KERJASAMA

KEPALA BIRO PEMERINTAHAN, OTONOMI DAERAH DAN KERJASAMA
Kelas 14

KEPALA SUB BAGIAN TATA USAHA BIRO
Kelas 9

KELOMPOK JABATAN FUNGSIONAL	KELAS	B	K	+/-
Analisis Kebijakan Utama	13	0	1	-1

KELOMPOK JABATAN FUNGSIONAL	KELAS	B	K	+/-
Analisis Kebijakan Madya	12	3	3	0
Analisis Kebijakan Muda	10	7	8	-1
Analisis Kebijakan Pertama	8	0	16	-16
JABATAN PELAKSANA				
Analisis Pemerintahan Umum dan Otonomi Daerah	7	4	10	-6
Analisis Pertanahan	7	2	2	0
Analisis Toponimi dan Data Wilayah	7	2	2	0
Analisis Monitoring, Evaluasi dan Pelaporan	7	3	5	-2
Analisis Perencanaan dan Kerjasama	7	4	9	-5
Pengelola Penyelenggaraan Otonomi Daerah	6	2	2	0
Pengelola Toponimi	6	0	1	-1
Pengelola Keamanan dan Ketertiban	6	2	2	0
Pengadministrasi Otonomi Daerah	5	0	1	-1
Pengadministrasi Kerjasama Bilateral Dan Regional	5	1	1	0
Pengadministrasi Umum	5	3	3	0

KELOMPOK JABATAN FUNGSIONAL	KELAS	B	K	+/-
Arsiparis Penyelia	8	0	1	-1
Arsiparis Mahir	7	0	2	-2
Arsiparis Terampil	6	0	3	-3
Pranata Komputer Penyelia	8	0	1	-1
Pranata Komputer Mahir	7	0	1	-1
Pranata Komputer Terampil	6	0	1	-1
JABATAN PELAKSANA				
Penyusun Program Anggaran dan Pelaporan	7	2	3	-1
Pengolah Data Anggaran dan Perbendaharaan	6	1	1	0
Pengelola Kegiatan dan Anggaran	6	1	4	-3
Pengelola Kepegawaian	6	1	1	0
Pengadministrasi Umum	5	0	1	-1
Pengadministrasi Barang Milik Negara	5	0	1	-1

KEPALA SUB BAGIAN TATA USAHA ASISTEN PEMERINTAHAN DAN KESEJAHTERAAN RAKYAT
Kelas 8

JABATAN PELAKSANA	KELAS	B	K	+/-
Pengelola Surat	6	0	1	-1
Pengadministrasi Umum	5	3	4	-1

2. PETA JABATAN BIRO HUKUM

KEPALA BIRO HUKUM
Kelas 14

KELOMPOK JABATAN FUNGSIONAL	KELAS	B	K	-/+
Perancang Peraturan Perundang-undangan Ahli Madya	11	2	13	-11
Analisis Hukum Ahli Madya	11	2	14	-12
Penyuluh Hukum Ahli Madya	11	0	3	-3
Analisis Hukum Ahli Muda	9	4	17	-13
Analisis Hukum Ahli Pertama	8	1	20	-19
Perancang Peraturan Perundang-undangan Ahli Muda	9	5	18	-13
Perancang Peraturan Perundang-undangan Ahli Pertama	8	6	22	-16
Pranata Komputer Ahli Pertama	8	0	1	-1
Pranata Komputer Penyelia	8	0	1	-1
Pranata Komputer Mahir	7	0	1	-1
Pranata Komputer Terampil	6	0	1	-1
JABATAN PELAKSANA	KELAS	B	K	-/+
Analisis Peraturan Perundang-undangan dan Rancangan Peraturan Perundang-undangan	7	6	11	-5
Analisis Produk Hukum	7	2	3	-1
Analisis Hukum	7	2	3	-1
Pengelola Dokumen dan Informasi Hukum	6	0	1	-1
Pengelola Bantuan Hukum	6	0	1	-1
Pengelola Informasi Produk Hukum	6	0	2	-2
Pengadministrasian Data Peraturan Perundang-undangan	5	0	1	-1
Pengadministrasian Hukum	5	1	3	-2

KEPALA SUB BAGIAN TATA USAHA BIRO
Kelas 9

KELOMPOK JABATAN FUNGSIONAL	KELAS	B	K	-/+
Arsiparis Penyelia	8	0	1	-1
Arsiparis Mahir	7	0	1	-1
Arsiparis Terampil	6	1	1	0
JABATAN PELAKSANA	KELAS	B	K	-/+
Penyusun Program Anggaran dan Pelaporan	7	2	3	-1
Pengolah Data Anggaran dan Perbendaharaan	6	0	1	-1
Pengelola Kepegawaian	6	0	1	-1
Pengelola Kegiatan dan Anggaran	6	2	4	-2
Pengadministrasian Barang Milik Negara	6	0	1	-1
Pengadministrasian Umum	5	2	2	0

3. PETA JABATAN BIRO KESEJAHTERAAN RAKYAT

**KEPALA BIRO
KESEJAHTERAAN RAKYAT
(14)**

KEPALA SUB BAGIAN TATA USAHA BIRO

Kelas 9

KELOMPOK JABATAN FUNGSIONAL	KELAS	B	K	+/-
Analisis Kebijakan Madya	12	3	3	0
Analisis Kebijakan Muda	10	7	8	-1
Analisis Kebijakan Pertama	8	0	16	-16
JABATAN PELAKSANA	KELAS	B	K	+/-
Analisis Kehidupan Agama	7	1	2	-1
Analisis Lembaga Keagamaan	7	1	1	0
Analisis Pendidikan	7	2	3	-1
Analisis Kesehatan	7	2	3	-1
Analisis Masalah Sosial	7	0	2	0
Analisis Pemberdayaan Perempuan Dan Anak	7	1	1	0
Analisis Keluarga Berencana	7	2	2	0
Analisis Tenaga Kerja	7	1	1	0
Analisis Pemberdayaan Masyarakat	7	2	2	0
Analisis Kependudukan dan Pencatatan Sipil	7	0	2	-2
Analisis Kepemudaan	7	1	1	0
Analisis Keolahragaan	7	1	1	0
Analisis Budaya	7	2	1	1
Pengelola Bantuan Keagamaan	6	3	3	0
Pengadministrasi Umum	5	2	8	0

KELOMPOK JABATAN FUNGSIONAL	KELAS	B	K	+/-
Arsiparis Penyelia	8	0	1	-1
Arsiparis Mahir	7	0	2	-2
Arsiparis Terampil	6	0	3	-3
Pranata Sumber Daya Manusia Aparatur Penyelia	8	0	1	-1
Pranata Sumber Daya Manusia Aparatur Mahir	7	0	1	-1
Pranata Sumber Daya Manusia Aparatur Terampil	6	0	1	-1
Pranata Komputer Penyelia	8	0	1	-1
Pranata Komputer Mahir	7	0	1	-1
Pranata Komputer Terampil	6	0	1	-1
JABATAN PELAKSANA	KELAS	B	K	+/-
Penyusun Program Anggaran dan Pelaporan	7	3	3	0
Pengolah Data Anggaran dan Perbendaharaan	6	0	1	-1
Pengelola Kegiatan dan Anggaran	6	1	4	-3
Pengelola Kepegawaian	6	1	1	0
Pengadministrasi Barang Milik Negara	6	0	1	-1
Pengadministrasi Umum	5	0	1	-1

4. PETA JABATAN BIRO PEREKONOMIAN

**KEPALA BIRO
PEREKONOMIAN
(14)**

KEPALA SUB BAGIAN TATA USAHA BIRO
Kelas 9

KELOMPOK JABATAN FUNGSIONAL	KELAS	B	K	+/-
Analisis Kebijakan Madya	12	3	3	0
Analisis Kebijakan Muda	10	6	6	0
Analisis Kebijakan Pertama	8	0	6	-6
JABATAN PELAKSANA	KELAS	B	K	+/-
Analisis Perekonomian	7	5	7	-2
Analisis Koperasi	7	3	3	0
Penelaah Perkembangan BUMD	7	5	5	0
Analisis Transportasi	7	1	2	-1
Analisis Penanaman Modal	7	1	2	-1
Analisis Pariwisata	7	1	2	-1
Pranata Laporan Keuangan	6	6	6	0
Pengelola Data	6	1	2	-1
Pengadministrasi Umum	5	3	3	0

KELOMPOK JABATAN FUNGSIONAL	KELAS	B	K	+/-
Arsiparis Penyelia	8	0	1	-1
Arsiparis Mahir	7	0	2	-2
Arsiparis Terampil	6	0	3	-3
Pranata Komputer Penyelia	8	0	1	-1
Pranata Komputer Mahir	7	0	1	-1
Pranata Komputer Terampil	6	0	1	-1
JABATAN PELAKSANA	KELAS	B	K	+/-
Penyusun Program Anggaran dan Pelaporan	7	2	3	-1
Pengolah Data Anggaran dan Perbendaharaan	6	1	1	0
Pengelola Kegiatan dan Anggaran	6	1	4	-3
Pengelola Kepegawaian	6	0	1	-1
Pengadministrasi Barang Milik Negara	6	0	1	-1
Pengadministrasi Umum	5	1	2	-1

5. PETA JABATAN BIRO INFRASTRUKTUR DAN SUMBER DAYA ALAM

**KEPALA BIRO
INFRASTRUKTUR DAN SUMBER
DAYA ALAM
(14)**

KELOMPOK JABATAN FUNGSIONAL	KELAS	B	K	+/-
Analisis Kebijakan Utama	14	0	1	-1

KELOMPOK JABATAN FUNGSIONAL	KELAS	B	K	+/-
Analisis Kebijakan Madya	12	3	3	0
Analisis Kebijakan Muda	10	7	7	0
Analisis Kebijakan Pertama	8	0	7	-7
JABATAN PELAKSANA	KELAS	B	K	+/-
Analisis Lingkungan Hidup	7	1	2	-1
Analisis Hutan dan Lahan Rehabilitasi Hutan dan Lahan	7	1	2	-1
Analisis Penyediaan Energi	7	1	2	-1
Analisis Tata Ruang	7	1	2	-1
Analisis Perumahan	7	1	2	-1
Analisis pengembangan Infrastruktur	7	0	1	-1
Analisis Jalan Jembatan	7	0	1	-1
Analisis Pengelolaan Sumber Daya Air	7	0	1	-1
Analisis Penataan Kawasan	7	0	1	-1
Analisis Peningkatan Usaha Pertanian Dan Agrobisnis	7	1	2	-1
Analisis Pangan	7	1	2	-1
Analisis Kelautan dan Perikanan	7	1	2	-1
Penata Penyehatan Lingkungan Permukiman	7	0	2	-2
Pengelola Rencana Pekerjaan Umum dan Perumahan	6	0	2	-2
Pengelola Perumahan dan Permukiman	6	0	1	-1
Pengadministrasi Umum	5	0	3	-3
Pengelola Pertambangan Energi dan Lingkungan Hidup	6	0	2	-2
Pengelola Rencana Energi Sumber Daya Mineral dan Lingkungan Hidup	6	0	2	-2
Pengelola Ketahanan Pangan	6	1	2	-1
Pengelola Pemantauan Sumber Daya Kelautan dan Perikanan	6	0	1	-1
Pengelola Data	6	0	2	-2

KEPALA SUB BAGIAN TATA USAHA BIRO
Kelas 9

KELOMPOK JABATAN FUNGSIONAL	KELAS	B	K	+/-
<i>Arsiparis Penyelia</i>	8	0	1	-1
<i>Arsiparis Mahir</i>	7	0	2	-2
<i>Arsiparis Terampil</i>	5	0	3	-3
<i>Pranata Komputer Penyelia</i>	8	0	1	-1
<i>Pranata Komputer Mahir</i>	7	0	1	-1
<i>Pranata Komputer Terampil</i>	6	0	1	-1
JABATAN PELAKSANA	KELAS	B	K	+/-
Penyusun Program Anggaran dan Pelaporan	7	0	3	-3
Pengolah Data Anggaran dan Perbendaharaan	6	1	1	0
Pengelola Kegiatan dan Anggaran	6	0	3	-3
Pengelola Kepegawaian	6	0	1	-1
Pengadministrasi Barang Milik Negara	6	1	1	0
Pengadministrasi Umum	5	1	2	-1

KEPALA SUB BAGIAN TATA USAHA ASISTEN EKONOMI DAN PEMBANGUNAN
Kelas 9

JABATAN PELAKSANA	KELAS	B	K	+/-
Pengadministrasi Umum	5	1	1	0
Pengelola Surat	6	0	2	-2

6. PETA JABATAN BIRO ADMINISTRASI PEMBANGUNAN DAERAH

**KEPALA BIRO
ADMINISTRASI
PEMBANGUNAN DAERAH
(14)**

KEPALA SUB BAGIAN TATA USAHA BIRO
Kelas 9

KELOMPOK JABATAN FUNGSIONAL	KELAS	B	K	+/-
Analisis Kebijakan Madya	12	2	3	-1
Analisis Kebijakan Muda	10	7	7	0
Analisis Kebijakan Pertama	8	0	14	-14
Perencana Muda	10	2	3	-1
Perencana Pertama	8	0	3	-3
JABATAN PELAKSANA	KELAS	B	K	+/-
Analisis Monitoring, Evaluasi dan Pelaporan	7	10	14	-4
Analisis Perencanaan, Evaluasi dan Pelaporan	7	0	1	-1
Analisis Perencanaan Anggaran	7	1	1	0
Pengelola Program dan Laporan	6	0	2	-2
Pengelola Data	6	0	7	-7
Pengadministrasian Sistem Informasi Pengendalian Pembangunan	5	3	3	0

KELOMPOK JABATAN FUNGSIONAL	KELAS	B	K	+/-
Arsiparis Pertama	8	1	1	0
Pranata Komputer Penyelia	8	0	1	0
Pranata Komputer Mahir	7	0	1	-1
Pranata Komputer Terampil	6	0	1	-1
JABATAN PELAKSANA	KELAS	B	K	+/-
Penyusun Program Anggaran dan Pelaporan	7	1	3	-2
Pengolah Data Anggaran dan Perbendaharaan	6	0	1	-1
Pengelola Kegiatan dan Anggaran	6	1	4	-3
Pengelola Kepegawaian	6	0	1	-1
Pengadministrasian Barang Milik Negara	6	0	1	-1
Pengadministrasian Umum	5	0	1	-1

7. PETA JABATAN BIRO ORGANISASI

KEPALA BIRO ORGANISASI

Kelas 14

KEPALA SUB BAGIAN TATA USAHA BIRO

Kelas 9

KELOMPOK JABATAN FUNGSIONAL	KELAS	B	K	+/-
Analisis Kebijakan Utama	14	0	1	-1

KELOMPOK JABATAN FUNGSIONAL	KELAS	B	K	+/-
Analisis Kebijakan Madya	12	3	10	-7
Analisis Kebijakan Muda	10	8	14	-6
Analisis Kebijakan Pertama	8	0	16	-16
Analisis Sumber Daya Manusia Aparatur Madya	12	0	4	-4
Analisis Sumber Daya Manusia Aparatur Muda	10	1	4	-3
Analisis Sumber Daya Manusia Aparatur Pertama	8	0	5	-5
Pranata Sumber Daya Manusia Aparatur Penyelia	7	0	1	-1
Pranata Sumber Daya Manusia Aparatur Mahir	7	0	2	-2
Pranata Sumber Daya Manusia Aparatur Terampil	6	1	2	-1
JABATAN PELAKSANA	KELAS	B	K	+/-
Analisis Kelembagaan	7	4	6	-2
Analisis Jabatan	7	3	5	-2
Analisis Tata Laksana	7	5	6	-1
Analisis Laporan Akuntabilitas Kinerja	7	6	6	0
Pengelola Kepegawaian	6	3	3	0
Pengadministrasi Umum	5	0	3	-3

KELOMPOK JABATAN FUNGSIONAL	KELAS	B	K	+/-
Arsiparis Penyelia	8	0	1	-1
Arsiparis Mahir	7	0	2	-2
Arsiparis Terampil	6	0	3	-3
Pranata Sumber Daya Manusia Aparatur Penyelia	8	0	1	-1
Pranata Sumber Daya Manusia Aparatur Mahir	7	0	1	-1
Pranata Sumber Daya Manusia Aparatur Terampil	6	0	1	-1
Pranata Komputer Penyelia	8	0	1	-1
Pranata Komputer Mahir	7	0	1	-1
Pranata Komputer Terampil	6	0	1	-1
JABATAN PELAKSANA	KELAS	B	K	+/-
Penyusun Program Anggaran dan Pelaporan	7	3	3	0
Pengolah Data Anggaran dan Perbendaharaan	6	1	1	0
Pengelola Kegiatan dan Anggaran	6	6	8	-2
Pengadministrasi Barang Milik Negara	6	1	1	0
Pengadministrasi Umum	5	0	1	-1

KEPALA SUB BAGIAN TATA USAHA ASISTEN ADMINISTRASI

Kelas 8

JABATAN PELAKSANA	KELAS	B	K	+/-
Pengelola Surat	6	0	2	-2
Pengadministrasi Umum	5	2	2	0

8. PETA JABATAN BIRO UMUM

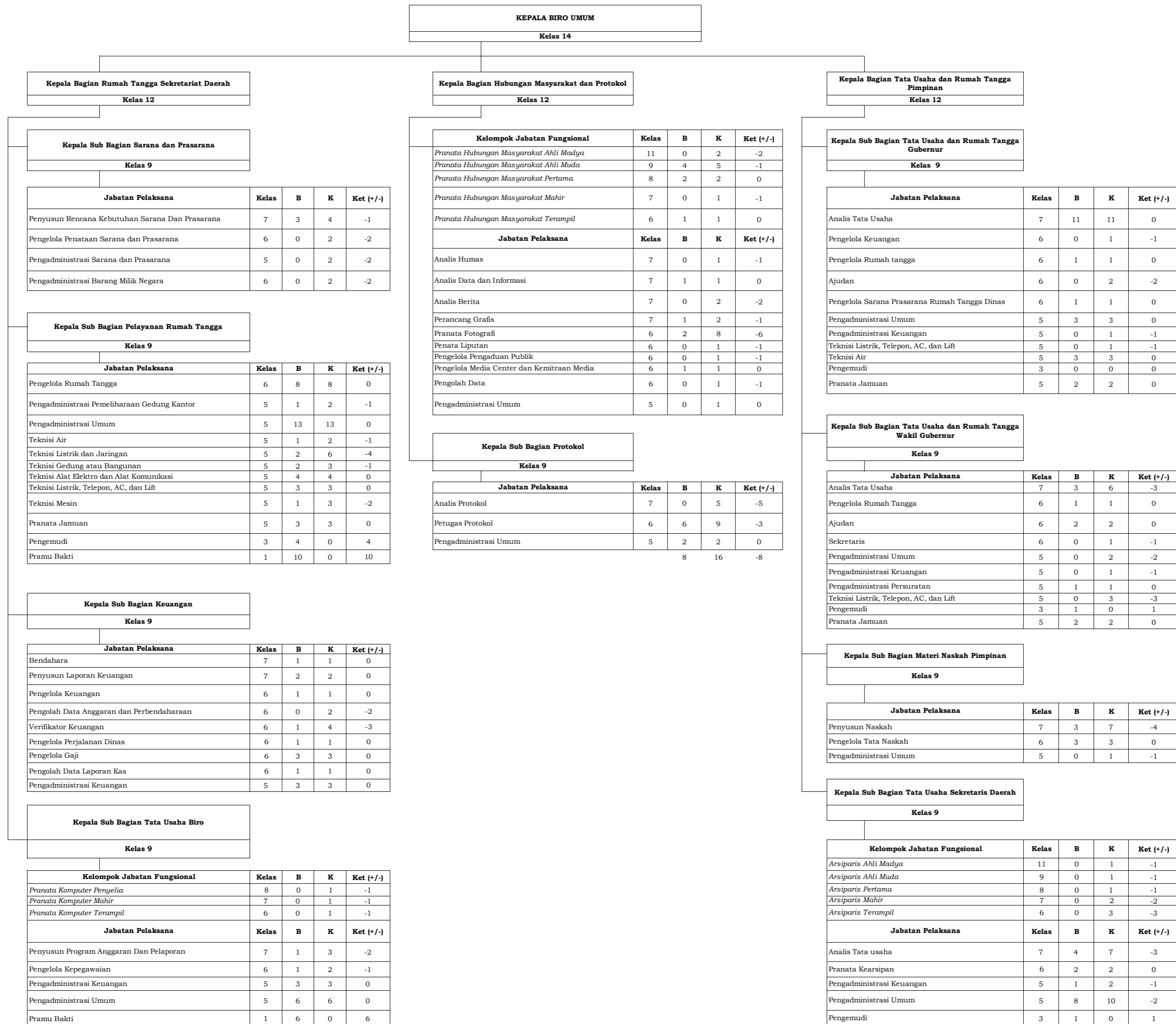

9. PETA JABATAN BIRO ADMINISTRASI PENGADAAN BARANG/JASA

KEPALA BIRO ADMINISTRASI PENGADAAN BARANG/JASA

(Kelas 14)

KEPALA BAGIAN PENGELOLAAN PENGADAAN BARANG/JASA

(kelas 12)

KEPALA SUBBAGIAN PENGKAJIAN DAN STANDARISASI PENGADAAN

(kelas 9)

Jabatan Pelaksana	Kelas	B	K	+/-
Penelaah Kebijakan Pengadaan Barang dan Jasa	7	0	3	-3
Pengadministrasi Umum	5	2	1	1

KEPALA SUBBAGIAN PERENCANAAN PENGADAAN BARANG/JASA

(kelas 9)

Jabatan Pelaksana	Kelas	B	K	+/-
Perancang Kebijakan Pengadaan Barang dan Jasa	7	2	2	0
Pengadministrasi Umum	5	1	1	0

KEPALA SUBBAGIAN PELAKSANAAN PENGADAAN BARANG/JASA

(kelas 9)

Kelompok Jabatan Fungsional	Kelas	B	K	+/-
Pengelola Pengadaan Barang/Jasa Madya	12	4	6	-2
Pengelola Pengadaan Barang/Jasa Muda	10	22	25	-3
Pengelola Pengadaan Barang/Jasa Pertama	8	16	94	-78
Jabatan Pelaksana	Kelas	B	K	+/-
Penelaah Kebijakan Pengadaan Barang dan Jasa	7	0	2	-2
Penyusun Rencana Pengadaan Sarana dan Prasarana	7	2	2	0
Pengadministrasi Umum	5	1	1	0

KEPALA BAGIAN PENGELOLAAN SISTEM INFORMASI PENGADAAN BARANG/JASA

(kelas 12)

KEPALA SUBBAGIAN PENGELOLAAN LAYANAN PENGADAAN SECARA ELEKTRONIK

(kelas 9)

Kelompok Jabatan Fungsional	Kelas	B	K	+/-
Pranata Komputer Mahir	7	1	1	0
Jabatan Pelaksana	Kelas	B	K	+/-
Analisis Sistem Informasi	7	1	2	-1
Analisis Forensik Digital	7	0	1	-1
Pengelola Layanan Pengadaan Secara Elektronik	6	4	4	0
Pengadministrasi Layanan Pengadaan Secara Elektronik	5	0	2	-2
Pengadministrasi Umum	5	0	1	-1

Kelompok Jabatan Fungsional	Kelas	B	K	+/-
Pranata Komputer Ahli Muda	9	1	1	0
Pranata Komputer Ahli Pertama	8	0	1	-1
Jabatan Pelaksana	Kelas	B	K	+/-
Analisis Sistem Informasi	7	1	4	-3
Pengelola pengaduan Publik	6	1	1	0
Pengadministrasi Umum	5	0	1	-1

Kelompok Jabatan Fungsional

Kelas

B

K

+/-

Analisis Hukum Ahli Madya	11	0	1	-1
Analisis Hukum Ahli Muda	9	1	1	0
Analisis Hukum Ahli Pertama	8	0	1	-1
Analisis Kebijakan Ahli Madya	11	1	1	0
Analisis Kebijakan Ahli Muda	9	1	1	0
Analisis Kebijakan Ahli Pertama	8	0	1	-1
Jabatan Pelaksana	Kelas	B	K	+/-
Analisis Advokasi Hukum	7	1	1	0
Analisis Pengembangan Kompetensi	7	2	2	0
Pengadministrasi Umum	5	0	1	-1

KEPALA SUBBAGIAN TATA USAHA BIRO

(kelas 9)

Kelompok Jabatan Fungsional	Kelas	B	K	+/-
Arsiparis Penyelia	8	0	1	-1
Arsiparis Mahir	7	0	2	-2
Arsiparis Terampil	6	0	3	-3
Pranata Komputer Mahir	7	0	1	-1
Pranata Komputer Terampil	6	0	1	-1
Jabatan Pelaksana	Kelas	B	K	+/-
Penyusun Program Anggaran dan Pelaporan	7	1	3	-2
Pengolah Data Anggaran dan Perbendaharaan	6	1	1	0
Pengelola Kepegawaian	6	0	1	-1
Pengelola Kegiatan dan Anggaran	6	1	4	-3
Pengadministrasi Barang Milik Negara	6	0	1	-1
Pengadministrasi Umum	5	0	1	-1

10. PETA JABATAN SEKRETARIAT DPRD

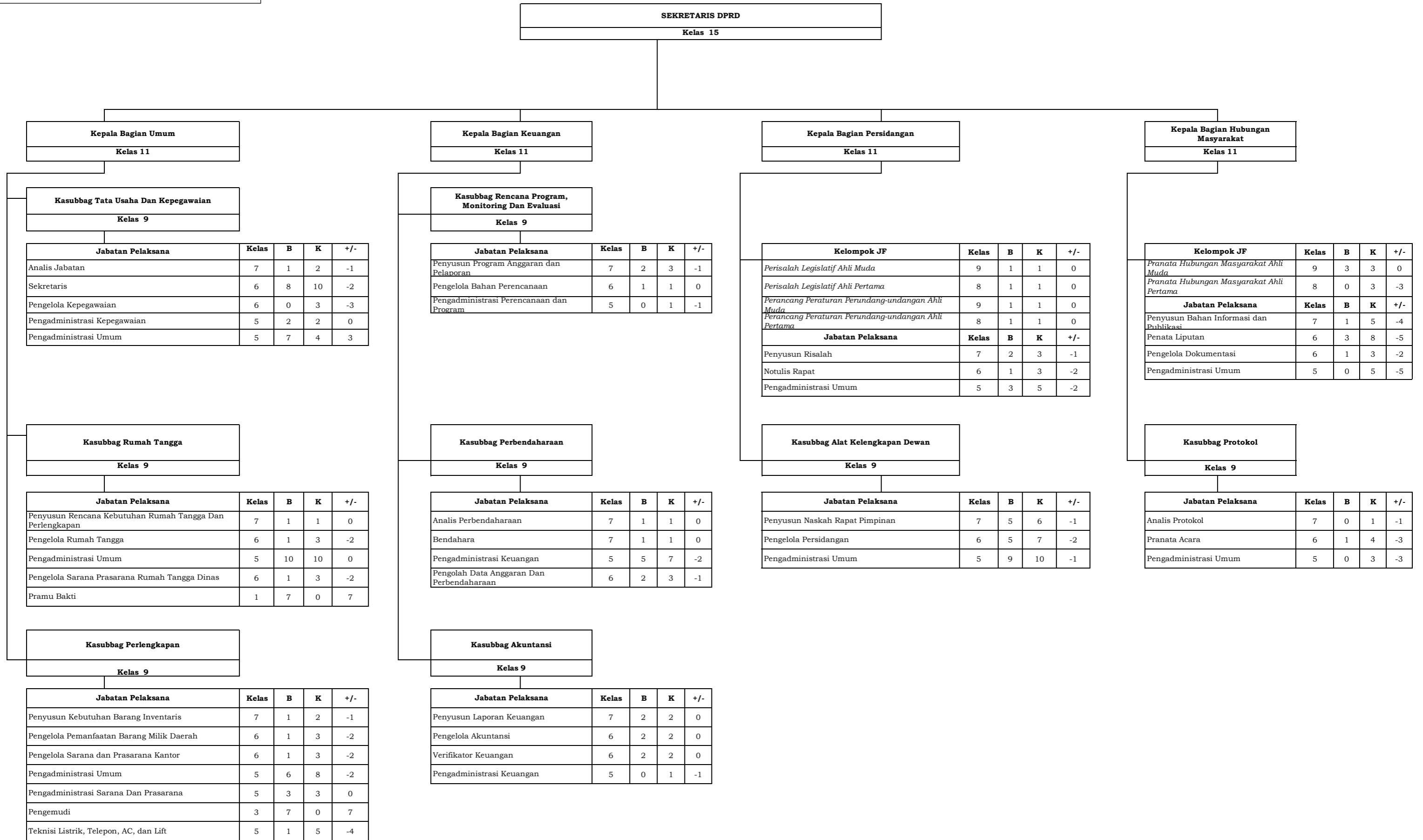

11. PETA JABATAN INSPEKTORAT

INSPEKTUR		
Kelas 15		
B	K	+/-
0	1	-1

Sekretaris		
Kelas 12		
B	K	+/-
1	1	0

Kepala Sub Bagian Perencanaan		
(Kelas 9)		
B	K	+/-
1	1	0

Jabatan Pelaksana	Kls	B	K	+/-
Penyusun Program Anggaran dan Pelaporan	7	3	3	0
Pengelola Bahan Perencanaan	6	1	4	-3
Pengadministrasi Perencanaan dan Program	5	0	3	-3

Kepala Sub Bagian Analisis dan Evaluasi		
(Kelas 9)		
B	K	+/-
1	1	0

Jabatan Pelaksana	Kls	B	K	+/-
Analisis Monitoring, Evaluasi dan Pelaporan	7	3	3	0
Pengelola Program dan Laporan	6	0	7	-7
Pengadministrasi Umum	5	1	3	-2

Kepala Sub Bagian Administrasi Umum dan Keuangan		
(Kelas 9)		
B	K	+/-
1	1	0

Jabatan Pelaksana	Kls	B	K	+/-
Arsiparis Pertama	8	0	1	-1
Arsiparis Muda	9	0	1	-1
Pranata Komputer Pertama	8	0	1	-1
Pranata Komputer Muda	9	0	1	-1
Pranata Hubungan Masyarakat Penjelaja	8	0	1	-1
Pranata Hubungan Masyarakat Mahir	7	0	1	-1
Pranata Hubungan Masyarakat Terampil	6	0	1	-1
Jab Pelaksana	Kls	B	K	+/-
Bendahara	7	1	1	0
Penyusun Laporan Keuangan	7	2	2	0
Analisis Jabatan	7	3	3	0
Penyusun Rencana Kebutuhan Rumah Tangga dan Perlengkapan	7	2	2	0
Pengelola Kepegawaian	6	2	3	-1
Pengolah Data Anggaran dan Perbendaharaan	6	3	3	0
Pengelola Kegiatan dan Anggaran	6	2	3	-1
Pengelola Barang Milik Negara	6	0	2	-2
Pengelola Laporan Harta Kekayaan Penyelenggara Negara	6	0	3	-3
Sekretaris	6	0	2	-2
Pengadministrasi Umum	5	3	4	-1
Pengadministrasi Keuangan	5	2	2	0

Inspektur Pembantu Bidang Pengawasan Penyelenggaraan Pemerintahan Daerah		
Kelas 12		
B	K	+/-
1	1	0

Jabatan Fungsional	Kelas	B	K	+/-
Pengawas Penyelenggaraan Urusan Pemerintahan Daerah Ahli Madya	11	8	14	-6
Pengawas Penyelenggaraan Urusan Pemerintahan Daerah Ahli Muda	9	6	17	-11
Pengawas Penyelenggaraan Urusan Pemerintahan Daerah Ahli Pertama	8	13	20	-7
Jabatan Pelaksana	Kelas	B	K	+/-
Pengelola Pengawasan	6	0	2	-2
Pengadministrasi Umum	5	0	2	-2

Inspektur Pembantu Bidang Pengawasan Akuntabilitas Keuangan Daerah		
Kelas 12		
B	K	+/-
1	1	0

Jabatan Fungsional	Kelas	B	K	+/-
Auditor Ahli Utama	14	0	1	-1
Auditor Ahli Madya	12	5	5	0
Auditor Ahli Muda	10	5	15	-10
Auditor Ahli Pertama	8	13	30	-17
Pengawas Penyelenggaraan Urusan Pemerintahan Daerah Ahli Madya	11	1	1	0
Pengawas Penyelenggaraan Urusan Pemerintahan Daerah Ahli Muda	9	1	1	0
Pengawas Penyelenggaraan Urusan Pemerintahan Daerah Ahli Pertama	8	0	1	-1
Jabatan Pelaksana	Kelas	B	K	+/-
Pengelola Pengawasan	6	0	2	-2
Pengadministrasi Umum	5	1	2	-1

Inspektur Pembantu Bidang Pengawasan Kinerja Perangkat Daerah		
Kelas 12		
B	K	+/-
1	1	0

Jabatan Fungsional	Kelas	B	K	+/-
Auditor Ahli Utama	14	0	1	-1
Auditor Ahli Madya	12	3	4	-1
Auditor Ahli Muda	10	9	12	-3
Auditor Ahli Pertama	8	8	24	-16
Pengawas Penyelenggaraan Urusan Pemerintahan Daerah Ahli Madya	11	0	1	-1
Pengawas Penyelenggaraan Urusan Pemerintahan Daerah Ahli Muda	9	0	1	-1
Pengawas Penyelenggaraan Urusan Pemerintahan Daerah Ahli Pertama	8	0	1	-1
Jabatan Pelaksana	Kelas	B	K	+/-
Pengelola Pengawasan	6	1	2	-1
Pengadministrasi Umum	5	0	2	-2

Inspektur Pembantu Bidang Pengawasan Khusus		
Kelas 12		
B	K	+/-
0	1	-1

Jabatan Fungsional	Kelas	B	K	+/-
Auditor Ahli Utama	14	0	2	-2
Auditor Ahli Madya	12	3	3	0
Auditor Ahli Muda	10	6	9	-3
Auditor Ahli Pertama	8	7	18	-11
Pengawas Penyelenggaraan Urusan Pemerintahan Daerah Ahli Madya	11	1	1	0
Pengawas Penyelenggaraan Urusan Pemerintahan Daerah Ahli Muda	9	1	1	0
Pengawas Penyelenggaraan Urusan Pemerintahan Daerah Ahli Pertama	8	0	1	-1
Auditor Kepegawaian Ahli Pertama	8	4	0	4
Jabatan Pelaksana	Kelas	B	K	+/-
Analisis Hasil Pengawasan dan Pengaduan Masyarakat	7	1	2	-1
Pengelola Data Laporan dan Pengaduan	6	1	2	-1
Pengadministrasi Umum	5	0	2	-2

12. PETA JABATAN DINAS PENDIDIKAN DAN KEBUDAYAAN

**KEPALA DINAS
PENDIDIKAN DAN
KEBUDAYAAN**

Kelas 15

SEKRETARIS

Kelas 12

Kelompok JF	Kelas	B	K	+/-
Pengawas Sekolah Utama	13	3	35	-32

Kelompok JF	Kelas	B	K	+/-
Analisis Sumber Daya Manusia Aparatur Madya	12	0	1	-1

KEPALA SUB BAGIAN PROGRAM

Kelas 9

Jabatan	Kelas	B	K	+/-
Penyusun Program Anggaran dan Pelaporan	7	2	4	-2
Analisis Perencanaan Anggaran	7	1	1	0
Pengelola program dan kegiatan	6	2	2	0
Pengadministrasi Perencanaan dan Program	5	4	5	-1

KEPALA SUB BAGIAN KEUANGAN

Kelas 9

Jabatan	Kelas	B	K	+/-
Bendahara	7	2	2	0
penyusun laporan keuangan	7	0	1	-1
Pengelola Kegiatan dan Anggaran	6	0	3	-3
Verifikator Anggaran	6	3	3	0
Pengelola Gaji	6	1	1	0
Pengadministrasi Keuangan	5	2	5	-3

KEPALA SUB BAGIAN UMUM

Kelas 9

Kelompok JF	Kelas	B	K	+/-
Analisis Sumber Daya Manusia Aparatur Muda	10	0	1	-1
Analisis Sumber Daya Manusia Aparatur Pertama	8	0	1	-1
Pranata Komputer Ahli Muda	9	0	2	-2
Pranata Komputer Ahli Pertama	8	1	2	-1
Pranata Komputer Penyelia	8	0	1	-1
Pranata Komputer Mahir	7	0	1	-1
Pranata Komputer Terampil	6	1	1	0
Pranata Hubungan Masyarakat Ahli Muda	9	1	1	0
Pranata Hubungan Masyarakat Ahli Pertama	8	0	1	-1
Arsiparis Ahli Muda	9	0	1	-1
Arsiparis Ahli Pertama	8	0	1	-1
Jabatan Pelaksana	Kelas	B	K	+/-
Analisis Jabatan	7	3	4	-1
Penyusun rencana pengadaan sarana dan prasarana	7	1	3	-2
Sekretaris	6	1	2	-1
Pengelola Kepegawaian	6	5	5	0
Pengelola Barang Milik Negara	6	4	5	-1
Pengadministrasi Kepegawaian	5	1	5	-4
Pengadministrasi Umum	5	12	13	-1
Teknisi Listrik, Telepon, AC, dan Lift	5	2	2	0
Pramu Bakti	1	8	0	8

**KEPALA BIDANG PEMBINAAN SEKOLAH
MENENGAH ATAS**

Kelas 11

Jabatan Pelaksana	Kelas	B	K	+/-
Analisis Kurikulum dan Pembelajaran	7	3	4	-1
Analisis Peserta Didik	7	4	4	0
Penyusun rencana kebutuhan sarana dan prasarana	7	2	7	-5
Pengelola Kelembagaan Pendidikan	6	0	1	-1
Pengadministrasi Umum	5	3	5	-2

**KEPALA BIDANG PEMBINAAN SEKOLAH
MENENGAH KEJURUAN**

Kelas 11

Jabatan Pelaksana	Kelas	B	K	+/-
Analisis Kurikulum dan Pembelajaran	7	2	4	-2
Analisis Peserta Didik	7	3	4	-1
Penyusun rencana kebutuhan sarana dan prasarana	7	3	7	-4
Pengelola Kelembagaan Pendidikan	6	0	1	-1
Pengadministrasi Umum	5	3	5	-2

**KEPALA BIDANG PEMBINAAN PENDIDIKAN
KHUSUS**

Kelas 11

Kelompok JF	Kelas	B	K	+/-
Terapis Wicara Penyelia	8	0	2	-2
Terapis Wicara Mahir	7	0	2	-2
Terapis Wicara Terampil	6	1	2	-1
Okupasi Terapis Penyelia	8	0	2	-2
Okupasi Terapis Mahir	7	0	2	-2
Okupasi Terapis Terampil	6	0	2	-2
Fisioterapis Penyelia	8	0	2	-2
Fisioterapis Mahir	7	0	2	-2
Fisioterapis Terampil	6	0	2	-2
Jabatan Pelaksana	Kelas	B	K	+/-
Analisis Kurikulum dan Pembelajaran	7	2	4	-2
Analisis Peserta Didik	7	3	4	-1
Penyusun rencana kebutuhan sarana dan prasarana	7	2	6	-4
Pengelola Kelembagaan Pendidikan	6	0	1	-1
Pengadministrasi Umum	5	8	8	0

KEPALA BIDANG PEMBINAAN KEBUDAYAAN

Kelas 11

Kelompok JF	Kelas	B	K	+/-
Pamong Budaya Ahli Madya	11	0	2	-2
Pamong Budaya Ahli Muda	9	4	4	0
Pamong Budaya Ahli Pertama	8	0	4	-4
Jabatan Pelaksana	Kelas	B	K	+/-
Analisis Cagar Budaya dan Koleksi Museum	7	0	2	-2
Analisis Warisan Budaya	7	1	1	0
Penyusun Dokumentasi Sejarah dan Nilai Budaya	7	0	1	-1
Analisis Kesenian dan Budaya Daerah	7	1	1	0
Pengelola adat dan kesenian	6	0	1	-1
Pengelola Pemeliharaan dan Pemugaran Cagar Budaya dan Koleksi Museum	6	0	2	-2
Pengelola Data Sejarah	6	0	2	-2
Pengadministrasi kesenian dan budaya daerah	5	0	2	-2
Pengadministrasi Umum	5	6	6	0

**KEPALA BIDANG KETENAGAAN PENDIDIKAN
KEBUDAYAAN**

Kelas 11

Kelompok JF	Kelas	B	K	+/-
Widyapada Ahli Madya	11	0	1	-1
Widyapada Ahli Muda	9	3	3	0
Widyapada Ahli Pertama	8	0	3	-3
Jabatan Pelaksana	Kelas	B	K	+/-
Analisis Tenaga Kependidikan	7	6	6	0
Pengelola Pendidik dan Tenaga Kependidikan	6	2	6	-4
Pengadministrasi Umum	5	10	6	4

KEPALA DINAS PENDIDIKAN
DAN KEBUDAYAAN
Kelas 15

KEPALA BALAI
PENGEMBANGAN TEKNOLOGI
INFORMASI DAN KOMUNIKASI
Kelas 11

KELOMPOK JABATAN FUNGSIONAL

<i>Pengembang Teknologi Pembelajaran Ahli Madya</i>	9	0	2	-2
<i>Pengembang Teknologi Pembelajaran Ahli Muda</i>	9	2	2	0
<i>Pengembang Teknologi Pembelajaran Ahli Pertama</i>	8	0	2	-2
Jabatan Pelaksana	Kelas	B	K	+/-
Analisis Pengembangan Teknologi Pendidikan	7	1	7	-6
Penata siaran	6	0	1	-1
Pengadministrasi Umum	5	2	2	0

Kepala Sub Bagian Tata Usaha
(kelas 8)

Jabatan	Kelas	B	K	+/-
Pengelola Kegiatan dan Anggaran	6	2	2	0
Pengelola Barang Milik Negara	6	1	1	0
Pengadministrasi Kepegawaian	5	1	1	0
Pengadministrasi Keuangan	5	2	2	0
Pengadministrasi Umum	5	1	2	-1
Pengemudi	3	1	0	1
Petugas Keamanan	3	1	0	1
Pramu Bakti	1	1	0	1

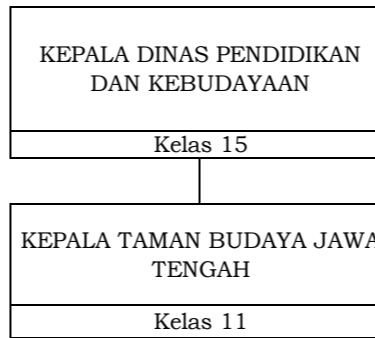

KELOMPOK JABATAN FUNGSIONAL

<i>Pamong Budaya Ahli Madya</i>	11	0	2	-2
<i>Pamong Budaya Ahli Muda</i>	9	4	4	0
<i>Pamong Budaya Ahli Pertama</i>	8	0	4	-4
Jabatan Pelaksana	Kelas	B	K	+/-
Pengelola Sarana Wisata	6	0	2	-2
Penata Pameran	5	0	3	-3
Teknisi Panggung	5	1	4	-3
Pengadministrasi Umum	5	8	8	0

Kepala Sub Bagian Tata Usaha
(kelas 8)

Jabatan	Kelas	B	K	+/-
Pengelola Kegiatan dan Anggaran	6	1	1	0
Pengelola Barang Milik Negara	6	2	1	1
Pengadministrasi Kepegawaian	5	0	1	-1
Pengadministrasi Keuangan	5	2	2	0
Pengadministrasi Umum	5	2	2	0
Pengemudi	3	2	0	2
Petugas Keamanan	3	2	0	2

KEPALA DINAS PENDIDIKAN
DAN KEBUDAYAAN
Kelas 15

KEPALA MUSEUM
RANGGAWARSITA JAWA
TENGAH
Kelas 11

KELOMPOK JABATAN FUNGSIONAL

<i>Pamong Budaya Ahli Madya</i>	11	0	1	-1
<i>Pamong Budaya Ahli Muda</i>	9	2	2	0
<i>Pamong Budaya Ahli Pertama</i>	8	2	2	0
Jabatan Pelaksana	Kelas	B	K	+/-
Perancang promosi museum	7	1	2	-1
Analisis Koleksi Museum	7	1	3	-2
Konservator	7	2	3	-1
Pemelihara koleksi dan Museum	5	4	4	0
Pemandu Museum	5	1	3	-2
Penata Pameran	5	0	2	-2
Pengadministrasi Umum	5	2	3	-1

Kepala Sub Bagian Tata Usaha
(kelas 8)

Jabatan	Kelas	B	K	+/-
Pengelola Kegiatan dan Anggaran	6	2	2	0
Pengelola Barang Milik Negara	6	0	1	-1
Pengadministrasi Sarana dan Prasarana	5	3	3	0
Pengadministrasi Kepegawaian	5	1	1	0
Pengadministrasi Keuangan	5	2	2	0
Pengadministrasi Umum	5	3	3	0
Pengemudi	3	1	0	1
Petugas Keamanan	3	1	0	1

CABANG DINAS PENDIDIKAN WILAYAH I

KEPALA DINAS PENDIDIKAN DAN KEBUDAYAAN
Kelas 15

KEPALA CABANG DINAS
Kelas 12

Kelompok Jabatan Fungsional				
Jabatan Fungsional	Kelas	B	K	+/-
<i>Pengawas Sekolah Madya</i>	11	16	26	-10
<i>Pengawas Sekolah Muda</i>	9	0	7	-7
		16	33	-17

Kepala Subbagian Tata Usaha				
Kelas 8				
Jabatan Fungsional	Kelas	B	K	+/-
Pengelola kegiatan dan anggaran	6	1	3	-2
Pengelola Layanan Kehumasan	6	0	1	-1
Pengelola Kepegawaian	6	0	2	-2
Pengelola barang milik negara	6	0	2	-2
Pengadministrasi Keuangan	5	0	1	-1
Pengadministrasi Umum	5	1	2	-1
Pramu Bakti	1	1	0	1

Kepala Seksi Sekolah Menengah Atas dan Sekolah Luar Biasa				
kelas 9				
Jabatan Fungsional	Kelas	B	K	+/-
Analisis Kependidikan	7	0	2	-2
Pengelola Sarana dan Prasarana Pendidikan Menengah	6	0	2	-2
Pengelola Data Pendidikan dan Evaluasi	6	0	2	-2
Pengadministrasi Pendidikan dan Kebudayaan	5	0	2	-2

Kepala Seksi Sekolah Menengah Kejuruan				
Kelas 9				
Jabatan Fungsional	Kelas	B	K	+/-
Analisis Kependidikan	7	0	2	-2
Pengelola Sarana dan Prasarana Pendidikan Menengah	6	0	2	-2
Pengelola Data Pendidikan dan Evaluasi	6	0	2	-2
Pengadministrasi Pendidikan dan Kebudayaan	5	1	2	-1

Satuan Pendidikan Formal

CABANG DINAS PENDIDIKAN WILAYAH II

KEPALA DINAS PENDIDIKAN DAN KEBUDAYAAN
Kelas 15

KEPALA CABANG DINAS
Kelas 12

Kelompok Jabatan Fungsional				
Jabatan Fungsional	Kelas	B	K	+/-
<i>Pengawas Sekolah Madya</i>	11	9	15	-6
<i>Pengawas Sekolah Muda</i>	9	2	6	-4
		11	21	-10

Kepala Subbagian Tata Usaha				
Kelas 8				
Jabatan Fungsional	Kelas	B	K	+/-
Pengelola kegiatan dan anggaran	6	2	3	-1
Pengelola Layanan Kehumasan	6	0	1	-1
Pengelola Kepegawaian	6	0	2	-2
Pengelola barang milik negara	6	0	2	-2
Pengadministrasi Keuangan	5	0	1	-1
Pengadministrasi Umum	5	2	2	0
Pramu Bakti	1	0	0	0

Kepala Seksi Sekolah Menengah Atas dan Sekolah Luar Biasa				
kelas 9				
Jabatan Fungsional	Kelas	B	K	+/-
Analisis Kependidikan	7	0	2	-2
Pengelola Sarana dan Prasarana Pendidikan Menengah	6	0	2	-2
Pengelola Data Pendidikan dan Evaluasi	6	0	2	-2
Pengadministrasi Pendidikan dan Kebudayaan	5	0	2	-2

Kepala Seksi Sekolah Menengah Kejuruan				
Kelas 9				
Jabatan Fungsional	Kelas	B	K	+/-
Analisis Kependidikan	7	0	2	-2
Pengelola Sarana dan Prasarana Pendidikan Menengah	6	0	2	-2
Pengelola Data Pendidikan dan Evaluasi	6	0	2	-2
Pengadministrasi Pendidikan dan Kebudayaan	5	0	2	-2

Satuan Pendidikan Formal

CABANG DINAS PENDIDIKAN WILAYAH III

KEPALA DINAS PENDIDIKAN DAN KEBUDAYAAN
Kelas 15

KEPALA CABANG DINAS
Kelas 12

Kelompok Jabatan Fungsional				
Jabatan Fungsional	Kelas	B	K	+/-
<i>Pengawas Sekolah Madya</i>	11	10	17	-7
<i>Pengawas Sekolah Muda</i>	9	1	6	-5
		11	23	-12

Kepala Subbagian Tata Usaha				
Kelas 8				
Jabatan Fungsional	Kelas	B	K	+/-
Pengelola kegiatan dan anggaran	6	0	3	-3
Pengelola Layanan Kehumasan	6	0	1	-1
Pengelola Kepegawaian	6	0	2	-2
Pengelola barang milik negara	6	1	2	-1
Pengadministrasi Keuangan	5	0	1	-1
Pengadministrasi Umum	5	2	2	0
Pramu Bakti	1	3	0	3

Kepala Seksi Sekolah Menengah Atas dan Sekolah Luar Biasa				
kelas 9				
Jabatan Fungsional	Kelas	B	K	+/-
Analisis Kependidikan	7	0	2	-2
Pengelola Sarana dan Prasarana Pendidikan Menengah	6	1	2	-1
Pengelola Data Pendidikan dan Evaluasi	6	0	2	-2
Pengadministrasi Pendidikan dan Kebudayaan	5	2	2	0

Kepala Seksi Sekolah Menengah Kejuruan				
Kelas 9				
Jabatan Fungsional	Kelas	B	K	+/-
Analisis Kependidikan	7	0	2	-2
Pengelola Sarana dan Prasarana Pendidikan Menengah	6	1	2	-1
Pengelola Data Pendidikan dan Evaluasi	6	0	2	-2
Pengadministrasi Pendidikan dan Kebudayaan	5	2	2	0

Satuan Pendidikan Formal

CABANG DINAS PENDIDIKAN WILAYAH IV

KEPALA DINAS PENDIDIKAN DAN KEBUDAYAAN
Kelas 15

KEPALA CABANG DINAS
Kelas 12

Kelompok Jabatan Fungsional				
Jabatan Fungsional	Kelas	B	K	+/-
<i>Pengawas Sekolah Madya</i>	11	5	13	-8
<i>Pengawas Sekolah Muda</i>	9	1	8	-7
		6	21	-15

Kepala Subbagian Tata Usaha				
Kelas 8				
Jabatan Fungsional	Kelas	B	K	+/-
Pengelola kegiatan dan anggaran	6	0	3	-3
Pengelola Layanan Kehumasan	6	0	1	-1
Pengelola Kepegawaian	6	1	2	-1
Pengelola barang milik negara	6	0	2	-2
Pengadministrasi Keuangan	5	0	1	-1
Pengadministrasi Umum	5	2	2	0
Pramu Bakti	1	0	0	0

Kepala Seksi Sekolah Menengah Atas dan Sekolah Luar Biasa				
kelas 9				
Jabatan Fungsional	Kelas	B	K	+/-
Analisis Kependidikan	7	0	2	-2
Pengelola Sarana dan Prasarana Pendidikan Menengah	6	1	2	-1
Pengelola Data Pendidikan dan Evaluasi	6	0	2	-2
Pengadministrasi Pendidikan dan Kebudayaan	5	0	2	-2

Kepala Seksi Sekolah Menengah Kejuruan				
Kelas 9				
Jabatan Fungsional	Kelas	B	K	+/-
Analisis Kependidikan	7	0	2	-2
Pengelola Sarana dan Prasarana Pendidikan Menengah	6	1	2	-1
Pengelola Data Pendidikan dan Evaluasi	6	1	2	-1
Pengadministrasi Pendidikan dan Kebudayaan	5	1	2	-1

Satuan Pendidikan Formal

CABANG DINAS PENDIDIKAN WILAYAH V

KEPALA DINAS PENDIDIKAN DAN KEBUDAYAAN
Kelas 15

KEPALA CABANG DINAS
Kelas 12

Kelompok Jabatan Fungsional				
Jabatan Fungsional	Kelas	B	K	+/-
<i>Pengawas Sekolah Madya</i>	11	12	21	-9
<i>Pengawas Sekolah Muda</i>	9	0	7	-7
		12	28	-16

Kepala Subbagian Tata Usaha				
Kelas 8				
Jabatan Fungsional	Kelas	B	K	+/-
Pengelola kegiatan dan anggaran	6	0	3	-3
Pengelola Layanan Kehumasan	6	0	1	-1
Pengelola Kepegawaian	6	1	2	-1
Pengelola barang milik negara	6	0	2	-2
Pengadministrasi Keuangan	5	0	1	-1
Pengadministrasi Umum	5	2	2	0
Pramu Bakti	1	0	0	0

Kepala Seksi Sekolah Menengah Atas dan Sekolah Luar Biasa				
kelas 9				
Jabatan Fungsional	Kelas	B	K	+/-
Analisis Kependidikan	7	0	2	-2
Pengelola Sarana dan Prasarana Pendidikan Menengah	6	1	2	-1
Pengelola Data Pendidikan dan Evaluasi	6	0	2	-2
Pengadministrasi Pendidikan dan Kebudayaan	5	1	2	-1

Kepala Seksi Sekolah Menengah Kejuruan				
Kelas 9				
Jabatan Fungsional	Kelas	B	K	+/-
Analisis Kependidikan	7	0	2	-2
Pengelola Sarana dan Prasarana Pendidikan Menengah	6	1	2	-1
Pengelola Data Pendidikan dan Evaluasi	6	0	2	-2
Pengadministrasi Pendidikan dan Kebudayaan	5	1	2	-1

Satuan Pendidikan Formal

CABANG DINAS PENDIDIKAN WILAYAH VI

KEPALA DINAS PENDIDIKAN DAN KEBUDAYAAN
Kelas 15

KEPALA CABANG DINAS
Kelas 12

Kelompok Jabatan Fungsional				
Jabatan Fungsional	Kelas	B	K	+/-
<i>Pengawas Sekolah Madya</i>	11	6	19	-13
<i>Pengawas Sekolah Muda</i>	9	2	10	-8
		8	29	-21

Kepala Subbagian Tata Usaha				
Kelas 8				
Jabatan Fungsional	Kelas	B	K	+/-
Pengelola kegiatan dan anggaran	6	2	3	-1
Pengelola Layanan Kehumasan	6	0	1	-1
Pengelola Kepegawaian	6	0	2	-2
Pengelola barang milik negara	6	3	2	1
Pengadministrasi Keuangan	5	0	1	-1
Pengadministrasi Umum	5	2	2	0
Pramu Bakti	1	0	0	0

Kepala Seksi Sekolah Menengah Atas dan Sekolah Luar Biasa				
kelas 9				
Jabatan Fungsional	Kelas	B	K	+/-
Analisis Kependidikan	7	0	2	-2
Pengelola Sarana dan Prasarana Pendidikan Menengah	6	1	2	-1
Pengelola Data Pendidikan dan Evaluasi	6	0	2	-2
Pengadministrasi Pendidikan dan Kebudayaan	5	1	2	-1

Kepala Seksi Sekolah Menengah Kejuruan				
Kelas 9				
Jabatan Fungsional	Kelas	B	K	+/-
Analisis Kependidikan	7	0	2	-2
Pengelola Sarana dan Prasarana Pendidikan Menengah	6	0	2	-2
Pengelola Data Pendidikan dan Evaluasi	6	0	2	-2
Pengadministrasi Pendidikan dan Kebudayaan	5	0	2	-2

Satuan Pendidikan Formal

CABANG DINAS PENDIDIKAN WILAYAH VII

KEPALA DINAS PENDIDIKAN DAN KEBUDAYAAN
Kelas 15

KEPALA CABANG DINAS
Kelas 12

Kelompok Jabatan Fungsional				
Jabatan Fungsional	Kelas	B	K	+/-
<i>Pengawas Sekolah Madya</i>	11	10	17	-7
<i>Pengawas Sekolah Muda</i>	9	4	7	-3
		14	24	-10

Kepala Subbagian Tata Usaha				
Kelas 8				
Jabatan Fungsional	Kelas	B	K	+/-
Pengelola kegiatan dan anggaran	6	2	3	-1
Pengelola Layanan Kehumasan	6	0	1	-1
Pengelola Kepegawaian	6	1	2	-1
Pengelola barang milik negara	6	0	2	-2
Pengadministrasi Keuangan	5	0	1	-1
Pengadministrasi Umum	5	2	2	0
Pramu Bakti	1	1	0	1

Kepala Seksi Sekolah Menengah Atas dan Sekolah Luar Biasa				
kelas 9				
Jabatan Fungsional	Kelas	B	K	+/-
Analisis Kependidikan	7	1	2	-1
Pengelola Sarana dan Prasarana Pendidikan Menengah	6	1	2	-1
Pengelola Data Pendidikan dan Evaluasi	6	0	2	-2
Pengadministrasi Pendidikan dan Kebudayaan	5	0	2	-2

Kepala Seksi Sekolah Menengah Kejuruan				
Kelas 9				
Jabatan Fungsional	Kelas	B	K	+/-
Analisis Kependidikan	7	0	2	-2
Pengelola Sarana dan Prasarana Pendidikan Menengah	6	1	2	-1
Pengelola Data Pendidikan dan Evaluasi	6	0	2	-2
Pengadministrasi Pendidikan dan Kebudayaan	5	1	2	-1

Satuan Pendidikan Formal

CABANG DINAS PENDIDIKAN WILAYAH VIII

KEPALA DINAS PENDIDIKAN DAN KEBUDAYAAN
Kelas 15

KEPALA CABANG DINAS
Kelas 12

Kelompok Jabatan Fungsional				
Jabatan Fungsional	Kelas	B	K	+/-
<i>Pengawas Sekolah Madya</i>	11	9	21	-12
<i>Pengawas Sekolah Muda</i>	9	0	9	-9
		9	30	-21

Kepala Subbagian Tata Usaha				
Kelas 8				
Jabatan Fungsional	Kelas	B	K	+/-
Pengelola kegiatan dan anggaran	6	1	3	-2
Pengelola Layanan Kehumasan	6	0	1	-1
Pengelola Kepegawaian	6	1	2	-1
Pengelola barang milik negara	6	0	2	-2
Pengadministrasi Keuangan	5	0	1	-1
Pengadministrasi Umum	5	3	2	1
Pramu Bakti	1	2	0	2

Kepala Seksi Sekolah Menengah Atas dan Sekolah Luar Biasa				
kelas 9				
Jabatan Fungsional	Kelas	B	K	+/-
Analisis Kependidikan	7	0	2	-2
Pengelola Sarana dan Prasarana Pendidikan Menengah	6	1	2	-1
Pengelola Data Pendidikan dan Evaluasi	6	0	2	-2
Pengadministrasi Pendidikan dan Kebudayaan	5	1	2	-1

Kepala Seksi Sekolah Menengah Kejuruan				
Kelas 9				
Jabatan Fungsional	Kelas	B	K	+/-
Analisis Kependidikan	7	1	2	-1
Pengelola Sarana dan Prasarana Pendidikan Menengah	6	0	2	-2
Pengelola Data Pendidikan dan Evaluasi	6	0	2	-2
Pengadministrasi Pendidikan dan Kebudayaan	5	0	2	-2

Satuan Pendidikan Formal

CABANG DINAS PENDIDIKAN WILAYAH IX

KEPALA DINAS PENDIDIKAN DAN KEBUDAYAAN
Kelas 15

KEPALA CABANG DINAS
Kelas 12

Kelompok Jabatan Fungsional				
Jabatan Fungsional	Kelas	B	K	+/-
<i>Pengawas Sekolah Madya</i>	11	10	21	-11
<i>Pengawas Sekolah Muda</i>	9	2	10	-8
		12	31	-19

Kepala Subbagian Tata Usaha				
Kelas 8				
Jabatan Fungsional	Kelas	B	K	+/-
Pengelola kegiatan dan anggaran	6	2	3	-1
Pengelola Layanan Kehumasan	6	0	1	-1
Pengelola Kepegawaian	6	0	2	-2
Pengelola barang milik negara	6	1	2	-1
Pengadministrasi Keuangan	5	0	1	-1
Pengadministrasi Umum	5	2	2	0
Pramu Bakti	1	0	0	0

Kepala Seksi Sekolah Menengah Atas dan Sekolah Luar Biasa				
kelas 9				
Jabatan Fungsional	Kelas	B	K	+/-
Analisis Kependidikan	7	0	2	-2
Pengelola Sarana dan Prasarana Pendidikan Menengah	6	0	2	-2
Pengelola Data Pendidikan dan Evaluasi	6	1	2	-1
Pengadministrasi Pendidikan dan Kebudayaan	5	0	2	-2

Kepala Seksi Sekolah Menengah Kejuruan				
Kelas 9				
Jabatan Fungsional	Kelas	B	K	+/-
Analisis Kependidikan	7	0	2	-2
Pengelola Sarana dan Prasarana Pendidikan Menengah	6	0	2	-2
Pengelola Data Pendidikan dan Evaluasi	6	0	2	-2
Pengadministrasi Pendidikan dan Kebudayaan	5	1	2	-1

Satuan Pendidikan Formal

CABANG DINAS PENDIDIKAN WILAYAH X

KEPALA DINAS PENDIDIKAN DAN KEBUDAYAAN
Kelas 15

KEPALA CABANG DINAS
Kelas 12

Kelompok Jabatan Fungsional				
Jabatan Fungsional	Kelas	B	K	+/-
<i>Pengawas Sekolah Madya</i>	11	7	19	-12
<i>Pengawas Sekolah Muda</i>	9	0	8	-8
		7	27	-20

Kepala Subbagian Tata Usaha				
Kelas 8				
Jabatan Fungsional	Kelas	B	K	+/-
Pengelola kegiatan dan anggaran	6	1	3	-2
Pengelola Layanan Kehumasan	6	0	1	-1
Pengelola Kepegawaian	6	2	2	0
Pengelola barang milik negara	6	1	2	-1
Pengadministrasi Keuangan	5	0	1	-1
Pengadministrasi Umum	5	2	2	0
Pramu Bakti	1	6	0	6

Kepala Seksi Sekolah Menengah Atas dan Sekolah Luar Biasa				
kelas 9				
Jabatan Fungsional	Kelas	B	K	+/-
Analisis Kependidikan	7	0	2	-2
Pengelola Sarana dan Prasarana Pendidikan Menengah	6	1	2	-1
Pengelola Data Pendidikan dan Evaluasi	6	0	2	-2
Pengadministrasi Pendidikan dan Kebudayaan	5	2	2	0

Kepala Seksi Sekolah Menengah Kejuruan				
Kelas 9				
Jabatan Fungsional	Kelas	B	K	+/-
Analisis Kependidikan	7	1	2	-1
Pengelola Sarana dan Prasarana Pendidikan Menengah	6	1	2	-1
Pengelola Data Pendidikan dan Evaluasi	6	2	2	0
Pengadministrasi Pendidikan dan Kebudayaan	5	2	2	0

Satuan Pendidikan Formal

CABANG DINAS PENDIDIKAN WILAYAH XI

KEPALA DINAS PENDIDIKAN DAN KEBUDAYAAN
Kelas 15

KEPALA CABANG DINAS
Kelas 12

Kelompok Jabatan Fungsional				
Jabatan Fungsional	Kelas	B	K	+/-
<i>Pengawas Sekolah Madya</i>	11	8	20	-12
<i>Pengawas Sekolah Muda</i>	9	1	9	-8
		9	29	-20

Kepala Subbagian Tata Usaha				
Kelas 8				
Jabatan Fungsional	Kelas	B	K	+/-
Pengelola kegiatan dan anggaran	6	1	3	-2
Pengelola Layanan Kehumasan	6	0	1	-1
Pengelola Kepegawaian	6	0	2	-2
Pengelola barang milik negara	6	1	2	-1
Pengadministrasi Keuangan	5	0	1	-1
Pengadministrasi Umum	5	2	2	0
Pramu Bakti	1	0	0	0

Kepala Seksi Sekolah Menengah Atas dan Sekolah Luar Biasa				
kelas 9				
Jabatan Fungsional	Kelas	B	K	+/-
Analisis Kependidikan	7	0	2	-2
Pengelola Sarana dan Prasarana Pendidikan Menengah	6	0	2	-2
Pengelola Data Pendidikan dan Evaluasi	6	0	2	-2
Pengadministrasi Pendidikan dan Kebudayaan	5	1	2	-1

Kepala Seksi Sekolah Menengah Kejuruan				
Kelas 9				
Jabatan Fungsional	Kelas	B	K	+/-
Analisis Kependidikan	7	0	2	-2
Pengelola Sarana dan Prasarana Pendidikan Menengah	6	0	2	-2
Pengelola Data Pendidikan dan Evaluasi	6	0	2	-2
Pengadministrasi Pendidikan dan Kebudayaan	5	1	2	-1

Satuan Pendidikan Formal

CABANG DINAS PENDIDIKAN WILAYAH XII

KEPALA DINAS PENDIDIKAN DAN KEBUDAYAAN
Kelas 15

KEPALA CABANG DINAS
Kelas 12

Kelompok Jabatan Fungsional				
Jabatan Fungsional	Kelas	B	K	+/-
<i>Pengawas Sekolah Madya</i>	11	9	19	-10
<i>Pengawas Sekolah Muda</i>	9	2	9	-7
		11	28	-17

Kepala Subbagian Tata Usaha				
Kelas 8				
Jabatan Fungsional	Kelas	B	K	+/-
Pengelola kegiatan dan anggaran	6	1	3	-2
Pengelola Layanan Kehumasan	6	0	1	-1
Pengelola Kepegawaian	6	1	2	-1
Pengelola barang milik negara	6	0	2	-2
Pengadministrasi Keuangan	5	0	1	-1
Pengadministrasi Umum	5	2	2	0
Pramu Bakti	1	1	0	1

Kepala Seksi Sekolah Menengah Atas dan Sekolah Luar Biasa				
kelas 9				
Jabatan Fungsional	Kelas	B	K	+/-
Analisis Kependidikan	7	0	2	-2
Pengelola Sarana dan Prasarana Pendidikan Menengah	6	2	2	0
Pengelola Data Pendidikan dan Evaluasi	6	0	2	-2
Pengadministrasi Pendidikan dan Kebudayaan	5	2	2	0

Kepala Seksi Sekolah Menengah Kejuruan				
Kelas 9				
Jabatan Fungsional	Kelas	B	K	+/-
Analisis Kependidikan	7	0	2	-2
Pengelola Sarana dan Prasarana Pendidikan Menengah	6	0	2	-2
Pengelola Data Pendidikan dan Evaluasi	6	0	2	-2
Pengadministrasi Pendidikan dan Kebudayaan	5	2	2	0

Satuan Pendidikan Formal

CABANG DINAS PENDIDIKAN WILAYAH XIII

KEPALA DINAS PENDIDIKAN DAN KEBUDAYAAN
Kelas 15

KEPALA CABANG DINAS
Kelas 12

Kelompok Jabatan Fungsional				
Jabatan Fungsional	Kelas	B	K	+/-
<i>Pengawas Sekolah Madya</i>	11	8	15	-7
<i>Pengawas Sekolah Muda</i>	9	1	6	-5
		9	21	-12

Kepala Subbagian Tata Usaha				
Kelas 8				
Jabatan Fungsional	Kelas	B	K	+/-
Pengelola kegiatan dan anggaran	6	1	3	-2
Pengelola Layanan Kehumasan	6	0	1	-1
Pengelola Kepegawaian	6	0	2	-2
Pengelola barang milik negara	6	0	2	-2
Pengadministrasi Keuangan	5	0	1	-1
Pengadministrasi Umum	5	1	2	-1
Pramu Bakti	1	1	0	1

Kepala Seksi Sekolah Menengah Atas dan Sekolah Luar Biasa				
kelas 9				
Jabatan Fungsional	Kelas	B	K	+/-
Analisis Kependidikan	7	0	2	-2
Pengelola Sarana dan Prasarana Pendidikan Menengah	6	0	2	-2
Pengelola Data Pendidikan dan Evaluasi	6	0	2	-2
Pengadministrasi Pendidikan dan Kebudayaan	5	0	2	-2

Kepala Seksi Sekolah Menengah Kejuruan				
Kelas 9				
Jabatan Fungsional	Kelas	B	K	+/-
Analisis Kependidikan	7	0	2	-2
Pengelola Sarana dan Prasarana Pendidikan Menengah	6	0	2	-2
Pengelola Data Pendidikan dan Evaluasi	6	0	2	-2
Pengadministrasi Pendidikan dan Kebudayaan	5	1	2	-1

Satuan Pendidikan Formal

**PETA JABATAN SEKOLAH
DINAS PENDIDIKAN PROVINSI JAWA TENGAH**

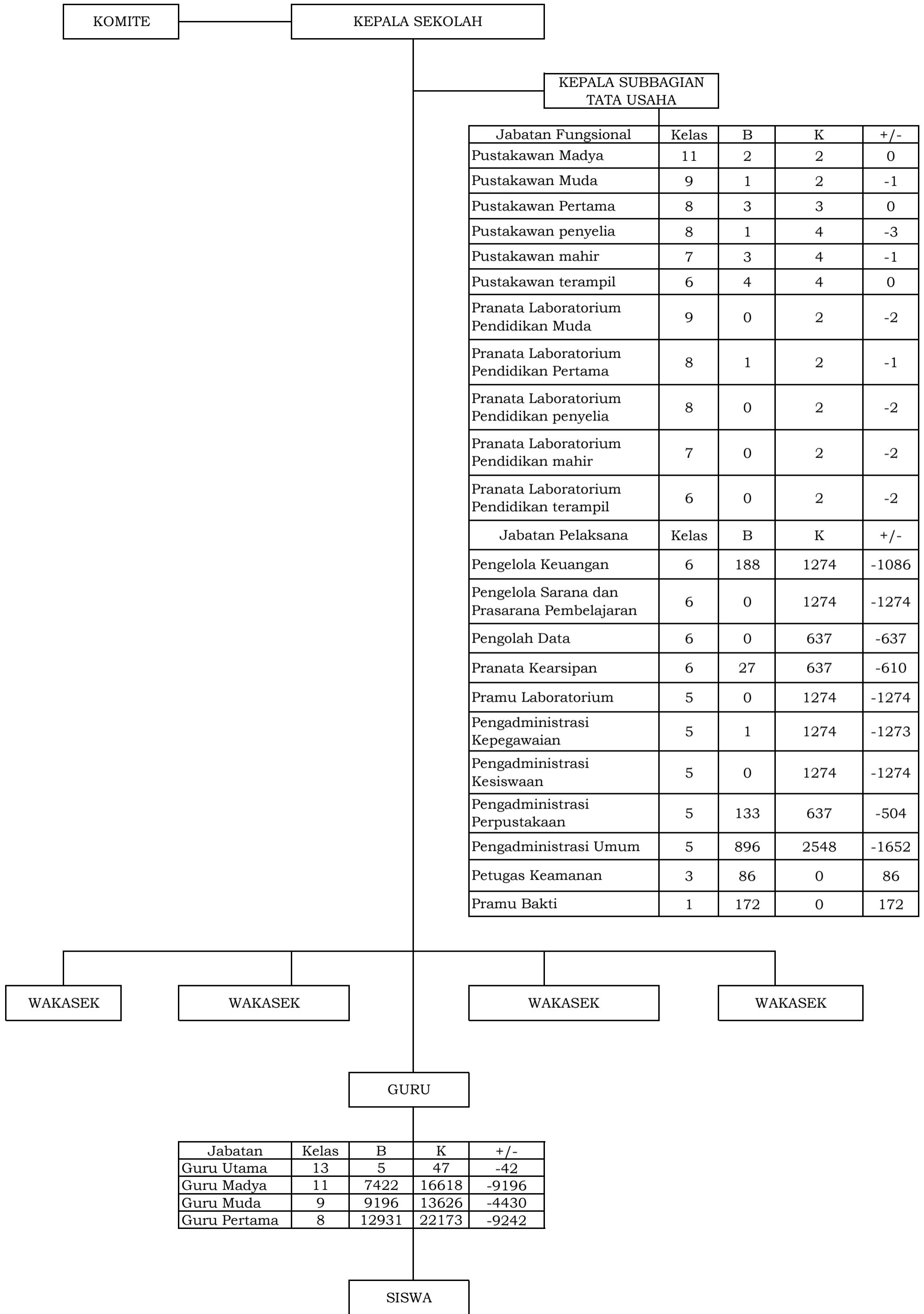

Jabatan Fungsional	Kelas	B	K	+/-
Pustakawan Madya	11	2	2	0
Pustakawan Muda	9	1	2	-1
Pustakawan Pertama	8	3	3	0
Pustakawan penyelia	8	1	4	-3
Pustakawan mahir	7	3	4	-1
Pustakawan terampil	6	4	4	0
Pranata Laboratorium Pendidikan Muda	9	0	2	-2
Pranata Laboratorium Pendidikan Pertama	8	1	2	-1
Pranata Laboratorium Pendidikan penyelia	8	0	2	-2
Pranata Laboratorium Pendidikan mahir	7	0	2	-2
Pranata Laboratorium Pendidikan terampil	6	0	2	-2

Jabatan Pelaksana	Kelas	B	K	+/-
Pengelola Keuangan	6	188	1274	-1086
Pengelola Sarana dan Prasarana Pembelajaran	6	0	1274	-1274
Pengolah Data	6	0	637	-637
Pranata Kearsipan	6	27	637	-610
Pramu Laboratorium	5	0	1274	-1274
Pengadministrasi Kepegawaian	5	1	1274	-1273
Pengadministrasi Kesiswaan	5	0	1274	-1274
Pengadministrasi Perpustakaan	5	133	637	-504
Pengadministrasi Umum	5	896	2548	-1652
Petugas Keamanan	3	86	0	86
Pramu Bakti	1	172	0	172

Jabatan	Kelas	B	K	+/-
Guru Utama	13	5	47	-42
Guru Madya	11	7422	16618	-9196
Guru Muda	9	9196	13626	-4430
Guru Pertama	8	12931	22173	-9242

13. PETA JABATAN DINAS KESEHATAN

Kepala Dinas Kesehatan
15

Sekretaris
12

Kepala Subbagian Program
9

Jabatan	Kelas	B	K	+/-
Penyusun Program Anggaran dan Pelaporan	7	6	6	0
Pengadministrasi Perencanaan dan Program	5	0	2	-2
Administrator Kesehatan Muda	9	4	6	-2

Kepala Subbagian Keuangan
9

Jabatan	Kelas	B	K	+/-
Bendahara	7	2	2	0
Pengelola Kegiatan dan Anggaran	6	9	10	-1
Verifikator Anggaran	6	3	3	0
Pengelola Gaji	6	1	1	0
Pengadministrasi Keuangan	5	2	2	0
Penyusun Laporan Keuangan	7	1	1	0
		18	19	-1

Kepala Subbagian Umum dan Kepegawaian
9

Jabatan Fungsional	Kelas	B	K	+/-
Arsiparis Penyelia	8	0	1	-1
Arsiparis Mahir	7	0	2	-2
Arsiparis Terampil	6	0	5	-5
Perawat Gigi Penyelia	8	1	0	1
Perawat Penyelia	8	1	0	1
Penyuluh Kesehatan Masyarakat Ahli Pertama	8	1	1	0
Jabatan Pelaksana	Kelas	B	K	+/-
Analisis Jabatan	7	2	2	0
Penyusun Rencana Kebutuhan Rumah Tangga dan Perlengkapan	7	4	4	0
Penyusun Bahan Informasi dan Publikasi	7	1	2	-1
Pengelola Kepegawaian	6	2	3	-1
Pengelola Barang Milik Negara	6	2	2	0
Pengelola Sarana Prasarana Rumah Tangga Dinas	6	2	3	-1
Pengelola Surat	6	1	2	-1
Sekretaris	6	1	2	-1
Pengelola Data	6	1	1	0
Pranata Kearsipan	6	2	2	0
Analisis Produk Hukum	7	0	1	-1
Pengadministrasi Pemeliharaan Gedung Kantor	5	1	1	0
Pengadministrasi Barang Milik Negara	6	0	2	-2
Pengadministrasi Gudang Farmasi	5	2	2	0
Pengadministrasi Sarana dan Prasarana	5	0	0	0
Pengadministrasi Kepegawaian	5	1	1	0
Pengadministrasi Umum	5	5	5	0
Teknisi Listrik, Telepon, AC, dan Lift	5	1	2	-1
Petugas Keamanan	3	0	0	0
Pramu Bakti	1	5	0	5
Pengemudi	3	0	0	0
Analisis Gizi	7	1	1	0

KEPALA BIDANG KESEHATAN MASYARAKAT
11

Kelompok Jabatan Fungsional	Kelas	B	K	+/-
Epidemiolog Kesehatan Madya	11	0	2	-2
Epidemiolog Kesehatan Muda	9	2	4	-2
Epidemiolog Kesehatan Pertama	8	0	2	-2
Nutrisionis Madya	11	1	1	0
Nutrisionis Muda	9	0	1	-1
Administrator Kesehatan Madya	11	0	3	-3
Administrator Kesehatan Muda	9	3	5	-2
Administrator Kesehatan Pertama	8	0	2	-2
Penyuluh Kesehatan Masyarakat Madya	11	7	11	-4
Penyuluh Kesehatan Masyarakat Muda	9	5	8	-3
Penyuluh Kesehatan Masyarakat Pertama	8	4	5	-1
Sanitarian Madya	11	3	4	-1
Sanitarian Muda	9	0	2	-2
Sanitarian Pertama	8	0	1	-1
Pembimbing Kesehatan Kerja Muda	9	0	1	-1
Pembimbing Kesehatan Kerja Pertama	8	0	1	-1
Jabatan Pelaksana	Kelas	B	K	+/-
Analisis Gizi	7	6	2	+4
Pengelola Program Kesehatan Keluarga	6	2	2	-3
Pengelola Data	6	1	1	0
Pengadministrasi Umum	5	4	5	-1

KEPALA BIDANG PENCEGAHAN DAN PENGENDALIAN PENYAKIT
11

Kelompok Jabatan Fungsional	Kelas	B	K	+/-
Epidemiolog Kesehatan Madya	11	8	10	-2
Epidemiolog Kesehatan Muda	9	5	9	-4
Epidemiolog Kesehatan Pertama	8	2	11	-9
Administrator Kesehatan Madya	11	1	4	-3
Administrator Kesehatan Muda	9	0	5	-5
Administrator Kesehatan Pertama	8	0	3	-3
Penyuluh Kesehatan Masyarakat Madya	11	1	4	-3
Penyuluh Kesehatan Masyarakat Muda	9	2	3	-1
Penyuluh Kesehatan Masyarakat Pertama	8	0	2	-2
Sanitarian Muda	9	0	2	-2
Sanitarian Pertama	8	0	1	-1
Entomolog Kesehatan Muda	9	0	1	-1
Entomolog Kesehatan Pertama	8	0	1	-1
Analisis Kebencanaan Muda	9	0	1	-1
Analisis Kebencanaan Pertama	8	0	1	-1
Jabatan Pelaksana	Kelas	B	K	+/-
Analisis Kesehatan	7	7	7	0
Analisis Penyakit Menular	7	1	1	0
Pengelola Pengamatan Penyakit dan Imunisasi	6	4	4	0
Pengelola Data	6	3	3	0
Pengadministrasi Program Pemberantasan Penyakit	5	3	3	0
Pengadministrasi Umum	5	4	4	0

KEPALA BIDANG PELAYANAN KESEHATAN
11

Kelompok Jabatan Fungsional	Kelas	B	K	+/-
Epidemiolog Kesehatan Madya	11	1	2	-1
Epidemiolog Kesehatan Muda	9	1	2	-1
Epidemiolog Kesehatan Pertama	8	0	3	-3
Nutrisionis Madya	11	1	1	0
Administrator Kesehatan Madya	11	5	6	-1
Administrator Kesehatan Muda	9	8	9	-1
Administrator Kesehatan Pertama	8	0	10	-10
Penyuluh Kesehatan Masyarakat Madya	11	2	2	0
Penyuluh Kesehatan Masyarakat Muda	9	1	1	0
Penyuluh Kesehatan Masyarakat Pertama	8	0	1	-1
Jabatan Pelaksana	Kelas	B	K	+/-
Analisis Kesehatan	7	1	1	0
Pengelola Keuangan	6	1	0	0
Pengelola Pelayanan Kesehatan	6	1	3	-2
Pengelola Rujukan Kesehatan	6	1	1	0
Pengadministrasi Umum	5	4	4	0

KEPALA BIDANG PELAYANAN DAN SUMBER DAYA KESEHATAN
11

Kelompok Jabatan Fungsional	Kelas	B	K	+/-
Administrator Kesehatan Madya	11	3	4	-1
Administrator Kesehatan Muda	9	6	9	-3
Administrator Kesehatan Pertama	8	0	8	-8
Apoteker Madya	11	0	3	-3
Apoteker Muda	9	3	5	-2
Apoteker Pertama	8	2	4	-2
Asisten Apoteker Penyelia	8	1	1	0
Analisis SDM Aparatur Muda	10	0	1	-1
Analisis SDM Aparatur Pertama	8	0	2	-2
Pranata Komputer Muda	9	0	1	-1
Pranata Komputer Pertama	8	0	2	-2
Analisis Kebijakan Muda	10	0	1	-1
Analisis Kebijakan Pertama	8	0	2	-2
Jabatan Pelaksana	Kelas	B	K	+/-
Analisis Kesehatan	7	1	2	-1
Analisis Gizi	7	1	1	0
Analisis Pengembangan SDM Aparatur	7	1	1	0
Analisis Sistem Informasi Dan Jaringan	7	1	1	0
Pengelola Data	6	1	1	0
Pengelola Kefarmasian	6	1	2	-1
Pengelola Sistem dan Jaringan	6	1	1	0
Pengadministrasi Umum	5	4	3	1

KEPALA DINAS KESEHATAN PROV.JATENG

15

KEPALA BALAI KESEHATAN INDERA
MASYARAKAT

11

Kepala Subbagian Tata Usaha

8

Jabatan Fungsional	Kelas	B	K	-/+
Dokter Madya (Spesialis Mata)	12	2	3	-1
Dokter Muda	10	1	1	0
Dokter Madya (Spesialis Kulit)	12	1	1	0
Dokter Gigi Madya	12	1	1	0
Dokter Madya	12	4	6	-2
Dokter Muda	10	1	2	-1
Dokter Pertama	9	1	1	0
Penyuluh Kesehatan Masyarakat Madya	11	1	1	0
Penyuluh Kesehatan Masyarakat Pertama	8	0	1	-1
Epidemiolog kesehatan Pertama	8	0	1	-1
Pembimbing Kesehatan Kerja Pertama	8	0	1	-1
Radiografer Mahir	7	0	1	-1
Radiografer Terampil	6	1	1	0
Apoteker Madya	11	0	1	-1
Apoteker Muda	9	1	1	0
Asisten Apoteker Penyelia	8	1	3	-2
Asisten Apoteker Mahir	7	2	2	0
Sanitarian Muda	9	0	2	-2
Sanitarian pertama	8	2	2	0
Sanitarian Mahir	7	0	1	-1
Sanitarian Terampil	6	1	1	0
Perekam Medis Penyelia	8	0	2	-2
Perekam Medis Mahir	7	0	2	-2
Perekam Medis Terampil	6	1	2	-1
Pranata Laboratorium Kesehatan Madya	11	0	1	-1
Pranata Laboratorium Kesehatan Muda	9	1	1	0
Pranata Laboratorium Kesehatan Penyelia	8	1	1	0
Pranata Laboratorium Kesehatan Mahir	7	0	1	-1
Pranata Laboratorium Kesehatan Terampil	6	1	2	-1
Refraksionis Optisien Penyelia	8	1	2	-1
Refraksionis Optisien Mahir	7	1	1	0
Refraksionis Optisien Terampil	6	0	1	-1
Perawat Gigi Penyelia	8	0	1	-1
Perawat Gigi Mahir	7	1	1	0
Perawat Madya	11	0	0	0
Perawat Muda	9	1	3	-2
Perawat Pertama	8	0	2	-2
Perawat Penyelia	8	2	10	-8
Perawat Mahir	7	8	8	0
Perawat Terampil	6	0	3	-3
Administrator Kesehatan Muda	9	1	1	0

Jabatan	Kelas	B	K	-/+
Pengelola Keuangan	6	2	3	-1
Pengelola Barang Milik Negara	6	0	1	-1
Pranata kearsipan	6	0	1	-1
Pengelola Layanan Kehumasan	6	0	1	-1
Pengelola sistem dan jaringan	6	0	1	-1
Pengadministrasi keuangan	5	1	2	-1
Pengadministrasi Kepegawaian	5	0	1	-1
Pengadministrasi Sarana dan Prasarana	5	0	1	-1
Pengadministrasi Gudang Farmasi	5	0	1	-1
Pengadministrasi Umum	5	4	4	0

KEPALA DINAS KESEHATAN PROV.JATENG

15

KEPALA BALAI LABORATORIUM KESEHATAN DAN
PENGUJIAN ALAT KESEHATAN KELAS A

11

Kepala Sub Bagian Tata Usaha

8

Jabatan Fungsional	Kelas	B	K	-/+
Dokter Madya	12	1	3	-2
Dokter Muda	10	1	1	0
Dokter Pertama	9	0	1	-1
Pranata Laboratorium Kesehatan Madya	11	6	8	-2
Pranata Laboratorium Kesehatan Muda	9	8	10	-2
Pranata Laboratorium Kesehatan Pertama	8	2	5	-3
Pranata Laboratorium Kesehatan Penyelia	8	3	6	-3
Pranata Laboratorium Kesehatan Mahir	7	3	7	-4
Pranata Laboratorium Kesehatan Terampil	6	3	7	-4
Fisikawan Medis Madya	11	1	2	-1
Fisikawan Medis Muda	9	1	2	-1
Teknisi Elektromedis Madya	11	0	1	-1
Teknisi Elektromedis Muda	9	1	2	-1
Teknisi Elektromedis Pertama	8	0	1	-1
Teknisi Elektromedis Penyelia	8	0	3	-3
Teknisi Elektromedis Mahir	7	3	6	-3
Teknisi Elektromedis Terampil	6	2	9	-7
Radiografer Pertama	8	0	0	0
Radiografer Penyelia	8	0	2	-2
Radiografer Mahir	7	2	2	0
Sanitarian Mahir	7	0	1	-1
Sanitarian Terampil	6	0	2	-2
Penyuluh Kesehatan Masyarakat Muda	9	0	1	-1
Penyuluh Kesehatan Masyarakat Pertama	8	1	1	0
Administrator Kesehatan Muda	9	1	2	-1
Jabatan Pelaksana	Kelas	B	K	-/+
Analisis Kesehatan	7	1	2	-1
Pramu Laboratorium	5	1	3	-2
Pengadministrasi Umum	5	0	3	-3

Jabatan Fungsional	Kelas	B	K	-/+
Perekam Medis Terampil	6	0	1	-1
Pranata Komputer Mahir	7	0	1	-1
Pranata Komputer Terampil	6	0	1	-1
Jabatan Pelaksana	Kelas	B	K	-/+
Pengelola Kegiatan dan Anggaran	6	1	2	-1
Pengelola Keuangan	6	3	3	0
Pengelola Barang Milik Negara	6	2	2	0
Pengelola kepegawaian	6	1	2	-1
Pengelola Sarana dan Prasarana Kantor	6	0	1	-1
Pengadministrasi Gudang Farmasi	5	1	1	0
Pengadministrasi Keuangan	5	1	2	-1
Pengadministrasi Umum	5	3	4	-1

KEPALA DINAS KESEHATAN PROV.JATENG
15

KEPALA BALAI PELATIHAN KESEHATAN KELAS A
11

Jabatan Fungsional	Kelas	B	K	+/-
Widyaiswara Madya	11	1	4	-3
Widyaiswara Muda	9	0	4	-4
Widyaiswara Pertama	8	0	4	-4
Administrator Kesehatan Madya	11	1	5	-4
Administrator Kesehatan Muda	9	2	4	-2
Epidemiolog Kesehatan Madya	11	1	1	0
Penyuluh Kesehatan Masyarakat Muda	9	0	2	-2
Penyuluh Kesehatan Masyarakat Pertama	8	0	2	-2
Jabatan Pelaksana	KELAS	B	K	+/-
Analisis Diklat	7	2	2	0
Analisis Data dan Kerjasama Diklat	7	0	2	-2
Analisis Gizi	7	1	0	1
Perancang Diklat	7	0	2	-2
Penyusun Program Penyelenggaraan Diklat	7	0	3	-3
Pranata Diklat	6	1	3	-2
Pranata Sistem Informasi Diklat Aparatur	6	0	1	-1
Pranata Sarana dan Prasarana Diklat	6	0	3	-3
Pengelola Sistem dan Jaringan	6	1	2	-1
Pengelola Perpustakaan	6	0	1	-1
Pengadministrasian Data Penyajian dan Publikasi	5	1	1	0
Pengadministrasian Sarana dan Prasarana	5	2	3	-1
Pengadministrasian Umum	5	3	3	0

Kepala Sub Bagian Tata Usaha
8

Jabatan	Kelas	B	K	+/-
Pengelola Keuangan	6	0	1	-1
Pengelola Barang Milik Negara	6	2	4	-2
Pengelola Kepegawaian	6	1	2	-1
Pengelola Unit Layanan Pengadaan	6	0	1	-1
Pengolah Data	6	0	1	-1
Pengolah Bahan Informasi dan Publikasi	6	1	1	0
Pengadministrasian Keuangan	5	2	6	-4
Pengadministrasian Umum	5	3	6	-3
Pramu Bakti	1	3	0	3

KEPALA DINAS KESEHATAN PROVINSI JAWA TENGAH
15

Balai Kesehatan Masyarakat Wilayah Semarang
11

Kepala Sub. Bagian Tata Usaha
8

Kelompok Jabatan Fungsional	Kelas	B	K	-/+
Dokter Madya (Spesialis Paru)	12	0	1	-1
Dokter Muda (Spesialis Penyakit Dalam)	10	1	1	0
Dokter Madya (Spesialis Anak)	12	0	1	-1
Dokter Madya (Spesialis Obsgyn)	12	0	1	-1
Dokter Pertama (Spesialis Paru)	9	0	1	-1
Dokter Muda (Spesialis Paru)	10	0	1	-1
Dokter Pertama (Spesialis Rehabilitasi Medik)	9	0	1	-1
Dokter Muda (Spesialis Rehabilitasi Medik)	10	0	1	-1
Dokter Pertama (Spesialis Penyakit Dalam)	9	0	0	0
Dokter Muda (Spesialis Penyakit Dalam)	10	0	0	0
Dokter Pertama (Spesialis Radiologi)	9	0	0	0
Dokter Muda (Spesialis Radiologi)	10	1	1	0
Dokter Pertama (Spesialis Patologi Klinik)	9	0	1	-1
Dokter Muda (Spesialis Patologi Klinik)	10	0	1	-1
Dokter Pertama (Spesialis Syaraf)	9	0	1	-1
Dokter Muda (Spesialis Syaraf)	10	0	1	-1
Dokter Pertama (Spesialis Anak)	9	0	0	0
Dokter Muda (Spesialis Anak)	10	1	1	0
Dokter Madya	12	7	7	0
Dokter Muda	10	1	3	-2
Dokter Pertama	9	1	1	0
Perawat Madya	11	2	2	0
Perawat Muda	9	1	2	-1
Perawat Pertama	8	0	2	-2
Perawat Penyelia	8	7	13	-5
Perawat Mahir	7	5	7	-2
Perawat Terampil	6	0	1	-1
Epidemiolog Kesehatan Madya	11	1	2	-1
Epidemiolog Kesehatan Muda	9	0	1	-1
Epidemiolog Kesehatan Pertama	8	0	1	-1
Penyuluh Kesehatan Masyarakat Madya	11	0	2	-2
Penyuluh Kesehatan Masyarakat Muda	9	2	2	0
Penyuluh Kesehatan Masyarakat Pertama	8	0	1	-1
Sanitarian Madya	11	0	1	-1
Sanitarian Muda	9	1	1	0
Sanitarian Pertama	8	0	1	-1
Psikolog Klinis Muda	9	0	1	-1
Psikolog Klinis Pertama	8	1	1	0
Sanitarian Mahir	7	0	1	-1
Sanitarian Terampil	6	0	2	-2
Bidan Muda	9	0	1	-1
Bidan Pertama	8	0	1	-1
Bidan Mahir	7	0	1	-1
Bidan Terampil	6	1	1	0
Administrator Kesehatan Muda	9	0	2	-2
Administrator Kesehatan Pertama	8	0	2	-2
Entomolog Kesehatan Muda	9	0	1	-1
Entomolog Kesehatan Pertama	8	0	1	-1
Pembimbing Kesehatan Kerja Pertama	8	0	1	-1
Epidemiolog Kesehatan Muda	9	1	1	0
Pranata Laboratorium Kesehatan Madya	11	1	4	-3
Pranata Laboratorium Kesehatan Muda	9	3	4	-1
Pranata Laboratorium Kesehatan Pertama	8	1	1	0
Pranata Laboratorium Kesehatan Penyelia	8	0	1	-1
Pranata Laboratorium Kesehatan Mahir	7	0	1	-1
Pranata Laboratorium Kesehatan Terampil	6	0	1	-1
Radiografer Madya	11	1	1	0
Radiografer Muda	9	0	2	-2
Radiografer Pertama	8	1	1	0
Radiografer Penyelia	8	1	2	-1
Radiografer Mahir	7	1	1	0
Radiografer Terampil	6	0	1	-1
Apoteker Muda	9	0	1	-1
Apoteker Pertama	8	0	1	-1
Asisten Apoteker Penyelia	8	1	3	-2
Asisten Apoteker Mahir	7	2	2	0
Asisten Apoteker Terampil	6	0	2	-2
Perekam Medis Muda	9	1	1	0
Perekam Medis Pertama	8	0	1	-1
Perekam Medis Penyelia	8	0	0	0
Perekam Medis Mahir	7	0	2	-2
Perekam Medis Terampil	6	0	2	-2
Nutrisionis Muda	9	0	1	-1
Nutrisionis Pertama	8	1	1	0
Nutrisionis penyelia	8	1	1	0
Nutrisionis mahir	7	0	1	-1
Nutrisionis Terampil	6	0	1	-1
Fisioterapis Muda	9	0	1	-1
Fisioterapis Pertama	8	0	1	-1
Fisioterapis Penyelia	8	1	2	-1
Fisioterapis Mahir	7	1	2	-1
Fisioterapis Terampil	6	0	1	-1
Jabatan Pelaksana	Kelas	B	K	+/-
Analisis Kesehatan	7	1	1	0
Pengelola Data	6	0	2	-2
Pengelola Kegiatan dan Anggaran	6	0	2	-2
Pengadministrasi Umum	5	1	3	-2

Kelompok Jabatan Fungsional	Kelas	B	K	-/+
Pranata Komputer Terampil	6	0	1	-1
Pranata Komputer Mahir	7	0	1	-1
Jabatan Pelaksana	Kelas	B	K	+/-
Pengelola Keuangan	6	1	2	-1
Pengelola Kepegawaian	6	1	1	0
Pengelola Layanan kehumasan	6	0	1	-1
Pengelola Sarana dan Prasarana Kantor	6	1	1	0
Pengelola Barang Milik Negara	6	1	1	0
Pengolah Data	6	1	1	0
Pengadministrasi Keuangan	5	2	3	-1
Pengadministrasi Gudang Farmasi	5	0	1	-1
Pengadministrasi Umum	5	1	2	-1
Pengemudi Ambulan	4	0	0	-1
Pengemudi	3	1	0	0

KEPALA DINAS KESEHATAN PROVINSI JAWA TENGAH

15

Balai Kesehatan Masyarakat Wilayah Pati

11

Kepala Sub. Bagian Tata Usaha

8

Kelompok Jabatan Fungsional	Kelas	B	K	-/+
Dokter Madya (Spesialis Paru)	12	0	1	-1
Dokter Muda (Spesialis Paru)	10	1	1	0
Dokter Pertama (Spesialis Paru)	9	0	1	-1
Dokter Muda (Spesialis Radiologi)	10	0	1	-1
Dokter Pertama (Spesialis Radiologi)	9	0	1	-1
Dokter Muda (Spesialis Anak)	10	0	1	-1
Dokter Pertama (Spesialis Anak)	9	0	1	-1
Dokter Muda (Spesialis Penyakit Dalam)	10	0	1	-1
Dokter Pertama (Spesialis Penyakit Dalam)	9	0	1	-1
Dokter Muda (Spesialis Patologi Klinik)	10	0	1	-1
Dokter Pertama (Spesialis Patologi Klinik)	9	0	1	-1
Dokter Muda (Spesialis Rehabilitasi Medik)	10	0	1	-1
Dokter Pertama (Spesialis Rehabilitasi Medik)	9	0	1	-1
Dokter Muda (Spesialis Syaraf)	10	0	1	-1
Dokter Pertama (Spesialis Syaraf)	9	0	1	-1
Dokter Madya	12	2	2	0
Dokter Muda	10	0	2	-2
Dokter Pertama	9	1	4	-3
Perawat Madya	11	1	1	0
Perawat Muda	9	5	7	-2
Perawat Pertama	8	2	3	-1
Perawat Penyelia	8	5	7	-2
Perawat Mahir	7	1	3	-2
Perawat Terampil	6	1	12	-11
Pranata Laboratorium Kesehatan Madya	11	0	3	-3
Pranata Laboratorium Kesehatan Muda	9	2	2	0
Pranata Laboratorium Kesehatan Pertama	8	0	2	-2
Pranata Laboratorium Kesehatan Penyelia	8	0	1	-1
Pranata Laboratorium Kesehatan Mahir	7	1	1	0
Pranata Laboratorium Kesehatan Terampil	6	0	3	-3
Radiografer Madya	11	0	2	-2
Radiografer Muda	9	0	2	-2
Radiografer Pertama	8	0	1	-1
Radiografer Penyelia	8	2	2	0
Radiografer Mahir	7	1	1	0
Radiografer Terampil	6	0	2	-2
Apoteker Madya	11	0	1	-1
Apoteker Muda	9	1	1	0
Apoteker Pertama	8	0	1	-1
Asisten Apoteker Penyelia	8	1	1	0
Asisten Apoteker Mahir	7	0	1	-1
Asisten Apoteker Terampil	6	1	2	-1
Perekam Medis Muda	9	0	1	-1
Perekam Medis Pertama	8	0	1	-1
Perekam Medis Penyelia	8	0	1	-1
Perekam Medis Mahir	7	1	1	0
Perekam Medis Terampil	6	0	3	-3
Nutrisisionis Muda	9	0	1	-1
Nutrisisionis Pertama	8	0	1	-1
Nutrisisionis penyelia	8	0	1	-1
Nutrisisionis mahir	7	0	1	-1
Nutrisisionis Terampil	6	0	1	-1
Fisioterapis Muda	9	0	1	-1
Fisioterapis Pertama	8	1	1	0
Fisioterapis Penyelia	8	0	1	-1
Fisioterapis Mahir	7	0	1	-1
Fisioterapis Terampil	6	0	1	-1
Bidan Muda	9	0	1	-1
Bidan Pertama	8	0	1	-1
Bidan Penyelia	8	1	2	-1
Bidan Mahir	7	0	1	-1
Epidemiolog Kesehatan Madya	11	0	1	-1
Epidemiolog Kesehatan Muda	9	1	2	-1
Epidemiolog Kesehatan Pertama	8	0	3	-3
Penyuluh Kesehatan Masyarakat Madya	11	0	3	-3
Penyuluh Kesehatan Masyarakat Muda	9	2	3	-1
Penyuluh Kesehatan Masyarakat Pertama	8	0	1	-1
Sanitarian Ahli Muda	9	0	1	-1
Sanitarian Ahli Pertama	8	0	1	-1
Sanitarian Mahir	7	0	1	-1
Sanitarian Terampil	6	1	1	0
Administrator Kesehatan Muda	9	0	1	-1
Administrator Kesehatan Pertama	8	0	1	-1
Entomolog Kesehatan Muda	9	0	1	-1
Entomolog Kesehatan Pertama	8	0	1	-1
Pembimbing Kesehatan Kerja Pertama	8	0	1	-1
Jabatan Pelaksana	Kelas	B	K	+/-
Pengelola Kegiatan dan Anggaran	6	1	1	0
Pengelola Data	6	0	1	-1
Pengadministrasi Umum	5	0	2	-2

Kelompok Jabatan Fungsional	Kelas	B	K	-/+
Pranata Komputer Terampil	6	0	1	-1
Pranata Komputer Mahir	7	0	1	-1
Jabatan Pelaksana	Kelas	B	K	+/-
Pengelola Keuangan	6	0	2	-2
Pengelola Kepegawaian	6	0	1	-1
Pengelola Layanan kehumasan	6	0	1	-1
Pengelola Sarana dan Prasarana Kantor	6	0	1	-1
Pengelola Barang Milik Negara	6	0	2	-2
Pengolah Data	6	0	1	-1
Pengadministrasi Keuangan	5	2	4	-2
Pengadministrasi Gudang Farmasi	5	0	1	-1
Pengadministrasi Umum	5	4	9	-5
Pengadministrasi Kepegawaian	5	1	2	-1
Pengemudi Ambulan	4	0	0	-1
Pengemudi	3	0	0	-1
Pramu Bakti	1	1	0	1

KEPALA DINAS KESEHATAN PROVINSI JAWA TENGAH
15

Kepala Balai Kesehatan Masyarakat Wilayah Klaten
11

Kepala Sub. Bagian Tata Usaha				
8				
Kelompok Jabatan Fungsional	Kelas	B	K	-/+
Pranata Komputer Terampil	6	0	1	-1
Pranata Komputer Mahir	7	0	1	-1
Jabatan Pelaksana				
Kelompok Jabatan Fungsional	Kelas	B	K	+/-
Pengelola Keuangan	6	1	2	-1
Pengelola Kepegawaian	6	0	1	-1
Pengelola Layanan kehumasan	6	0	1	-1
Pengelola Sarana dan Prasarana Kantor	6	0	1	-1
Pengelola Barang Milik Negara	6	2	1	+1
Pengolah Data	6	0	1	-1
Pengadministrasi Keuangan	5	1	2	-1
Pengadministrasi Gudang Farmasi	5	0	0	0
Pengadministrasi Umum	5	2	3	-1
Pengemudi Ambulan	4	0	0	-1
Pengemudi	3	0	0	-2

Kelompok Jabatan Fungsional	Kelas	B	K	-/+
Dokter Madya (Spesialis Paru)	12	0	0	0
Dokter Madya (Spesialis Penyakit Dalam)	12	0	0	0
Dokter Madya (Spesialis Anak)	12	0	0	0
Dokter Madya (Spesialis Obsgyn)	12	0	0	0
Dokter Pertama (Spesialis Paru)	9	0	0	0
Dokter Muda (Spesialis Paru)	10	0	1	-1
Dokter Pertama (Spesialis Rehabilitasi Medik)	9	0	1	-1
Dokter Muda (Spesialis Rehabilitasi Medik)	10	0	0	0
Dokter Pertama (Spesialis Penyakit Dalam)	9	0	0	0
Dokter Muda (Spesialis Penyakit Dalam)	10	0	1	-1
Dokter Pertama (Spesialis Radiologi)	9	0	0	0
Dokter Muda (Spesialis Radiologi)	10	0	1	-1
Dokter Pertama (Spesialis Patologi Klinik)	9	0	1	-1
Dokter Muda (Spesialis Patologi Klinik)	10	0	0	0
Dokter Pertama (Spesialis Syaraf)	9	0	1	-1
Dokter Muda (Spesialis Syaraf)	10	0	0	0
Dokter Pertama (Spesialis Anak)	9	0	1	-1
Dokter Muda (Spesialis Anak)	10	0	0	0
Dokter Muda (Spesialis Jantung dan Pembuluh Darah)	10	0	1	-1
Dokter Madya	12	1	2	-1
Dokter Muda	10	2	3	-1
Dokter Pertama	9	1	2	-1
Perawat Madya	11	0	0	0
Perawat Muda	9	1	2	-1
Perawat Pertama	8	0	4	-4
Perawat Penyelia	8	5	8	-3
Perawat Mahir	7	8	13	-5
Perawat Terampil	6	0	3	-3
Epidemiolog Kesehatan Madya	11	0	1	-1
Epidemiolog Kesehatan Muda	9	1	1	0
Epidemiolog Kesehatan Pertama	8	0	1	-1
Penyuluh Kesehatan Masyarakat Madya	11	1	2	-1
Penyuluh Kesehatan Masyarakat Muda	9	3	3	0
Penyuluh Kesehatan Masyarakat Pertama	8	0	2	-2
Sanitarian Madya	11	0	0	0
Sanitarian Muda	9	0	0	0
Sanitarian Pertama	8	0	1	-1
Sanitarian Penyelia	8	0	0	0
Sanitarian Mahir	7	0	0	0
Sanitarian Terampil	6	0	1	-1
Bidan Muda	9	0	0	0
Bidan Pertama	8	0	0	0
Bidan Penyelia	8	0	0	0
Bidan Mahir	7	0	0	0
Bidan Terampil	6	0	0	0
Administrator Kesehatan Madya	11	0	0	0
Administrator Kesehatan Muda	9	0	1	-1
Administrator Kesehatan Pertama	8	0	1	-1
Entomolog Kesehatan muda	9	0	0	0
Entomolog Kesehatan Pertama	8	0	0	0
Pembimbing Kesehatan Kerja Pertama	8	0	0	0
Pranata Laboratorium Kesehatan Madya	11	0	0	0
Pranata Laboratorium Kesehatan Muda	9	0	0	0
Pranata Laboratorium Kesehatan Pertama	8	0	2	-2
Pranata Laboratorium Kesehatan Penyelia	8	1	2	-1
Pranata Laboratorium Kesehatan Mahir	7	2	2	0
Pranata Laboratorium Kesehatan Terampil	6	0	2	-2
Radiografer Madya	11	0	0	0
Radiografer Muda	9	0	0	0
Radiografer Pertama	8	0	0	0
Radiografer Penyelia	8	2	2	0
Radiografer Mahir	7	0	0	0
Radiografer Terampil	6	0	2	-2
Apoteker Madya	11	0	1	-1
Apoteker Muda	9	1	1	0
Apoteker Pertama	8	0	1	-1
Asisten Apoteker Penyelia	8	1	3	-2
Asisten Apoteker Mahir	7	2	2	0
Asisten Apoteker Terampil	6	0	2	-2
Perekam Medis Muda	9	0	0	0
Perekam Medis Pertama	8	0	0	0
Perekam Medis Penyelia	8	0	1	-1
Perekam Medis Mahir	7	1	1	0
Perekam Medis Terampil	6	0	3	-3
Nutrisionis Muda	9	0	0	0
Nutrisionis Pertama	8	0	0	0
Nutrisionis penyelia	8	0	0	0
Nutrisionis mahir	7	0	0	0
Nutrisionis Terampil	6	0	2	-2
Fisioterapis Muda	9	0	0	0
Fisioterapis Pertama	8	0	1	-1
Fisioterapis Penyelia	8	0	0	0
Fisioterapis Mahir	7	0	0	0
Fisioterapis Terampil	6	0	1	-1
Jabatan Pelaksana				
Kelompok Jabatan Fungsional	Kelas	B	K	+/-
Analisis Kesehatan	7	1	2	-1
Pengelola Program dan kegiatan	6	0	2	-2
Pengelola Data	6	0	1	-1
Pengadministrasi Umum	5	0	2	-2

KELOMPOK JABATAN FUNGSIONAL				
Kelompok Jabatan Fungsional	Kelas	B	K	-/+
Dokter Madya (Spesialis Paru)	12	1	1	0
Dokter Muda (Spesialis Paru)	10	0	0	0
Dokter Pertama (Spesialis Paru)	9	0	0	0
Dokter Muda (Spesialis Rehabilitasi Medik)	10	0	0	0
Dokter Pertama (Spesialis Rehabilitasi Medik)	9	0	1	-1
Dokter Muda (Spesialis Penyakit Dalam)	10	0	0	0
Dokter Pertama (Spesialis Penyakit Dalam)	9	0	1	-1
Dokter Muda (Spesialis Radiologi)	10	0	0	0
Dokter Pertama (Spesialis Radiologi)	9	0	1	-1
Dokter Muda (Spesialis Patologi Klinik)	10	0	0	0
Dokter Pertama (Spesialis Patologi Klinik)	9	0	1	-1
Dokter Muda (Spesialis Syaraf)	10	0	1	0
Dokter Pertama (Spesialis Syaraf)	9	0	0	0
Dokter Muda (Spesialis Anak)	10	0	1	-1
Dokter Pertama (Spesialis Anak)	9	0	0	0
Dokter Madya	12	4	5	-1
Dokter Muda	10	3	3	0
Dokter Pertama	9	0	0	0
Perawat Ahli Madya	11	2	2	0
Perawat Ahli Muda	9	3	6	-3
Perawat Ahli Pertama	8	1	6	-5
Perawat Penyelia	8	3	7	-4
Perawat Mahir	7	3	8	-5
Perawat Terampil	6	2	9	-7
Penyuluh Kesehatan Masyarakat Ahli Madya	11	0	1	-1
Penyuluh Kesehatan Masyarakat Ahli Muda	9	1	1	0
Penyuluh Kesehatan Masyarakat Ahli Pertama	8	0	1	-1
Pranata Laboratorium Kesehatan Ahli Madya	11	1	1	0
Pranata Laboratorium Kesehatan Ahli Muda	9	0	1	-1
Pranata Laboratorium Kesehatan Ahli Pertama	8	0	1	-1
Pranata Laboratorium Kesehatan Penyelia	8	1	2	-1
Pranata Laboratorium Kesehatan Mahir	7	1	2	-1
Pranata Laboratorium Kesehatan Terampil	6	0	2	-2
Epidemiolog Kesehatan Ahli Madya	11	0	1	-1
Epidemiolog Kesehatan Ahli Muda	9	1	2	-1
Epidemiolog Kesehatan Ahli Pertama	8	0	1	-1
Sanitarian Ahli Madya	11	0	1	-1
Sanitarian Ahli Muda	9	0	1	-1
Sanitarian Ahli Pertama	8	0	1	-1
Sanitarian Penyelia	8	0	0	0
Sanitarian Mahir	7	0	0	0
Sanitarian Terampil	6	0	0	0
Bidan Ahli Muda	9	0	0	0
Bidan Ahli Pertama	8	0	1	-1
Bidan Penyelia	8	0	0	0
Bidan Mahir	7	0	0	0
Bidan Terampil	6	0	0	0
Administrator Kesehatan Ahli Muda	9	0	0	0
Administrator Kesehatan Ahli Pertama	8	0	0	0
Entomolog Kesehatan Ahli Muda	9	0	0	0
Entomolog Kesehatan Ahli Pertama	8	0	1	-1
Pembimbing Kesehatan Kerja Ahli Pertama	8	0	1	-1
Nutrisionis Ahli Pertama	8	0	1	-1
Nutrisionis Penyelia	8	0	0	0
Nutrisionis Mahir	7	0	1	-1
Nutrisionis Terampil	6	0	1	-1
Radiografer Ahli Muda	9	0	1	-1
Radiografer Ahli Pertama	8	0	1	-1
Radiografer Penyelia	8	2	1	1
Radiografer Mahir	7	0	1	-1
Radiografer Terampil	6	0	2	-2
Apoteker Ahli Muda	9	1	2	-1
Apoteker Ahli Pertama	8	0	1	-1
Asisten Apoteker Penyelia	8	0	2	-2
Asisten Apoteker Mahir	7	1	3	-2
Asisten Apoteker Terampil	6	0	3	-3
Perekam Medis Penyelia	8	0	1	-1
Perekam Medis Mahir	7	1	2	-1
Perekam Medis Terampil	6	0	3	-3
Fisioterapis Ahli Muda	9	0	0	0
Fisioterapis Ahli Pertama	8	0	0	0
Fisioterapis Penyelia	8	0	0	0
Fisioterapis Mahir	7	0	1	-1
Fisioterapis Terampil	6	0	1	-1
SUB. JUMLAH		31	99	-68
Jabatan Pelaksana	Kelas	B	K	+/-
Analisis kesehatan	7	0	1	-1
Pengelola Kegiatan dan Anggaran	6	0	1	-1
Pengelola Data	0	0	0	0
Pengadministrasi Umum	5	0	2	-2
Pengadministrasi Perencanaan dan Program	5	0	1	-1
Pengadministrasi Umum	5	0	1	-1
SUB. JUMLAH		0	6	-6
JUMLAH TOTAL		31	105	-74

SUB BAGIAN TATA USAHA				
Kelompok Jabatan	Kelas	B	K	-/+
Pranata Komputer Terampil	6	0	1	-1
Pranata Komputer Mahir	7	0	1	-1
Jabatan Pelaksana	Kelas	B	K	+/-
Pengelola Keuangan	6	1	2	-1
Pengelola Kepegawaian	6	0	1	-1
Pengelola Layanan kehumasan	6	0	1	-1
Pengelola Sarana dan Prasarana Kantor	6	0	1	-1
Pengelola Barang Milik Negara	6	1	2	-1
Pengolah Data	6	0	1	-1
Pengadministrasi Keuangan	5	0	3	-3
Pengadministrasi Gudang Farmasi	5	0	1	-1
Pengadministrasi Umum	5	1	3	-2
Pengemudi Mobil Ambulan	4	0	1	-1
Pengemudi	3	1	0	1
Pramu Bakti	1	2	0	2
JUMLAH		6	16	-10

KEPALA DINAS KESEHATAN PROVINSI JAWA TENGAH

15

Kepala Balai Kesehatan Masyarakat Wilayah Magelang

11

Kepala Sub Bagian Tata Usaha

8

KELOMPOK JABATAN FUNGSIONAL				
Jabatan	Kelas	B	K	-/+
Dokter Madya (Spesialis Paru)	12	1	1	0
Dokter muda (Spesialis Paru)	10	0	1	-1
Dokter Madya (Spesialis Radiologi)	12	0	1	-1
Dokter Muda (Spesialis Radiologi)	10	0	1	-1
Dokter Muda (Spesialis Penyakit Dalam)	10	0	1	-1
Dokter Muda (Spesialis Anak)	10	0	1	-1
Dokter Muda (Spesialis Patologi Klinik)	10	0	1	-1
Dokter Madya	12	0	2	-2
Dokter Muda	10	1	5	-4
Dokter Pertama	9	2	4	-2
Pranata Laboratorium Kesehatan Madya	11	1	3	-2
Pranata Laboratorium Kesehatan Muda	9	0	2	-2
Pranata Laboratorium Kesehatan Pertama	8	0	1	-1
Apoteker Madya	11	0	1	-1
Apoteker Muda	9	0	2	-2
Apoteker Pertama	8	1	2	-1
Bidan Madya	11	0	1	-1
Bidan Muda	9	0	1	-1
Bidan Pertama	8	0	1	-1
Bidan Penyelia	8	0	1	-1
Bidan Mahir	7	1	2	-1
Epidemiolog Kesehatan Madya	11	1	4	-3
Epidemiolog Kesehatan Muda	9	1	3	-2
Epidemiolog Kesehatan Pertama	8	0	1	-1
Penyuluh Kesehatan Masyarakat Madya	11	0	4	-4
Penyuluh Kesehatan Masyarakat Muda	9	1	4	-3
Penyuluh Kesehatan Masyarakat Pertama	8	2	4	-2
Administrator Kesehatan Madya	11	0	2	-2
Administrator Kesehatan Muda	9	1	3	-2
Administrator Kesehatan Pertama	8	1	3	-2
Perawat Madya	11	0	0	0
Perawat Muda	9	2	6	-4
Perawat Pertama	8	0	4	-4
Perawat Penyelia	8	5	9	-4
Perawat Mahir	7	6	7	-2
Perawat Terampil	6	0	4	-4
Asisten Apoteker Penyelia	8	2	4	-2
Asisten Apoteker Mahir	7	2	4	-2
Asisten Apoteker Terampil	6	0	2	-2
Pranata Laboratorium Kesehatan Penyelia	8	1	3	-2
Pranata Laboratorium Kesehatan Mahir	7	1	3	-2
Pranata Laboratorium Kesehatan Terampil	6	0	2	-2
Nutrisionis Muda	9	0	1	-1
Nutrisionis Penyelia	8	1	1	0
Nutrisionis Terampil	6	0	1	-1
Radiografer Pertama	8	0	1	-1
Radiografer Penyelia	8	0	1	-1
Radiografer mahir	7	0	1	-1
Radiografer terampil	6	0	2	-2
Radiografer terampil	6	1	1	0
Perekam Medis Penyelia	8	0	1	-1
Perekam Medis Mahir	7	1	3	-2
Perekam Medis terampil	6	0	1	-1
Sanitarian Muda	9	0	1	-1
Sanitarian Pertama	8	0	1	-1
Sanitarian Penyelia	8	0	1	-1
Sanitarian Terampil	6	1	1	0
Teknisi Elektromedis Terampil	6	0	1	-1

Kelompok Jabatan Fungsional	Kelas	B	K	-/+
Pranata Komputer Terampil	6	0	1	-1
Pranata Komputer Mahir	7	0	1	-1
Jabatan Pelaksana	Kelas	B	K	-/+
Pengelola Keuangan	6	3	3	0
Pengelola Kepegawaian	6	1	1	0
Pengelola Layanan kehumasan	6	0	1	-1
Pengelola Sarana dan Prasarana Kantor	6	0	1	-1
Pengelola Barang Milik Negara	6	2	2	0
Pengolah Data	6	2	2	0
Pengadministrasi Keuangan	5	1	1	0
Pengadministrasi Gudang Farmasi	5	1	1	0
Pengadministrasi Umum	5	1	2	-1
Pengemudi Ambulan	4	0	0	-1
Pengemudi	3	0	0	-1

14. PETA JABATAN DINAS PEKERJAAN UMUM BINA MARGA DAN CIPTA KARYA

KEPALA DINAS PEKERJAAN UMUM BINA MARGA DAN CIPTA KARYA PROVINSI JAWA TENGAH
Kelas 15

Sekretaris
Kelas 12

Kelompok JF	Kelas	B	K	+/-
Analisis Kepegawaian/Analisis SDMA Ahli Madya	12	1	2	-1

Kepala Sub Bagian Program
Kelas 9

Kepala Sub Bagian Keuangan
Kelas 9

Kepala Sub Bagian Umum dan Kepegawaian
Kelas 9

Jabatan Pelaksana	Kelas	B	K	+/-
Perencana Pertama	8	0	1	-1
Penyusun Program Anggaran	7	6	7	-1
Pengadmi nistrasi Perencana	5	0	2	-2

Jabatan Pelaksana	Kelas	B	K	+/-
Bendahara	7	2	2	0
Penyusun Laporan Keuangan	7	0	1	-1
Pengelola Kegiatan dan Anggaran	6	6	8	-2
Pengelola Data Belanja dan Laporan Keuangan	6	1	1	0
Verifikator Keuangan	6	6	11	-5
Pengadministrasi Keuangan	5	7	8	-1

Kelompok JF	Kelas	B	K	+/-
Analisis Sumber Daya Manusia Aparatur Ahli Muda	10	1	2	-1
Analisis Sumber Daya Manusia Aparatur Ahli Pertama	8	0	2	-2
Pranata Komputer Ahli Muda	9	0	1	-1
Pranata Komputer Ahli Pertama	8	1	2	-1
Arsiparis Penyelia	8	0	1	-1
Arsiparis Mahir	7	0	3	-3
Arsiparis Terampil	6	0	5	-5
Penata Laksana Barang Mahir	8	0	1	-1
Penata Laksana Barang Terampil	7	0	1	-1
Jabatan Pelaksana	Kelas	B	K	+/-
Pengelola Kepegawaian	6	3	3	0
Pengelola Sarana Prasarana Rumah Tangga Dinas	6	2	2	0
Sekretaris	6	0	1	-1
Pengadministrasi Umum	5	6	6	0
Pengemudi	3	1	0	1

Kepala Bidang Rancang Bangun dan Pengawasan
Kelas 11

Kepala Bidang Pelaksana Jalan Wilayah Timur
Kelas 11

Kepala Bidang Pelaksana Jalan Wilayah Barat
Kelas 11

Kepala Bidang Sarana Prasarana Perumahan dan Bangunan Gedung
Kelas 11

Kelompok JF	Kelas	B	K	+/-
Teknik Jalan dan jembatan Ahli Madya/ Penata Kelola Jalan dan Jembatan Ahli Madya	11	3	4	-1
Teknik Penyehatan Lingkungan Ahli Madya/ Penata Kelola Penyehatan Lingkungan Ahli Madya	11	0	4	-4
Teknik Tata Bangunan dan Perumahan Ahli Madya / Penata Kelola Bangunan Gedung dan Kawasan Perumahan Ahli Madya	11	0	4	-4
Pembina Jasa Konstruksi Ahli Madya	12	0	2	-2

Kelompok JF	Kelas	B	K	+/-
Teknik Jalan dan jembatan Ahli Madya/ Penata Kelola Jalan dan Jembatan Ahli Madya	11	0	5	-5
Teknik Jalan dan jembatan / Penata Kelola Jalan dan Jembatan Ahli Muda	9	2	6	-4
Teknik Jalan dan jembatan / Penata Kelola Jalan dan Jembatan Ahli Pertama	8	3	6	-3
Jabatan Pelaksana	Kelas	B	K	+/-
Pengawas Jalan dan Jembatan	7	6	8	-2
Pengelola Pembangunan dan Peningkatan Jalan	6	2	6	-4
Analisis Sistem Jaringan Jalan Jembatan	7	1	2	-1
Pengelola Sistem Manajemen Jalan	6	2	3	-1
Pengadministrasi Umum	5	0	1	-1

Kelompok JF	Kelas	B	K	+/-
Teknik Jalan dan jembatan Ahli Madya/ Penata Kelola Jalan dan Jembatan Ahli Madya	11	0	5	-5
Teknik Jalan dan jembatan / Penata Kelola Jalan dan Jembatan Ahli Muda	9	3	6	-3
Teknik Jalan dan jembatan / Penata Kelola Jalan dan Jembatan Ahli Pertama	8	1	6	-5
Jabatan Pelaksana	Kelas	B	K	+/-
Pengawas Jalan dan Jembatan	7	6	8	-2
Pengelola Pembangunan dan Peningkatan Jalan	6	1	8	-7
Analisis Sistem Jaringan Jalan Jembatan	7	1	2	-1
Pengelola Sistem Manajemen Jalan	6	1	3	-2
Pengadministrasi Umum	5	1	1	0

Kelompok JF	Kelas	B	K	+/-
Teknik Penyehatan Lingkungan Ahli Madya/ Penata Kelola Penyehatan Lingkungan Ahli Madya	11	0	4	-4
Teknik Penyehatan Lingkungan Ahli Muda/ Penata Kelola Penyehatan Lingkungan Ahli Muda	9	2	4	-2
Teknik Penyehatan Lingkungan Ahli Pertama/ Penata Kelola Penyehatan Lingkungan Ahli Pertama	8	2	4	-2
Teknik Tata Bangunan dan Perumahan Ahli Madya / Penata Kelola Bangunan Gedung dan Kawasan Perumahan Ahli Madya	9	0	4	-4
Teknik Tata Bangunan dan Perumahan Ahli Muda / Penata Kelola Bangunan Gedung dan Kawasan Perumahan Ahli Muda	9	1	4	-3
Teknik Tata Bangunan dan Perumahan Ahli Pertama / Penata Kelola Bangunan Gedung dan Kawasan Perumahan Ahli Pertama	8	4	4	0
Teknik Tata Bangunan dan Perumahan Penyelia / Penata Laksana Bangunan Gedung dan Kawasan Perumahan Penyelia	8	0	4	-4
Teknik Tata Bangunan dan Perumahan Mahir / Penata Laksana Bangunan Gedung dan Kawasan Perumahan Mahir	7	0	4	-4
Teknik Tata Bangunan dan Perumahan Terampil / Penata Laksana Bangunan Gedung dan Kawasan Perumahan Terampil	6	0	4	-4
Teknik Tata Bangunan dan Perumahan Pemula/ Penata Laksana Bangunan Gedung dan Kawasan Perumahan Pemula	5	0	4	-4
Pembina Jasa Konstruksi Ahli Madya	12	0	1	-1
Pembina Jasa Konstruksi Ahli Muda	10	0	1	-1
Pembina Jasa Konstruksi Ahli Pertama	8	0	1	-1
Jabatan Pelaksana	Kelas	B	K	+/-
Analisis Pengembangan Kelembagaan Air	7	1	4	-3
Pengelola Penataan sarana dan prasarana	6	0	5	-5
Pengadministrasi Umum	5	0	2	-2
Analisis Sistem Mutu dan Lingkungan	7	1	1	0
Penelaah Penyehatan Lingkungan Perumahan	7	1	4	-3
Pengelola Penyehatan Lingkungan	6	1	4	-3
Pengawas Bangunan dan Gedung	7	5	8	-3
Pengelola Perencanaan Teknis Tata Bangunan	6	1	6	-5
Pengelola Jasa Konstruksi	6	0	3	-3
Pengadministrasi Sistem Informasi Pengendalian Pembangunan	5	1	2	-1

Kepala Seksi Rancang Bangun
Kelas 9

Kelompok JF	Kelas	B	K	+/-
Teknik Jalan dan jembatan / Penata Kelola Jalan dan Jembatan Ahli Muda	9	0	3	-3
Teknik Jalan dan jembatan / Penata Kelola Jalan dan Jembatan Ahli Pertama	8	4	4	0
Teknik Tata Bangunan dan Perumahan Ahli Muda / Penata Kelola Bangunan Gedung dan Kawasan Perumahan Ahli Muda	9	0	2	-2
Teknik Tata Bangunan dan Perumahan Ahli Pertama / Penata Kelola Bangunan Gedung dan Kawasan Perumahan Ahli Pertama	8	2	2	0
Teknik Penyehatan Lingkungan Ahli Muda	9	0	2	-2
Teknik Penyehatan Lingkungan Ahli Pertama	8	0	2	-2
Pembina Jasa Konstruksi Ahli Muda	10	0	1	-1
Pembina Jasa Konstruksi Ahli Pertama	8	0	1	-1
Jabatan Pelaksana	Kelas	B	K	+/-
Analisis Infrastruktur	7	3	6	-3
Pengelola Kegiatan survei dan perencanaan	6	1	4	-3
Pranata Pengelolaan Leger Jalan	6	0	3	-3
Pengadministrasi sistem informasi pengendalian pembangunan	5	1	2	-1

Kepala Seksi Pengawasan Teknis
Kelas 9

Kelompok JF	Kelas	B	K	+/-
Teknik Jalan dan jembatan / Penata Kelola Jalan dan Jembatan Ahli Muda	9	0	3	-3
Teknik Jalan dan jembatan / Penata Kelola Jalan dan Jembatan Ahli Pertama	8	2	3	-1
Teknik Tata Bangunan dan Perumahan Ahli Muda / Penata Kelola Bangunan Gedung dan Kawasan Perumahan Ahli Muda	9	0	2	-2
Teknik Tata Bangunan dan Perumahan Ahli Pertama / Penata Kelola Bangunan Gedung dan Kawasan Perumahan Ahli Pertama	8	2	2	0
Teknik Penyehatan Lingkungan Ahli Muda	9	0	2	-2
Teknik Penyehatan Lingkungan Ahli Pertama	8	2	2	0
Pembina Jasa Konstruksi Ahli Muda	10	0	1	-1
Pembina Jasa Konstruksi Ahli Pertama	8	1	1	0
Jabatan Pelaksana	Kelas	B	K	+/-
Analisis Laporan Hasil Pengawasan	7	3	5	-2
Pengelola Pengawasan	6	1	5	-4

Kepala Seksi Pengelolaan Aset Kebnamargaan dan Keciptakarya
Kelas 9

Jabatan Pelaksana	Kelas	B	K	+/-
Analisis Barang Milik Negara	7	3	4	-1
Pengelola Barang Milik Negara	6	0	4	-4
Pengadministrasi Barang Milik Negara	6	1	1	0

**PETA JABATAN UNIT PELAYANAN TEKNIS
DINAS PEKERJAAN UMUM BINA MARGA DAN CIPTA KARYA PROVINSI JAWA TENGAH**

**KEPALA DINAS PU BINA MARGA DAN CIPTA KARYA
PROVINSI JAWA TENGAH
(Kelas 15)**

**KEPALA BALAI PENGELOLAAN JALAN WILAYAH PATI
(Kelas 11)**

Kelompok Jafung	Kelas	B	K	+/-
Teknik Jalan dan jembatan / Penata Kelola Jalan dan Jembatan Ahli Muda	9	2	4	-2
Teknik Jalan dan jembatan / Penata Kelola Jalan dan Jembatan Ahli Pertama	8	1	2	-1
Teknik Jalan dan jembatan / Penata Laksana Jalan dan Jembatan Penyelia	8	0	2	-2
Teknik Jalan dan jembatan / Penata Laksana Jalan dan Jembatan Mahir	7	0	2	-2
Teknik Jalan dan jembatan / Penata Laksana Jalan dan Jembatan Terampil	6	0	2	-2
Teknik Jalan dan jembatan / Penata Laksana Jalan dan Jembatan Pemula	5	0	2	-2
Jabatan Pelaksana	Kelas	B	K	+/-
Pengawas Jalan dan Jembatan	7	8	13	-5
Pengelola Pemeliharaan Jalan	6	6	14	-8
Pengadministrasi Umum	5	2	2	0
Operator Alat Berat	5	3	10	-7
Pemelihara Jalan	5	12	26	-14

**Kepala Sub Bagian Tata Usaha

Kelas 8**

Kelompok Jafung	Kelas	B	K	+/-
Pranata Sumber Daya Manusia Aparatur Penyelia	8	0	1	-1
Pranata Sumber Daya Manusia Aparatur Mahir	7	0	1	-1
Pranata Sumber Daya Manusia Aparatur Terampil	6	0	1	-1
Arsiparis Mahir	7	0	1	-1
Arsiparis Terampil	6	0	1	-1
Jabatan Pelaksana	Kelas	B	K	+/-
Pengelola Kegiatan dan Anggaran	6	1	3	-2
Pengelola Barang Milik Negara	6	2	2	0
Pengelola Sarana dan Prasarana Kantor	6	1	3	-2
Pengelola Data	6	2	2	0
Pemelihara Peralatan	5	4	4	0
Pengadministrasi Umum	5	10	11	-1
Pramu Bakti	1	10	0	10

**PETA JABATAN UNIT PELAYANAN TEKNIS
DINAS PEKERJAAN UMUM BINA MARGA DAN CIPTA KARYA PROVINSI JAWA TENGAH**

**KEPALA DINAS PU BINA MARGA DAN CIPTA KARYA
PROVINSI JAWA TENGAH**
(Kelas 15)

KEPALA BALAI PENGELOLAAN JALAN WILAYAH PURWODADI
(Kelas 11)

Kelompok Jafung	Kelas	B	K	+/-
Teknik Jalan dan jembatan / Penata Kelola Jalan dan Jembatan Ahli Muda	9	2	4	-2
Teknik Jalan dan jembatan / Penata Kelola Jalan dan Jembatan Ahli Pertama	8	2	4	-2
Teknik Jalan dan jembatan / Penata Laksana Jalan dan Jembatan Penyelia	8	0	2	-2
Teknik Jalan dan jembatan / Penata Laksana Jalan dan Jembatan Mahir	7	0	2	-2
Teknik Jalan dan jembatan / Penata Laksana Jalan dan Jembatan Terampil	6	0	2	-2
Teknik Jalan dan jembatan / Penata Laksana Jalan dan Jembatan Pemula	5	0	2	-2
Jabatan Pelaksana	Kelas	B	K	+/-
Pengawas Jalan dan Jembatan	7	7	15	-8
Pengelola Pemeliharaan Jalan	6	4	18	-14
Pengadministrasi Umum	5	0	7	-7
Operator Alat Berat	5	6	12	-6
Pemelihara Jalan	5	29	33	-4

Kepala Sub Bagian Tata Usaha
Kelas 8

Kelompok Jafung	Kelas	B	K	+/-
Pranata Sumber Daya Manusia Aparatur Penyelia	8	0	1	-1
Pranata Sumber Daya Manusia Aparatur Mahir	7	0	1	-1
Pranata Sumber Daya Manusia Aparatur Terampil	6	0	1	-1
Arsiparis Mahir	7	0	1	-1
Arsiparis Terampil	6	0	1	-1
Jabatan Pelaksana	Kelas	B	K	+/-
Pengelola Kegiatan dan Anggaran	6	1	4	-3
Pengelola Barang Milik Negara	6	1	3	-2
Pengelola Sarana dan	6	3	3	0
Pengelola Data	6	2	2	0
Pemelihara Peralatan	5	3	3	0
Pengadministrasi Umum	5	5	6	-1
Pramu Bakti	1	4	0	4
Petugas Keamanan	3	3	0	3

PETA JABATAN UNIT PELAYANAN TEKNIS

DINAS PEKERJAAN UMUM BINA MARGA DAN CIPTA KARYA PROVINSI JAWA TENGAH

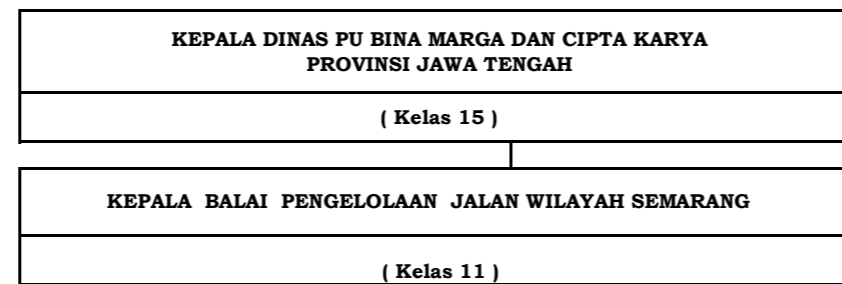

Kelompok Jafung	Kelas	B	K	+/-
Teknik Jalan dan jembatan / Penata Kelola Jalan dan Jembatan Ahli Muda	9	2	4	-2
Teknik Jalan dan jembatan / Penata Kelola Jalan dan Jembatan Ahli Pertama	8	2	4	-2
Teknik Jalan dan jembatan / Penata Laksana Jalan dan Jembatan Penyelia	8	0	2	-2
Teknik Jalan dan jembatan / Penata Laksana Jalan dan Jembatan Mahir	7	0	2	-2
Teknik Jalan dan jembatan / Penata Laksana Jalan dan Jembatan Terampil	6	0	2	-2
Teknik Jalan dan jembatan / Penata Laksana Jalan dan Jembatan Pemula	5	0	2	-2
Jabatan Pelaksana	Kelas	B	K	+/-
Pengawas Jalan dan Jembatan	7	6	12	-6
Pengelola Pemeliharaan Jalan	6	1	22	-21
Pengadministrasi Umum	5	0	6	-6
Operator Alat Berat	5	0	6	-6
Pemelihara Jalan	5	4	44	-40

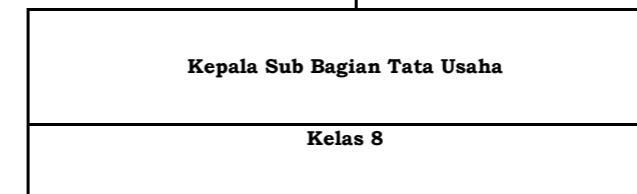

Kelompok Jafung	Kelas	B	K	+/-
Pranata Sumber Daya Manusia Aparatur Penyelia	8	0	1	-1
Pranata Sumber Daya Manusia Aparatur Mahir	7	0	1	-1
Pranata Sumber Daya Manusia Aparatur Terampil	6	0	1	-1
Arsiparis Mahir	7	0	1	-1
Arsiparis Terampil	6	0	1	-1
Jabatan Pelaksana	Kelas	B	K	+/-
Pengelola Kegiatan dan Anggaran	6	2	4	-2
Pengelola Barang Milik Negara	6	1	2	-1
Pengelola Sarana dan Prasarana Kantor	6	2	2	0
Pengelola Data	6	1	3	-2
Pemelihara Peralatan	5	2	2	0
Pengadministrasi Umum	5	1	4	-3
Pramu Bakti	1	8	0	8
Petugas Keamanan	3	1	0	1
Pengemudi	3	1	0	1

PETA JABATAN UNIT PELAYANAN TEKNIS

DINAS PEKERJAAN UMUM BINA MARGA DAN CIPTA KARYA PROVINSI JAWA TENGAH

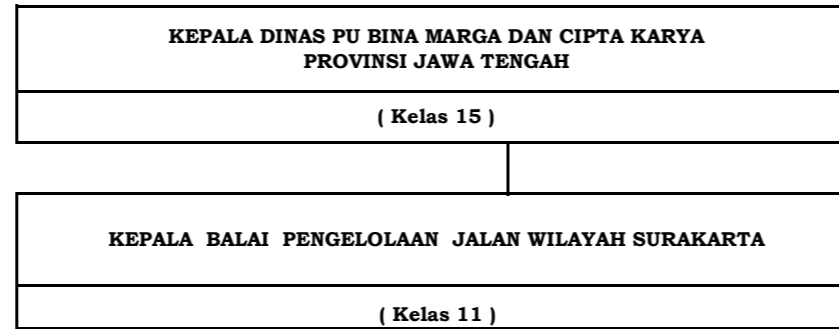

Kelompok Jafung	Kelas	B	K	+/-
Teknik Jalan dan jembatan / Penata Kelola Jalan dan Jembatan Ahli Muda	9	1	4	-3
Teknik Jalan dan jembatan / Penata Kelola Jalan dan Jembatan Ahli Pertama	8	2	4	-2
Teknik Jalan dan jembatan / Penata Laksana Jalan dan Jembatan Penyelia	8	0	2	-2
Teknik Jalan dan jembatan / Penata Laksana Jalan dan Jembatan Mahir	7	0	2	-2
Teknik Jalan dan jembatan / Penata Laksana Jalan dan Jembatan Terampil	6	0	4	-4
Teknik Jalan dan jembatan / Penata Laksana Jalan dan Jembatan Pemula	5	0	4	-4
Jabatan Pelaksana	Kelas	B	K	+/-
Pengawas Jalan dan Jembatan	7	8	16	-8
Pengelola Pemeliharaan Jalan	6	2	37	-35
Pengadministrasi Umum	5	3	7	-4
Operator Alat Berat	5	0	18	-18
Pemelihara Jalan	5	7	16	-9

Kepala Sub Bagian Tata Usaha				
Kelas 8				
Kelompok Jafung	Kelas	B	K	+/-
Pranata Sumber Daya Manusia Aparatur Penyelia	8	0	1	-1
Pranata Sumber Daya Manusia Aparatur Mahir	7	0	1	-1
Pranata Sumber Daya Manusia Aparatur Terampil	6	0	1	-1
Arsiparis Mahir	7	0	1	-1
Arsiparis Terampil	6	0	1	-1
Jabatan Pelaksana	Kelas	B	K	+/-
Pengelola Kegiatan dan Anggaran	6	1	5	-4
Pengelola Barang Milik Negara	6	1	3	-2
Pengelola Sarana dan Prasarana Kantor	6	1	4	-3
Pengelola Data	6	0	2	-2
Pemelihara Peralatan	5	4	4	0
Pengadministrasi Umum	5	2	2	0
Pramu Bakti	1	1	0	1

PETA JABATAN UNIT PELAYANAN TEKNIS

DINAS PEKERJAAN UMUM BINA MARGA DAN CIPTA KARYA PROVINSI JAWA TENGAH

KEPALA DINAS PU BINA MARGA DAN CIPTA KARYA
PROVINSI JAWA TENGAH
(Kelas 15)

KEPALA BALAI PENGELOLAAN JALAN WILAYAH WONOSOBO
(Kelas 11)

Kelompok Jafung	Kelas	B	K	+/-
Teknik Jalan dan jembatan / Penata Kelola Jalan dan Jembatan Ahli Muda	9	2	4	-2
Teknik Jalan dan jembatan / Penata Kelola Jalan dan Jembatan Ahli Pertama	8	2	4	-2
Teknik Jalan dan jembatan / Penata Laksana Jalan dan Jembatan Penyelia	8	0	2	-2
Teknik Jalan dan jembatan / Penata Laksana Jalan dan Jembatan Mahir	7	0	2	-2
Teknik Jalan dan jembatan / Penata Laksana Jalan dan Jembatan Terampil	6	0	4	-4
Teknik Jalan dan jembatan / Penata Laksana Jalan dan Jembatan Pemula	5	0	4	-4
Jabatan Pelaksana	Kelas	B	K	+/-
Pengawas Jalan dan Jembatan	7	6	10	-4
Pengelola Pemeliharaan Jalan	6	1	12	-11
Pengadministrasi Umum	5	4	4	0
Operator Alat Berat	5	1	12	-11
Pemelihara Jalan	5	2	24	-22

Kepala Sub Bagian Tata Usaha
Kelas 8

Kelompok Jafung	Kelas	B	K	+/-
Pranata Sumber Daya Manusia Aparatur Penyelia	8	0	1	-1
Pranata Sumber Daya Manusia Aparatur Mahir	7	0	1	-1
Pranata Sumber Daya Manusia Aparatur Terampil	6	0	1	-1
Arsiparis Mahir	7	0	1	-1
Arsiparis Terampil	6	0	1	-1
Jabatan Pelaksana	Kelas	B	K	+/-
Pengelola Kegiatan dan Anggaran	6	1	2	-1
Pengelola Barang Milik Negara	6	0	2	-2
Pengelola Sarana dan Prasarana Kantor	6	1	2	-1
Pengelola Data	6	0	2	-2
Pemelihara Peralatan	5	2	2	0
Pengadministrasi Umum	5	4	5	-1
Pramu Bakti	1	2	2	0
Petugas Keamanan	3	1	0	1
Pengemudi	3	1	0	1

PETA JABATAN UNIT PELAYANAN TEKNIS

DINAS PEKERJAAN UMUM BINA MARGA DAN CIPTA KARYA PROVINSI JAWA TENGAH

KEPALA DINAS PU BINA MARGA DAN CIPTA KARYA PROVINSI JAWA TENGAH
(Kelas 15)

KEPALA BALAI PENGELOLAAN JALAN WILAYAH MAGELANG
(Kelas 11)

Kelompok Jafung	Kelas	B	K	+/-
Teknik Jalan dan jembatan / Penata Kelola Jalan dan Jembatan Ahli Muda	9	2	4	-2
Teknik Jalan dan jembatan / Penata Kelola Jalan dan Jembatan Ahli Pertama	8	2	4	-2
Teknik Jalan dan jembatan / Penata Laksana Jalan dan Jembatan Penyelia	8	0	2	-2
Teknik Jalan dan jembatan / Penata Laksana Jalan dan Jembatan Mahir	7	0	2	-2
Teknik Jalan dan jembatan / Penata Laksana Jalan dan Jembatan Terampil	6	0	4	-4
Teknik Jalan dan jembatan / Penata Laksana Jalan dan Jembatan Pemula	5	0	4	-4
Jabatan Pelaksana	Kelas	B	K	+/-
Pengawas Jalan dan Jembatan	7	6	16	-10
Pengelola Pemeliharaan Jalan	6	4	11	-7
Pengadministrasi Umum	5	1	4	-3
Operator Alat Berat	5	3	26	-23
Pemelihara Jalan	5	5	41	-36
	23	23	118	-95

Kepala Sub Bagian Tata Usaha
Kelas 8

Kelompok Jafung	Kelas	B	K	+/-
Pranata Sumber Daya Manusia Aparatur Penyelia	8	0	1	-1
Pranata Sumber Daya Manusia Aparatur Mahir	7	0	1	-1
Pranata Sumber Daya Manusia Aparatur Terampil	6	0	1	-1
Arsiparis Mahir	7	0	1	-1
Arsiparis Terampil	6	0	1	-1
Jabatan Pelaksana	Kelas	B	K	+/-
Pengelola Kegiatan dan Anggaran	6	2	7	-5
Pengelola Barang Milik Negara	6	5	7	-2
Pengelola Sarana dan Prasarana Kantor	6	2	4	-2
Pengelola Data	6	1	2	-1
Pemelihara Peralatan	5	3	15	-12
Pengadministrasi Umum	5	10	11	-1
Pramu Bakti	1	2	0	2
Petugas Keamanan	3	6	0	6

PETA JABATAN UNIT PELAYANAN TEKNIS

DINAS PEKERJAAN UMUM BINA MARGA DAN CIPTA KARYA PROVINSI JAWA TENGAH

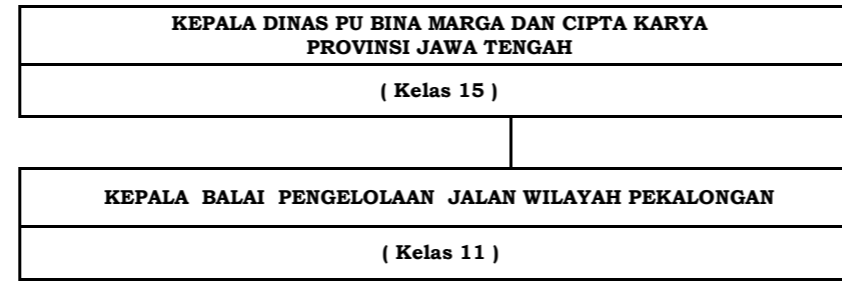

1

Kelompok Jafung	Kelas	B	K	+/-
Teknik Jalan dan jembatan / Penata Kelola Jalan dan Jembatan Ahli Muda	9	1	4	-3
Teknik Jalan dan jembatan / Penata Kelola Jalan dan Jembatan Ahli Pertama	8	2	4	-2
Teknik Jalan dan jembatan / Penata Laksana Jalan dan Jembatan Penyelia	8	0	2	-2
Teknik Jalan dan jembatan / Penata Laksana Jalan dan Jembatan Mahir	7	0	2	-2
Teknik Jalan dan jembatan / Penata Laksana Jalan dan Jembatan Terampil	6	0	4	-4
Teknik Jalan dan jembatan / Penata Laksana Jalan dan Jembatan Pemula	5	0	4	-4
Jabatan Pelaksana	Kelas	B	K	+/-
Pengawas Jalan dan Jembatan	7	5	8	-3
Pengelola Pemeliharaan Jalan	6	2	12	-10
Pengadministrasi Umum	5	2	2	0
Operator Alat Berat	5	1	12	-11
Pemelihara Jalan	5	7	34	-27

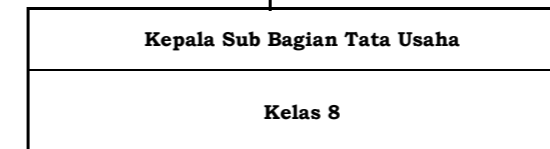

1

Kelompok Jafung	Kelas	B	K	+/-
Pranata Sumber Daya Manusia Aparatur Penyelia	8	0	1	-1
Pranata Sumber Daya Manusia Aparatur Mahir	7	0	1	-1
Pranata Sumber Daya Manusia Aparatur Terampil	6	0	1	-1
Arsiparis Mahir	7	0	1	-1
Arsiparis Terampil	6	0	1	-1
Jabatan Pelaksana	Kelas	B	K	+/-
Pengelola Kegiatan dan Anggaran	6	1	3	-2
Pengelola Barang Milik Negara	6	0	1	-1
Pengelola Sarana dan Prasarana Kantor	6	0	4	-4
Pengelola Data	6	1	2	-1
Pemelihara Peralatan	5	0	2	-2
Pengadministrasi Umum	5	6	6	0
Petugas Keamanan	3	3	0	3

PETA JABATAN UNIT PELAYANAN TEKNIS

DINAS PEKERJAAN UMUM BINA MARGA DAN CIPTA KARYA PROVINSI JAWA TENGAH

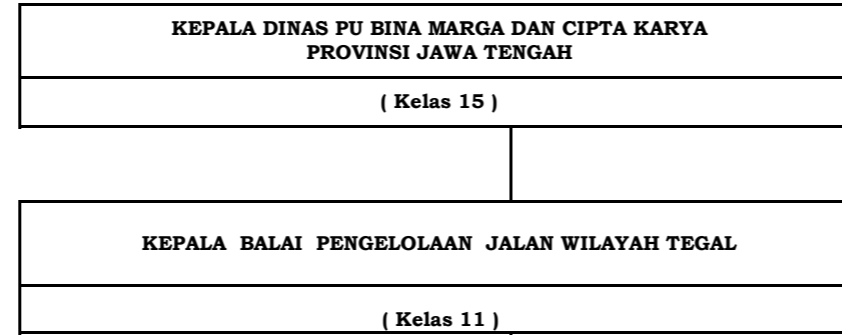

Kelompok Jafung	Kelas	B	K	+/-
Teknik Jalan dan jembatan / Penata Kelola Jalan dan Jembatan Ahli Muda	9	2	4	-2
Teknik Jalan dan jembatan / Penata Kelola Jalan dan Jembatan Ahli Pertama	8	1	4	-3
Teknik Jalan dan jembatan / Penata Laksana Jalan dan Jembatan Penyelia	8	0	2	-2
Teknik Jalan dan jembatan / Penata Laksana Jalan dan Jembatan Mahir	7	0	2	-2
Teknik Jalan dan jembatan / Penata Laksana Jalan dan Jembatan Terampil	6	0	4	-4
Teknik Jalan dan jembatan / Penata Laksana Jalan dan Jembatan Pemula	5	0	4	-4
Jabatan Pelaksana	Kelas	B	K	+/-
Pengawas Jalan dan Jembatan	7	3	8	-5
Pengelola Pemeliharaan Jalan	6	2	11	-9
Pengadministrasi Umum	5	0	4	-4
Operator Alat Berat	5	0	12	-12
Pemelihara Jalan	5	6	24	-18

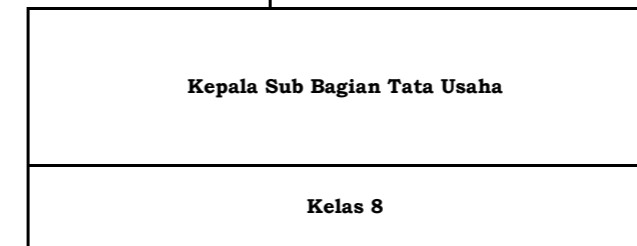

Kelompok Jafung	Kelas	B	K	+/-
Pranata Sumber Daya Manusia Aparatur Penyelia	8	0	1	-1
Pranata Sumber Daya Manusia Aparatur Mahir	7	0	1	-1
Pranata Sumber Daya Manusia Aparatur Terampil	6	0	1	-1
Arsiparis Mahir	7	0	1	-1
Arsiparis Terampil	6	0	1	-1
Jabatan Pelaksana	Kelas	B	K	+/-
Pengelola Kegiatan dan Anggaran	6	2	2	0
Pengelola Barang Milik Negara	6	1	2	-1
Pengelola Sarana dan Prasarana Kantor	6	0	5	-5
Pengelola Data	6	1	3	-2
Pemelihara Peralatan	5	0	2	-2
Pengadministrasi Umum	5	4	4	0
Petugas Keamanan	3	2	0	2

PETA JABATAN UNIT PELAYANAN TEKNIS

DINAS PEKERJAAN UMUM BINA MARGA DAN CIPTA KARYA PROVINSI JAWA TENGAH

KEPALA DINAS PU BINA MARGA DAN CIPTA KARYA PROVINSI JAWA TENGAH
(Kelas 15)

KEPALA BALAI PENGELOLAAN JALAN WILAYAH CILACAP
(Kelas 11)

Kelompok Jafung	Kelas	B	K	+/-
Teknik Jalan dan jembatan / Penata Kelola Jalan dan Jembatan Ahli Muda	9	2	4	-2
Teknik Jalan dan jembatan / Penata Kelola Jalan dan Jembatan Ahli Pertama	8	2	4	-2
Teknik Jalan dan jembatan / Penata Laksana Jalan dan Jembatan Penyelia	8	0	2	-2
Teknik Jalan dan jembatan / Penata Laksana Jalan dan Jembatan Mahir	7	0	2	-2
Teknik Jalan dan jembatan / Penata Laksana Jalan dan Jembatan Terampil	6	0	2	-2
Teknik Jalan dan jembatan / Penata Laksana Jalan dan Jembatan Pemula	5	0	2	-2
Jabatan Pelaksana	Kelas	B	K	+/-
Pengawas Jalan dan Jembatan	7	6	12	-6
Pengelola Pemeliharaan Jalan	6	0	12	-12
Pengadministrasi Umum	5	2	4	-2
Operator Alat Berat	5	1	10	-9
Pemelihara Jalan	5	6	16	-10

Kepala Sub Bagian Tata Usaha
(Kelas 8)

Kelompok Jafung	Kelas	B	K	+/-
Pranata Sumber Daya Manusia Aparatur Penyelia	8	0	1	-1
Pranata Sumber Daya Manusia Aparatur Mahir	7	0	1	-1
Pranata Sumber Daya Manusia Aparatur	6	0	1	-1
Arsiparis Mahir	7	0	1	-1
Arsiparis Terampil	6	0	1	-1
Jabatan Pelaksana	Kelas	B	K	+/-
Pengelola Kegiatan dan Anggaran	6	1	2	-1
Pengelola Barang Milik Negara	6	1	1	0
Pengelola Sarana dan Prasarana Kantor	6	1	3	-2
Pengelola Data	6	0	2	-2
Pemelihara Peralatan	5	1	4	-3
Pengadministrasi Umum	5	4	4	0
Petugas Keamanan	3	3	0	3
Pengemudi	3	1	0	1

KEPALA DINAS PU BINA MARGA DAN CIPTA KARYA PROVINSI JAWA TENGAH
(Kelas 15)

KEPALA BALAI PENGUJIAN DAN PERALATAN
(Kelas 11)

Kepala Seksi Pengujian Mutu
Kelas 9

Jabatan Pelaksana	Kelas	B	K	+/-
Penelaah Bahan Jalan	7	1	2	-1
Penguji Laboratorium Tanah, Aspal, dan Beton	7	5	10	-5
Pengelola Laboratorium	6	2	5	-3
Pengadministrasi Umum	5	1	3	-2

Kepala Seksi Peralatan dan Alat Berat
Kelas 9

Jabatan Pelaksana	Kelas	B	K	+/-
Penyusun Kebutuhan Perlengkapan Jalan	7	1	2	-1
Pengelola Pemeliharaan Peralatan Jalan dan Jembatan	6	1	3	-2
Teknisi Peralatan dan Mesin	5	1	3	-2
Operator alat Berat	5	0	15	-15

Kepala Sub Bagian Tata Usaha
Kelas 8

Kelompok JF	Kelas	B	K	+/-
Pranata Sumber Daya Manusia Aparatur Penyelia	8	0	1	-1
Pranata Sumber Daya Manusia Aparatur Mahir	7	0	1	-1
Pranata Sumber Daya Manusia Aparatur Terampil	6	0	1	-1
Arsiparis Mahir	7	0	1	-1
Arsiparis Terampil	6	0	1	-1
Jabatan Pelaksana	Kelas	B	K	+/-
Pengelola Kegiatan dan Anggaran	6	1	2	-1
Pengelola Data	6	0	2	-2
Pengelola Barang Milik Negara	6	0	1	-1
Pengelola Sarana dan Prasarana Kantor	6	0	1	-1
Pengadministrasi Umum	5	2	3	-1

KEPALA DINAS PU BINA MARGA DAN CIPTA KARYA PROVINSI JAWA TENGAH

(Kelas 15)

KEPALA BALAI JASA KONSTRUKSI

(Kelas 9)

Kelompok JF	Kelas	B	K	+/-
Pembina Jasa Konstruksi Ahli Muda	10	0	1	-1
Pembina Jasa Konstruksi Ahli Pertama	8	1	1	0

Kepala Sub Bagian Tata Usaha

Kelas 8

Kelompok JF	Kelas	B	K	+/-
Pranata Sumber Daya Manusia Aparatur Penyelia	8	0	1	-1
Pranata Sumber Daya Manusia Aparatur Mahir	7	0	1	-1
Pranata Sumber Daya Manusia Aparatur Terampil	6	0	1	-1
Arsiparis Mahir	7	0	1	-1
Arsiparis Terampil	6	0	1	-1
Jabatan Pelaksana	Kelas	B	K	+/-
Pengelola Kegiatan dan Anggaran	6	1	2	-1
Pengelola Data	6	0	2	-2
Pengelola Barang Milik Negara	6	0	2	-2
Pengolah Bahan Informasi dan Publikasi	6	0	2	-2
Pengelola Jasa Konstruksi	6	1	3	-2
Pengelola Sarana dan Prasarana Kantor	6	0	2	-2
Pengelola Perpustakaan	6	0	2	-2
Pengadministrasi Umum	5	4	5	-1
Petugas Keamanan	3	1	0	1

15. PETA JABATAN DINAS PEKERJAAN UMUM SUMBER DAYA AIR DAN PENATAAN RUANG

**KEPALA DINAS PEKERJAAN UMUM
SUMBER DAYA AIR DAN PENATAAN RUANG PROVINSI JAWA TENGAH**

15

Jabatan Fungsional	Kelas	B	K	-/+
Teknik Pengairan Ahli Utama	13	0	0	0

Sekretaris

12

Kepala Sub Bagian Program

9

Jabatan Pelaksana	Kelas	B	K	-/+
Penyusun Program Anggaran Dan Pelaporan	7	4	7	-3
Pengadministrasi Perencanaan Dan Program	5	1	4	-3

Kepala Sub Bagian Keuangan

9

Jabatan Pelaksana	Kelas	B	K	-/+
Bendahara	7	2	3	-1
Penyusun Laporan Keuangan	7	0	1	-1
Pengolah Data Anggaran dan Perbendaharaan	6	4	5	-1
Pengelola Kegiatan dan Anggaran	6	4	7	-3
Verifikator Keuangan	6	3	3	0
Pengelola Gaji	6	1	1	0
Pengadministrasi Keuangan	5	4	7	-3

Kepala Sub Bagian Umum Dan Kepegawaian

9

Jabatan Fungsional	Kelas	B	K	-/+
Analisis Sumber Daya Manusia Aparatur Ahli Muda	10	0	1	-1
Analisis Sumber Daya Manusia Aparatur Ahli Pertama	8	0	2	-2
Pranata Komputer Ahli Muda	9	0	1	-1
Pranata Komputer Ahli Pertama	8	1	1	0
Penata Laksana Barang Penyelita	9	0	1	-1
Penata Laksana Barang Mahir	8	0	1	-1
Penata Laksana Barang Terampil	7	0	1	-1
Arsiparis Ahli Pertama	9	0	1	-1
Arsiparis Penyelita	8	0	1	-1
Arsiparis Mahir	7	0	2	-2
Arsiparis Terampil	6	0	5	-5
Jabatan Pelaksana	Kelas	B	K	-/+
Analisis Jabatan	7	1	1	0
Penyusun Bahan Informasi Dan Publikasi	7	1	1	0
Pengelola Kepegawaian	6	1	3	-2
Pengelola Barang Milik Negara	6	2	2	0
Sekretaris	6	0	1	-1
Pengadministrasi Umum	5	4	4	0
Teknisi Listrik, Telepon, AC, dan Lift	5	0	1	-1
Pramu Bakti	1	1	0	1

Kepala Bidang Pengembangan Dan Pembinaan Teknis

11

Jabatan Fungsional	Kelas	B	K	-/+
Teknik Pengairan Ahli Madya	11	0	2	-2
Teknik Pengairan Ahli Muda	9	2	3	-1
Teknik Pengairan Ahli Pertama	8	5	6	-1
Surveyor Pemetaan Ahli Madya	12	0	1	-1
Surveyor Pemetaan Ahli Muda	9	2	2	0
Surveyor Pemetaan Ahli Pertama	8	3	3	0
Penyelidik Bumi Ahli Muda	9	0	1	-1
Penyelidik Bumi Ahli Pertama	8	0	1	-1
Pranata Komputer Penyelita	8	0	1	-1
Pranata Komputer Mahir	7	0	1	-1
Pranata Komputer Terampil	6	0	2	-2
Jabatan Pelaksana	Kelas	B	K	-/+
Analisis Pengelolaan Sumber Daya Air	7	10	10	0
Pengelola Penggunaan Dan Pengendalian Pemanfaatan Sumber Daya Air	6	3	9	-6
Pengelola Teknis Survei Jaringan Prasarana Dan Pelayanan	6	1	4	-3
Pengadministrasi Umum	5	3	6	-3

Kepala Bidang Irigasi Dan Air Baku

11

Jabatan Fungsional	Kelas	B	K	-/+
Teknik Pengairan Ahli Madya	11	0	2	-2
Teknik Pengairan Ahli Muda	9	2	2	0
Teknik Pengairan Ahli Pertama	8	5	6	-1
Jabatan Pelaksana	Kelas	B	K	-/+
Analisis Pengelolaan Sumber Daya Air	7	4	8	-4
Pengelola Sumber Daya Air	6	1	8	-7
Pengadministrasi Umum	5	2	4	-2
Kepala Seksi Kerjasama Dan Manajemen Aset				
9				
Analisis Pengelolaan Sumber Daya Air	7	2	2	0
Analisis Aset Daerah	7	1	2	-1
Pengelola Barang Milik Negara	6	2	3	-1
Pengadministrasi Umum	5	2	2	0

Kepala Bidang Sungai, Bendungan Dan Pantai

11

Jabatan Fungsional	Kelas	B	K	-/+
Teknik Pengairan Ahli Madya	11	0	2	-2
Teknik Pengairan Ahli Muda	9	3	3	0
Teknik Pengairan Ahli Pertama	8	6	6	0
Jabatan Pelaksana	Kelas	B	K	-/+
Analisis Pengelolaan Sumber Daya Air	7	5	8	-3
Analisis Pengembangan Infrastruktur	7	2	4	-2
Pengelola Sumber Daya Air	6	3	12	-9
Teknisi Peralatan Dan Mesin	5	4	4	0
Operator Alat Berat	5	1	5	-4
Pengadministrasi Umum	5	4	6	-2

Kepala Bidang Penataan Ruang

11

Jabatan Fungsional	Kelas	B	K	-/+
Penata Ruang Ahli Madya	11	0	3	-3
Penata Ruang Ahli Muda	9	4	10	-6
Penata Ruang Ahli Pertama	8	8	13	-5
Jabatan Pelaksana	Kelas	B	K	-/+
Analisis Tata Ruang	7	2	3	-1
Analisis Pemanfaatan Ruang	7	3	3	0
Analisis Penertiban Pemanfaatan Ruang	7	3	3	0
Pengelola Tata Ruang Dan Konservasi Kawasan	6	1	2	-1
Pengelola Tata Ruang dan Tata Guna Bangunan	6	0	2	-2
Pengelola Pengendalian Pemanfaatan Ruang	6	1	2	-1
Pengadministrasi Umum	5	3	6	-3

**KEPALA DINAS PEKERJAAN UMUM SUMBER
DAYA AIR DAN PENATAAN RUANG PROVINSI
JAWA TENGAH**

15

Kepala Balai PSDA Pemali Comal

11

Kepala Sub Bagian Tata Usaha

8

Jabatan Fungsional	Kelas	B	K	-/+
<i>Teknik Pengairan Ahli Madya</i>	11	0	1	-1
<i>Teknik Pengairan Ahli Muda</i>	9	2	2	0
<i>Teknik Pengairan Ahli Pertama</i>	8	1	5	-4
<i>Teknik Pengairan Penyelia</i>	8	0	6	-6
<i>Teknik Pengairan Pelaksana Lanjutan</i>	7	0	22	-22
<i>Teknik Pengairan Pelaksana</i>	6	0	44	-44
Jabatan Pelaksana	Kelas	B	K	-/+
Analisis Sumber Daya Air	7	3	7	-4
Pengamat Operasi Dan Pemeliharaan Sumber Daya Air	7	4	5	-1
Pengelola Pemeliharaan Jaringan Irigasi	6	0	14	-14
Juru Operasi Dan Pemeliharaan Sumber Daya Air	6	0	42	-42
Pengelola Sumber Daya Air	6	0	3	-3
Pengelola Penggunaan Dan Pengendalian Pemanfaatan Sumber Daya Air	6	1	5	-4
Petugas Operasi Dan Pemeliharaan Sumber Daya Air	5	6	6	0
Pemelihara Bangunan	5	35	63	-28
Penjaga Pintu Air	3	8	0	8

Jabatan Pelaksana	Kelas	B	K	-/+
Pengolah Data Anggaran Dan Perbendaharaan	6	3	4	-1
Pengelola Barang Milik Negara	6	2	2	0
Pengadministrasi Kepegawaian	5	2	2	0
Pengadministrasi Keuangan	5	1	5	-4
Pengadministrasi Umum	5	4	4	0
Petugas Keamanan	3	0	0	0
Pengemudi	3	1	0	1

**KEPALA DINAS PEKERJAAN UMUM
SUMBER DAYA AIR DAN PENATAAN RUANG
PROVINSI JAWA TENGAH**

15

Kepala Balai PSDA Bodri Kuto

11

Kepala Sub Bagian Tata Usaha

8

Jabatan Fungsional	Kelas	B	K	-/+
<i>Teknik Pengairan Ahli Madya</i>	11	0	1	-1
<i>Teknik Pengairan Ahli Muda</i>	9	2	2	0
<i>Teknik Pengairan Ahli Pertama</i>	8	1	5	-4
<i>Teknik Pengairan Penyelia</i>	8	0	6	-6
<i>Teknik Pengairan Pelaksana Lanjutan</i>	7	0	22	-22
<i>Teknik Pengairan Pelaksana</i>	6	0	44	-44
Jabatan Pelaksana	Kelas	B	K	-/+
Analisis Sumber Daya Air	7	4	7	-3
Pengamat Operasi Dan Pemeliharaan Sumber Daya Air	7	3	4	-1
Pengelola Pemeliharaan Jaringan Irigasi	6	0	14	-14
Juru Operasi Dan Pemeliharaan Sumber Daya Air	6	0	42	-42
Pengelola Sumber Daya Air	6	0	3	-3
Pengelola Penggunaan Dan Pengendalian Pemanfaatan Sumber Daya Air	6	1	4	-3
Petugas Operasi Dan Pemeliharaan Sumber Daya Air	5	5	6	-1
Pemelihara Bangunan	5	29	56	-27
Penjaga Pintu Air	3	7	0	7

Jabatan Pelaksana	Kelas	B	K	-/+
Pengolah Data Anggaran Dan Perbendaharaan	6	2	4	-2
Pengelola Barang Milik Negara	6	1	2	-1
Pengadministrasi Kepegawaian	5	1	2	-1
Pengadministrasi Keuangan	5	4	5	-1
Pengadministrasi Umum	5	2	4	-2
Petugas Keamanan	3	0	0	0
Pengemudi	3	0	0	0

**KEPALA DINAS PEKERJAAN UMUM
SUMBER DAYA AIR DAN PENATAAN RUANG
PROVINSI JAWA TENGAH**

15

Kepala Balai PSDA Serang Lusi Juana

11

Kepala Sub Bagian Tata Usaha

8

Jabatan Fungsional	Kelas	B	K	-/+
<i>Teknik Pengairan Ahli Madya</i>	11	0	1	-1
<i>Teknik Pengairan Ahli Muda</i>	9	2	2	0
<i>Teknik Pengairan Ahli Pertama</i>	8	1	3	-2
<i>Teknik Pengairan Penyelia</i>	8	0	6	-6
<i>Teknik Pengairan Pelaksana Lanjutan</i>	7	0	13	-13
<i>Teknik Pengairan Pelaksana</i>	6	0	27	-27
Jabatan Pelaksana	Kelas	B	K	-/+
Analisis Sumber Daya Air	7	5	7	-2
Pengamat Operasi Dan Pemeliharaan Sumber Daya Air	7	3	5	-2
Pengelola Pemeliharaan Jaringan Irigasi	6	2	4	-2
Juru Operasi Dan Pemeliharaan Sumber Daya Air	6	0	27	-27
Pengelola Sumber Daya Air	6	0	3	-3
Pengelola Penggunaan Dan Pengendalian Pemanfaatan Sumber Daya Air	6	1	5	-4
Petugas Operasi Dan Pemeliharaan Sumber Daya Air	5	4	6	-2
Pemelihara Bangunan	5	45	47	-2
Penjaga Pintu Air	3	9	0	9

Jabatan Pelaksana	Kelas	B	K	-/+
Pengolah Data Anggaran Dan Perbendaharaan	6	2	4	-2
Pengelola Barang Milik Negara	6	1	2	-1
Pengadministrasian Kepegawaian	5	2	2	0
Pengadministrasian Keuangan	5	6	5	1
Pengadministrasian Umum	5	4	4	0
Petugas Keamanan	3	0	0	0
Pengemudi	3	0	0	0

**KEPALA DINAS PEKERJAAN UMUM
SUMBER DAYA AIR DAN PENATAAN RUANG
PROVINSI JAWA TENGAH**

15

Kepala Balai PSDA Bengawan Solo

11

Kepala Sub Bagian Tata Usaha

8

Jabatan Fungsional	Kelas	B	K	-/+
<i>Teknik Pengairan Ahli Madya</i>	11	0	1	-1
<i>Teknik Pengairan Ahli Muda</i>	9	2	2	0
<i>Teknik Pengairan Ahli Pertama</i>	8	1	3	-2
<i>Teknik Pengairan Penyelia</i>	8	0	6	-6
<i>Teknik Pengairan Pelaksana Lanjutan</i>	7	0	12	-12
<i>Teknik Pengairan Pelaksana</i>	6	0	34	-34
Jabatan Pelaksana	Kelas	B	K	-/+
Analisis Sumber Daya Air	7	6	7	-1
Pengamat Operasi Dan Pemeliharaan Sumber Daya Air	7	5	5	0
Pengelola Pemeliharaan Jaringan Irigasi	6	0	10	-10
Juru Operasi Dan Pemeliharaan Sumber Daya Air	6	0	19	-19
Pengelola Sumber Daya Air	6	0	3	-3
Pengelola Penggunaan Dan Pengendalian Pemanfaatan Sumber Daya Air	6	0	5	-5
Petugas Operasi Dan Pemeliharaan Sumber Daya Air	5	6	6	0
Pemelihara Bangunan	5	33	38	-5
Penjaga Pintu Air	3	4	0	4

Jabatan Pelaksana	Kelas	B	K	-/+
Pengolah Data Anggaran Dan Perbendaharaan	6	1	4	-3
Pengelola Barang Milik Negara	6	0	2	-2
Pengadministrasi Kepegawaian	5	1	2	-1
Pengadministrasi Keuangan	5	3	5	-2
Pengadministrasi Umum	5	4	4	0
Petugas Keamanan	3	0	0	0
Pengemudi	3	0	0	0

**KEPALA DINAS PEKERJAAN UMUM
SUMBER DAYA AIR DAN PENATAAN
RUANG PROVINSI JAWA TENGAH**

15

Kepala Balai PSDA Progo Bogowonto Luk Ulo

11

Kepala Sub Bagian Tata Usaha

8

Jabatan Fungsional	Kelas	B	K	-/+
<i>Teknik Pengairan Ahli Madya</i>	11	0	1	-1
<i>Teknik Pengairan Ahli Muda</i>	9	1	2	-1
<i>Teknik Pengairan Ahli Pertama</i>	8	0	3	-3
<i>Teknik Pengairan Penyelia</i>	8	0	5	-5
<i>Teknik Pengairan Pelaksana Lanjutan</i>	7	0	20	-20
<i>Teknik Pengairan Pelaksana</i>	6	0	41	-41
Jabatan Pelaksana	Kelas	B	K	-/+
Analisis Sumber Daya Air	7	2	7	-5
Pengamat Operasi Dan Pemeliharaan Sumber Daya Air	7	0	4	-4
Pengelola Pemeliharaan Jaringan Irigasi	6	0	7	-7
Juru Operasi Dan Pemeliharaan Sumber Daya Air	6	0	14	-14
Pengelola Sumber Daya Air	6	0	3	-3
Pengelola Penggunaan Dan Pengendalian Pemanfaatan Sumber Daya Air	6	0	4	-4
Petugas Operasi Dan Pemeliharaan Sumber Daya Air	5	2	6	-4
Pemelihara Bangunan	5	7	42	-35
Penjaga Pintu Air	3	11	0	11

Jabatan Pelaksana	Kelas	B	K	-/+
Pengolah Data Anggaran Dan Perbendaharaan	6	1	4	-3
Pengelola Barang Milik Negara	6	1	2	-1
Pengadministrasi Kepegawaian	5	0	2	-2
Pengadministrasi Keuangan	5	3	5	-2
Pengadministrasi Umum	5	3	4	-1
Petugas Keamanan	3	1	0	1
Pengemudi	3	0	0	0

**KEPALA DINAS PEKERJAAN UMUM
SUMBER DAYA AIR DAN PENATAAN RUANG
PROVINSI JAWA TENGAH**

15

Kepala Balai PSDA Serayu Citanduy

11

Kepala Sub Bagian Tata Usaha

8

Jabatan Fungsional	Kelas	B	K	-/+
<i>Teknik Pengairan Ahli Madya</i>	11	0	1	-1
<i>Teknik Pengairan Ahli Muda</i>	9	2	2	0
<i>Teknik Pengairan Ahli Pertama</i>	8	1	3	-2
<i>Teknik Pengairan Penyelia</i>	8	0	6	-6
<i>Teknik Pengairan Pelaksana Lanjutan</i>	7	0	15	-15
<i>Teknik Pengairan Pelaksana</i>	6	0	31	-31
Jabatan Pelaksana	Kelas	B	K	-/+
Analisis Sumber Daya Air	7	2	7	-5
Pengamat Operasi Dan Pemeliharaan Sumber Daya Air	7	0	5	-5
Pengelola Pemeliharaan Jaringan Irigasi	6	1	10	-9
Juru Operasi Dan Pemeliharaan Sumber Daya Air	6	0	35	-35
Pengelola Sumber Daya Air	6	0	3	-3
Pengelola Penggunaan Dan Pengendalian Pemanfaatan Sumber Daya Air	6	0	5	-5
Petugas Operasi Dan Pemeliharaan Sumber Daya Air	5	2	6	-4
Pemelihara Bangunan	5	27	35	-8
Penjaga Pintu Air	3	12	0	12

Jabatan Pelaksana	Kelas	B	K	-/+
Pengolah Data Anggaran Dan Perbendaharaan	6	1	4	-3
Pengelola Barang Milik Negara	6	0	2	-2
Pengadministrasi Kepegawaian	5	1	2	-1
Pengadministrasi Keuangan	5	6	5	1
Pengadministrasi Umum	5	3	4	-1
Petugas Keamanan	3	1	0	1
Pengemudi	3	0	0	0

16. PETA JABATAN DINAS PERUMAHAN RAKYAT DAN KAWASAN PERMUKIMAN

KEPALA DINAS PERUMAHAN RAKYAT DAN KAWASAN PERMUKIMAN
Kelas 15

SEKRETARIS
Kelas 12

KEPALA SUB BAGIAN PROGRAM
Kelas 9

KEPALA SUB BAGIAN KEUANGAN
Kelas 9

KEPALA SUB BAGIAN UMUM
Kelas 9

Kelompok JF	Kelas	B	K	+/-
Teknik Tata Bangunan Dan Perumahan Utama	13	0	0	0

Jabatan	Kelas	B	K	+/-
Penyusun Program Anggaran dan Pelaporan	7	5	5	0
Pengadministrasi Perencanaan dan Program	5	0	3	-3

Jabatan	Kelas	B	K	+/-
Bendahara	7	1	1	0
Analisis Laporan Keuangan	7	0	1	-1
Pengolah Data Anggaran Dan Perbendaharaan	6	6	6	0
Verifikator Anggaran	6	1	1	0
Pengadm Keuangan	5	2	6	-4

Jabatan	Kelas	B	K	+/-
Pranata komputer Ahli Muda	9	0	1	-1
Pranata komputer Ahli Pertama	8	0	1	-1
Arsiparis Penyelia	8	0	1	-1
Arsiparis Mahir	7	0	3	-3
Arsiparis Terampil	6	1	5	-4
Analisis Jabatan	7	1	2	-1
Pengelola Kepegawaian	6	0	2	-2
Pengelola Barang Milik Negara	6	1	2	-1
Pengelola Sarana Prasarana Rumah Tangga Dinas	6	1	1	0
Pengelola Layanan Kehumasan	6	0	2	-2
Sekretaris	6	1	3	-2
Pengadministrasi Kepegawaian	5	1	1	0
Pengadministrasi Umum	5	4	4	0
Teknisi Listrik, Telepon, AC, dan Lift	5	1	2	-1
Pengemudi	3	0	0	0
Petugas Keamanan	3	0	0	0
Pramu Kebersihan	1	1	0	1

KEPALA BIDANG PERUMAHAN
Kelas 11

KEPALA BIDANG KAWASAN PERMUKIMAN
Kelas 11

KEPALA BIDANG KETERPADUAN PERUMAHAN DAN KAWASAN PERMUKIMAN
Kelas 11

KEPALA BIDANG PERTANAHAN
Kelas 11

Kelompok JF	Kelas	B	K	+/-
Teknik Tata Bangunan Dan Perumahan Madya	11	0	3	-3
Teknik Tata Bangunan Dan Perumahan Muda	9	3	4	-1
Teknik Tata Bangunan Dan Perumahan Pertama	8	11	12	-1
Jabatan Pelaksana	Kelas	B	K	+/-
Analisis Perumahan	7	0	1	-1
Pengawas Tata Bangunan dan perumahan	7	1	3	-2
Pengelola Perumahan dan Permukiman	6	0	2	-2
Pengadministrasi umum	5	2	3	-1

Kelompok JF	Kelas	B	K	+/-
Teknik Tata Bangunan Dan Perumahan Madya	11	0	1	-1
Teknik Tata Bangunan Dan Perumahan Muda	9	3	5	-2
Teknik Tata Bangunan Dan Perumahan Pertama	8	3	3	0
Teknik Penyehatan Lingkungan Madya	11	0	3	-3
Teknik Penyehatan Lingkungan Muda	9	0	3	-3
Teknik Penyehatan Lingkungan Pertama	8	4	4	0
Jabatan Pelaksana	Kelas	B	K	+/-
Analisis Penataan Kawasan	7	0	2	-2
Analisis Prasarana Perkotaan dan Pedesaan	7	1	1	0
Penelaah Penyehatan Lingkungan Permukiman	7	3	3	0
Pengadministrasi Umum	5	2	3	-1

Kelompok JF	Kelas	B	K	+/-
Teknik Tata Bangunan Dan Perumahan Madya	11	0	1	-1
Teknik Tata Bangunan Dan Perumahan Muda	9	3	3	0
Teknik Tata Bangunan Dan Perumahan Pertama	8	0	3	-3
Teknik Penyehatan Lingkungan Madya	11	0	1	-1
Teknik Penyehatan Lingkungan Muda	9	0	1	-1
Teknik Penyehatan Lingkungan Pertama	8	1	1	0
Jabatan Pelaksana	Kelas	B	K	+/-
Analisis Sistem Informasi	7	1	2	-1
Analisis Infrastruktur	7	0	1	-1
Analisis Perumahan	7	2	2	0
Pengelola Perumahan Dan Permukiman	6	1	2	-1
Pengelola Monitoring dan Evaluasi	6	0	3	-3
Pengadministrasi Umum	5	1	3	-2

Kelompok JF	Kelas	B	K	+/-
Analisis Kebijakan Ahli Madya	12	0	3	-3
Analisis Kebijakan Ahli Muda	10	3	3	0
Analisis Kebijakan Ahli Pertama	8	0	3	-3
Jabatan Pelaksana	Kelas	B	K	+/-
Analisis Pertanahan	7	4	7	-3
Analisis Sistem Informasi	7	0	2	-2
Pengadministrasi Pertanahan	5	4	4	0

17. PETA JABATAN SATUAN POLISI PAMONG PRAJA

KEPALA SATUAN POLISI PAMONG PRAJA			
KELAS	BAZETING	KEBUTUHAN	-/+
15	1	1	0

SEKRETARIS			
KELAS	B	K	-/+
12	1	1	0

KEPALA SUB BAGIAN PROGRAM			
KLS	B	K	-/+
9	1	1	0

KEPALA SUB BAGIAN KEUANGAN			
KLS	B	K	-/+
9	1	1	0

KEPALA SUB BAGIAN UMUM DAN KEPEGAWAIAN			
KLS	B	K	-/+
9	1	1	0

JABATAN PELAKSANA	KLS	B	K	-/+
Penyusun Program Anggaran dan Pelaporan	7	2	5	-3
Pengadministrasi Perencanaan dan Program	5	1	2	-1

JABATAN PELAKSANA	KLS	B	K	-/+
Bendahara	7	1	2	-1
Penyusun Laporan Keuangan	7	0	1	-1
Pengelola Kegiatan dan Anggaran	6	2	4	-2
Pengelola Akuntansi	6	1	2	-1
Verifikator Keuangan	6	1	2	-1
Pengadministrasi Keuangan	5	2	5	-3

JABATAN PELAKSANA	KLS	B	K	-/+
Analisis Jabatan	7	2	2	0
Sekretaris	6	0	2	-2
Pengelola Layanan Kehumasan	6	0	1	-1
Pengelola Sistem dan Jaringan	6	0	1	-1
Pengelola Kepegawaian	6	1	1	0
Pengelola Barang Milik Negara	6	1	2	-1
Pengelola Sarana Prasarana Rumah Tangga Dinas	6	1	2	-1
Pranata Kearsipan	6	0	2	-2
Pengadministrasi Kepegawaian	5	0	1	-1
Pengadministrasi Umum	5	0	5	-5
Teknisi Listrik, Telepon, AC, dan Lift	5	0	2	-2
Petugas Keamanan	3	1	1	0
Pengemudi	3	0	0	0
Pramu Kebersihan	1	0	0	0

KEPALA BIDANG PENEGAKAN PRODUK HUKUM DAERAH			
KELAS	B	K	-/+
11	1	1	0

KEPALA BIDANG KETERTIBAN UMUM DAN KETENTRAMAN MASYARAKAT			
KELAS	B	K	-/+
11	1	1	0

KEPALA BIDANG PEMBINAAN SATUAN PERLINDUNGAN MASYARAKAT			
KELAS	B	K	-/+
11	1	1	0

KEPALA BIDANG PEMBINAAN MASYARAKAT			
KELAS	B	K	-/+
11	1	1	0

JABATAN FUNGSIONAL	KLS	B	K	-/+
Polisi Pamong Praja Ahli Madya	11	0	2	-2
Polisi Pamong Praja Ahli Muda	9	2	3	-1
Polisi Pamong Praja Ahli Pertama	8	1	12	-11
Polisi Pamong Praja Penyelia	8	0	4	-4
Polisi Pamong Praja Mahir	7	0	10	-10
Polisi Pamong Praja Terampil	6	4	15	-11
JABATAN PELAKSANA	KLS	B	K	-/+
Analisis Polisi Pamong Praja	7	0	4	-4
Analisis Penyidik Pegawai Negeri Sipil	7	1	20	-19
Pengadministrasi Umum	5	2	4	-2

JABATAN FUNGSIONAL	KLS	B	K	-/+
Polisi Pamong Praja Ahli Madya	11	0	2	-2
Polisi Pamong Praja Ahli Muda	9	2	4	-2
Polisi Pamong Praja Ahli Pertama	8	2	11	-9
Polisi Pamong Praja Penyelia	8	0	7	-7
Polisi Pamong Praja Mahir	7	0	13	-13
Polisi Pamong Praja Terampil	6	6	19	-13
JABATAN PELAKSANA	KLS	B	K	-/+
Analisis Polisi Pamong Praja	7	2	4	-2
Pengadministrasi Umum	5	5	4	1
Petugas Keamanan	3	4	0	4

JABATAN FUNGSIONAL	KLS	B	K	-/+
Polisi Pamong Praja Ahli Madya	11	0	1	-1
Polisi Pamong Praja Ahli Muda	9	2	3	-1
Polisi Pamong Praja Ahli Pertama	8	1	6	-5
Polisi Pamong Praja Penyelia	8	0	3	-3
Polisi Pamong Praja Mahir	7	0	6	-6
Polisi Pamong Praja Terampil	6	1	8	-7
JABATAN PELAKSANA	KLS	B	K	-/+
Analisis Perlindungan Masyarakat	7	2	4	-2
Pengadministrasi Umum	5	0	4	-4

JABATAN FUNGSIONAL	KLS	B	K	-/+
Polisi Pamong Praja Ahli Madya	11	0	2	-2
Polisi Pamong Praja Ahli Muda	9	2	3	-1
Polisi Pamong Praja Ahli Pertama	8	0	6	-6
Polisi Pamong Praja Penyelia	8	0	3	-3
Polisi Pamong Praja Mahir	7	0	6	-6
Polisi Pamong Praja Terampil	6	4	8	-4
JABATAN PELAKSANA	KLS	B	K	-/+
Analisis Polisi Pamong Praja	7	2	4	-2
Pengadministrasi Umum	5	2	4	-2

KEPALA SEKSI PENANGGULANGAN KEBAKARAN			
KELAS	B	K	-/+
9	0	1	-1

JABATAN FUNGSIONAL	KLS	B	K	-/+
Analisis Kebakaran Ahli Madya	11	0	4	-4
Analisis Kebakaran Ahli Muda	9	0	8	-8
Analisis Kebakaran Ahli Pertama	8	0	16	-16
JABATAN PELAKSANA	KLS	B	K	-/+
Pengelola Data	6	0	2	-2

18. PETA JABATAN DINAS SOSIAL

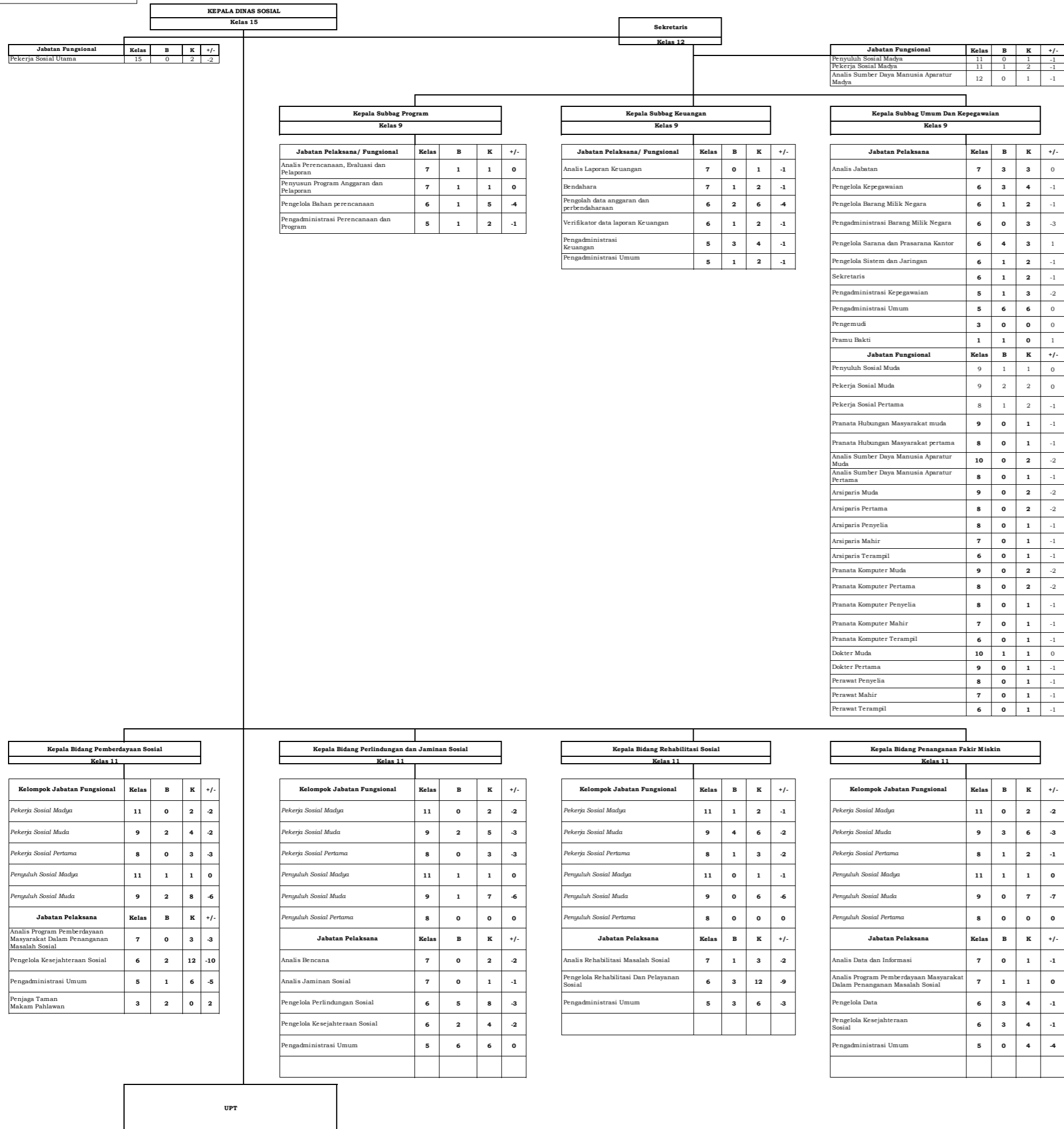

**STRUKTUR ORGANISASI PANTI
PELAYANAN SOSIAL KELAS A PANTI
PELAYANAN SOSIAL PGOT MARDI
UTOMO SEMARANG**

KEPALA DINAS SOSIAL
15

KEPALA PANTI
11

Kepala Sub Bagian Tata Usaha				
8				
Jabatan Pelaksana	Kelas	B	K	+/-
Pengolah Data Anggaran dan Perbendaharaan	6	1	1	0
Pengelola Kepegawaian	6	0	1	-1
Pengelola Barang Milik Negara	6	0	1	-1
Pengadministrasi Barang Milik Negara	6	0	1	-1
Pengadministrasi Kepegawaian	5	0	1	-1
Pengadministrasi Keuangan	5	1	1	0
Pengadministrasi Umum	5	3	2	1
Pengemudi	3	0	0	0
Petugas Keamanan	3	1	0	1
Pramu Bakti	1	0	0	0

KELOMPOK JABATAN FUNGSIONAL	Kelas	B	K	+/-
Pekerja Sosial Ahli Madya	11	1	3	-2
Pekerja Sosial Ahli Muda	9	2	4	-2
Pekerja Sosial Ahli Pertama	8	1	5	-4
Penyuluh Sosial Ahli Madya	11	0	1	-1
Penyuluh Sosial Ahli Muda	9	0	2	-2
Jabatan Pelaksana	Kelas	B	K	+/-
Pembina Jasmani dan Mental	7	1	1	0
Pengelola Bimbingan Sosial	6	1	1	0
Pengelola Asrama	6	0	1	-1
Pengolah Makanan	6	0	1	-1
Pengadministrasi Umum	5	1	4	-3
Pranata Jamuan	5	0	1	-1
Penjaga Asrama	3	0	0	0

RPS DI PAMARDI MULYO				
Kelompok Jabatan Fungsional	Kelas	B	K	+/-
Pekerja Sosial Ahli Muda	9	0	1	-1
Pekerja Sosial Ahli Pertama	8	0	1	-1
Pekerja Sosial Terampil Penyelia	8	0	1	-1
Pekerja Sosial Terampil Pelaksana Lanjutan	7	0	1	-1
Pekerja Sosial Terampil Pelaksana	6	1	1	0
Penyuluh Sosial Ahli Pertama	8	0	1	-1
Jabatan Pelaksana	Kelas	B	K	+/-
Pembina Jasmani dan Mental	7	1	1	0
Pengelola Bimbingan Sosial	6	1	1	0
Pengolah Makanan	6	0	1	-1
Pengelola Asrama	6	0	1	-1
Pengadministrasi Barang Milik Negara	6	0	1	-1
Pengadministrasi Kepegawaian	5	0	1	-1
Pengadministrasi Keuangan	5	2	1	1
Pengadministrasi Umum	5	0	3	-3
Pranata Jamuan	5	0	1	-1
Penjaga Asrama	3	0	0	0
Pengemudi	3	0	0	0
Petugas Keamanan	3	0	0	0
Pramu Bakti	1	0	0	0

**STRUKTUR ORGANISASI PANTI PELAYANAN
SOSIAL KELAS A PANTI PELAYANAN SOSIAL ANAK
MANDIRI SEMARANG**

KEPALA DINAS SOSIAL
15

KEPALA PANTI
11

Kepala Sub Bagian Tata Usaha				
8				
Jabatan Pelaksana	Kelas	B	K	+/-
Pengolah Data Anggaran dan Perbendaharaan	6	0	1	-1
Pengelola Kepegawaian	6	0	1	-1
Pengelola Barang Milik Negara	6	0	1	-1
Pengadministrasi Barang Milik Negara	6	0	1	-1
Pengadministrasi Kepegawaian	5	1	1	0
Pengadministrasi Keuangan	5	1	1	0
Pengadministrasi Umum	5	2	2	0
Pengemudi	3	0	0	0
Petugas Keamanan	3	0	0	0
Pramu Bakti	1	0	0	0

Kelompok Jabatan Fungsional	Kelas	B	K	+/-
Pekerja Sosial Ahli Madya	11	0	2	-2
Pekerja Sosial Ahli Muda	9	3	3	0
Pekerja Sosial Ahli Pertama	8	0	2	-2
Pekerja Sosial Terampil Penyelia	8	0	0	0
Pekerja Sosial Terampil Pelaksana Lanjutan	7	0	0	0
Pekerja Sosial Terampil Pelaksana	6	0	0	0
Pekerja Sosial Terampil Pelaksana Pemula	6	0	0	0
Penyuluh Sosial Ahli Madya	11	0	1	-1
Penyuluh Sosial Ahli Muda	9	1	2	-1
Jabatan Pelaksana	Kelas	B	K	+/-
Pembina Jasmani dan Mental	7	1	1	0
Pengelola Bimbingan Sosial	6	2	1	1
Pengelola Asrama	6	0	1	-1
Pengolah Makanan	6	0	1	-1
Pengadministrasi Umum	5	2	4	-2
Pranata Jamuan	5	0	1	-1
Penjaga Asrama	3	1	0	1

RPSLU PUCANG GADING SEMARANG				
Kelompok Jabatan Fungsional	Kelas	B	K	+/-
Pekerja Sosial Ahli Muda	9	0	1	-1
Pekerja Sosial Ahli Pertama	8	0	1	-1
Pekerja Sosial Terampil Penyelia	8	0	1	-1
Pekerja Sosial Terampil Pelaksana Lanjutan	7	0	1	-1
Pekerja Sosial Terampil Pelaksana	6	1	1	0
Penyuluh Sosial Ahli Pertama	8	0	1	-1
Perawat Mahir	7	0	1	-1
Perawat Terampil	6	0	2	-2
Jabatan Pelaksana	Kelas	B	K	+/-
Pembina Jasmani dan Mental	7	0	1	-1
Pengelola Bimbingan Sosial	6	0	1	-1
Pengolah Makanan	6	0	1	-1
Pengelola Asrama	6	0	1	-1
Pengadministrasi Barang Milik Negara	6	0	1	-1
Pengadministrasi Kepegawaian	5	0	0	0
Pengadministrasi Keuangan	5	1	1	0
Pengadministrasi Umum	5	5	3	2
Pranata Jamuan	5	0	1	-1
Penjaga Asrama	3	3	0	3
Pengemudi	3	0	0	0
Petugas Keamanan	3	0	0	0
Pramu Bakti	1	1	0	1

STRUKTUR ORGANISASI PANTI PELAYANAN SOSIAL KELAS A PANTI PELAYANAN SOSIAL ANAK WIRA ADHI KARYA UNGARAN

KEPALA DINAS SOSIAL
15
KEPALA PANTI
Kelas 11

Kepala Sub Bagian Tata Usaha				
Kelas 8				
Jabatan Pelaksana	Kelas	B	K	+/-
Pengolah Data Anggaran dan Perbendaharaan	6	0	1	-1
Pengelola Kepegawaian	6	0	1	-1
Pengelola Barang Milik Negara	6	1	1	0
Pengadministrasi Barang Milik Negara	6	0	1	-1
Pengadministrasi Keuangan	5	1	1	0
Pengadministrasi Kepegawaian	5	0	1	-1
Pengadministrasi Umum	5	3	2	1
Pengemudi	3	0	0	0
Petugas Keamanan	3	0	0	0
Pramu Bakti	1	0	0	0

Kelompok Jabatan Fungsional	Kelas	B	K	+/-
Pekerja Sosial Ahli Madya	11	1	2	-1
Pekerja Sosial Ahli Muda	9	1	2	-1
Pekerja Sosial Ahli Pertama	8	1	2	-1
Pekerja Sosial Terampil Penyelia	8	0	1	-1
Pekerja Sosial Terampil Pelaksana Lanjutan	7	1	1	0
Pekerja Sosial Terampil Pelaksana	6	0	0	0
Pekerja Sosial Terampil Pelaksana Pemula	6	0	0	0
Penyuluh Sosial Ahli Madya	11	1	1	0
Penyuluh Sosial Ahli Muda	9	1	2	-1
Penyuluh Sosial Ahli Pertama	8	0	0	0
Perawat Penyelia	8	0	0	0
Perawat Mahir	7	0	0	0
Perawat Terampil	6	0	0	0
Psikolog Klinis Muda	9	0	0	0
Psikolog Klinis Pertama	8	0	0	0
Jabatan Pelaksana	Kelas	B	K	+/-
Pembina Jasmani dan Mental	7	1	1	0
Pengelola Bimbingan Sosial	6	2	1	1
Pengelola Asrama	6	0	1	-1
Pengolah Makanan	6	0	1	-1
Pengadministrasi Umum	5	2	4	-2
Pranata Jamuan	5	0	1	-1
Penjaga Asrama	3	1	0	1

Rumah Pelayanan Sosial Wening Wardoyo				
Kelompok Jabatan Fungsional	Kelas	B	K	+/-
Pekerja Sosial Ahli Muda	9	0	3	-3
Pekerja Sosial Ahli Pertama	8	0	5	-5
Pekerja Sosial Terampil Penyelia	8	0	1	-1
Pekerja Sosial Terampil Pelaksana Lanjutan	7	1	1	0
Pekerja Sosial Terampil Pelaksana	6	0	0	0
Penyuluh Sosial Ahli Pertama	8	0	1	-1
Perawat Mahir	7	0	1	-1
Perawat Terampil	6	0	1	-1
Psikolog Klinis Muda	9	0	0	0
Psikolog Klinis Pertama	8	0	0	0
Jabatan Pelaksana	Kelas	B	K	+/-
Pembina Jasmani dan Mental	7	2	1	1
Pengelola Bimbingan Sosial	6	0	2	-2
Pengolah Makanan	6	0	1	-1
Pengelola Asrama	6	0	1	-1
Pengadministrasi Barang Milik Negara	6	0	1	-1
Pengadministrasi Kepegawaian	5	0	0	0
Pengadministrasi Keuangan	5	0	1	-1
Pengadministrasi Umum	5	4	3	1
Pranata Jamuan	5	0	1	-1
Penjaga Asrama	3	0	0	0
Pengemudi	3	0	0	0
Petugas Keamanan	3	0	0	0
Pramu Bakti	1	0	0	0

Rumah Pelayanan Sosial Anak Balita Wiloso Tomo				
Kelompok Jabatan Fungsional	Kelas	B	K	+/-
Pekerja Sosial Ahli Muda	9	1	1	0
Pekerja Sosial Ahli Pertama	8	0	2	-2
Pekerja Sosial Terampil Penyelia	8	0	0	0
Pekerja Sosial Terampil Pelaksana Lanjutan	7	0	0	0
Pekerja Sosial Terampil Pelaksana	6	0	2	-2
Penyuluh Sosial Ahli Pertama	8	0	0	0
Perawat Mahir	7	0	0	0
Perawat Terampil	6	0	0	0
Psikolog Klinis Muda	9	0	0	0
Psikolog Klinis Pertama	8	0	0	0
Jabatan Pelaksana	Kelas	B	K	+/-
Pembina Jasmani dan Mental	7	0	1	-1
Pengelola Bimbingan Sosial	6	1	1	0
Pengolah Makanan	6	0	1	-1
Pengelola Asrama	6	0	1	-1
Pengadministrasi Barang Milik Negara	6	0	1	-1
Pengadministrasi Kepegawaian	5	0	0	0
Pengadministrasi Keuangan	5	1	1	0
Pengadministrasi Umum	5	2	3	-1
Pranata Jamuan	5	0	0	0
Penjaga Asrama	3	0	0	0
Pengemudi	3	0	1	-1
Petugas Keamanan	3	0	3	-3
Pramu Bakti	1	0	0	0
Pengemudi	3	0	0	0
Petugas Keamanan	3	0	0	0
Pramu Bakti	1	0	0	0

**STRUKTUR ORGANISASI PANTI PELAYANAN
SOSIAL KELAS A PANTI PELAYANAN SOSIAL
DISABILITAS MENTAL NGUDI RAHAYU KENDAL**

KEPALA DINAS SOSIAL
15
KEPALA PANTI
Kelas 11

Kepala Sub Bagian Tata Usaha				
Kelas 8				
Jabatan Pelaksana	Kelas	B	K	+/-
Pengolah Data Anggaran dan Perbendaharaan	6	1	1	0
Pengelola Kepegawaian	6	0	1	-1
Pengelola Barang Milik Negara	6	0	1	-1
Pengadministrasi Barang Milik Negara	6	0	1	-1
Pengadministrasi Keuangan	5	0	1	-1
Pengadministrasi Kepegawaian	5	1	1	0
Pengadministrasi Umum	5	0	2	-2
Pengemudi	3	0	0	0
Petugas Keamanan	3	0	0	0
Pramu Bakti	1	1	0	1

Kelompok Jabatan Fungsional	Kelas	B	K	+/-
Pekerja Sosial Ahli Madya	11	1	5	-4
Pekerja Sosial Ahli Muda	9	1	6	-5
Pekerja Sosial Ahli Pertama	8	2	6	-4
Pekerja Sosial Terampil Penyelia	8	1	1	0
Pekerja Sosial Terampil Pelaksana Lanjutan	7	0	1	-1
Pekerja Sosial Terampil Pelaksana	6	0	1	-1
Pekerja Sosial Terampil Pelaksana Pemula	5	1	1	0
Penyuluh Sosial Ahli Madya	11	0	1	-1
Penyuluh Sosial Ahli Muda	9	1	2	-1
Penyuluh Sosial Ahli Pertama	8	0	0	0
Perawat Penyelia	8	0	1	-1
Perawat Mahir	7	0	1	-1
Perawat Terampil	6	0	2	-2
Psikolog Klinis Muda	9	0	1	-1
Psikolog Klinis Pertama	8	0	1	-1
Jabatan Pelaksana	Kelas	B	K	+/-
Pembina Jasmani dan Mental	7	0	1	-1
Pengelola Bimbingan Sosial	6	0	2	-2
Pengelola Asrama	6	0	2	-2
Pengolah Makanan	6	0	1	-1
Pengadministrasi Umum	5	2	4	-2
Pranata Jamuan	5	0	1	-1
Penjaga Asrama	3	0	0	0

RPS DM BINA SEJAHTERA KENDAL				
Kelompok Jabatan Fungsional	Kelas	B	K	+/-
Pekerja Sosial Ahli Muda	9	0	2	-2
Pekerja Sosial Ahli Pertama	8	0	2	-2
Pekerja Sosial Terampil Penyelia	8	0	1	-1
Pekerja Sosial Terampil Pelaksana Lanjutan	7	0	0	0
Pekerja Sosial Terampil Pelaksana	6	0	0	0
Penyuluh Sosial Ahli Pertama	8	0	1	-1
Perawat Mahir	7	0	0	0
Perawat Terampil	6	0	1	-1
Psikolog Klinis Muda	9	0	0	0
Psikolog Klinis Pertama	8	0	1	-1
Jabatan Pelaksana	Kelas	B	K	+/-
Pembina Jasmani dan Mental	7	0	1	-1
Pengelola Bimbingan Sosial	6	0	1	-1
Pengolah Makanan	6	0	1	-1
Pengelola Asrama	6	0	1	-1
Pengadministrasi Barang Milik Negara	6	0	1	-1
Pengadministrasi Kepegawaian	5	0	1	-1
Pengadministrasi Keuangan	5	1	1	0
Pengadministrasi Umum	5	0	3	-3
Pranata Jamuan	5	0	1	-1
Penjaga Asrama	3	0	0	0
Pengemudi	3	0	0	0
Petugas Keamanan	3	0	0	0
Pramu Bakti	1	0	0	0

**STRUKTUR ORGANISASI PANTI PELAYANAN
SOSIAL KELAS A PANTI PELAYANAN SOSIAL
LANJUT USIA CEPERING KENDAL**

KEPALA DINAS SOSIAL
15

KEPALA PANTI
Kelas 11

Kepala Sub Bagian Tata Usaha				
Kelas 8				
Jabatan Pelaksana	Kelas	B	K	+/-
Pengolah Data Anggaran dan Perbendaharaan	6	1	1	0
Pengelola Kepegawaian	6	0	1	-1
Pengelola Barang Milik Negara	6	0	1	-1
Pengadministrasi Barang Milik Negara	6	0	1	-1
Pengadministrasi Keuangan	5	0	1	-1
Pengadministrasi Kepegawaian	5	1	1	0
Pengadministrasi Umum	5	0	2	-2
Pengemudi	3	0	0	0
Petugas Keamanan	3	1	0	1
Pramu Bakti	1	0	0	0

Kelompok Jabatan Fungsional	Kelas	B	K	+/-
Pekerja Sosial Ahli Madya	11	0	3	-3
Pekerja Sosial Ahli Muda	9	3	4	-1
Pekerja Sosial Ahli Pertama	8	3	4	-1
Pekerja Sosial Terampil Penyelia	8	1	1	0
Pekerja Sosial Terampil Pelaksana Lanjutan	7	0	0	0
Pekerja Sosial Terampil Pelaksana	6	0	0	0
Pekerja Sosial Terampil Pelaksana Pemula	5	0	0	0
Penyuluh Sosial Ahli Madya	11	0	1	-1
Penyuluh Sosial Ahli Muda	9	1	2	-1
Penyuluh Sosial Ahli Pertama	8	0	0	0
Perawat Penyelia	8	0	0	0
Perawat Mahir	7	0	1	-1
Perawat Terampil	6	0	2	-2
Psikolog Klinis Muda	9	0	0	0
Psikolog Klinis Pertama	8	0	0	0
Jabatan Pelaksana	Kelas	B	K	+/-
Pembina Jasmani dan Mental	7	0	1	-1
Pengelola Bimbingan Sosial	6	1	1	0
Pengelola Asrama	6	0	1	-1
Pengolah Makanan	6	0	1	-1
Pengadministrasi Umum	5	0	4	-4
Pranata Jamuan	5	0	1	-1
Penjaga Asrama	3	0	0	0

RPSLU WELERI KENDAL				
Kelompok Jabatan Fungsional	Kelas	B	K	+/-
Pekerja Sosial Ahli Muda	9	0	2	-2
Pekerja Sosial Ahli Pertama	8	0	2	-2
Pekerja Sosial Terampil Penyelia	8	0	0	0
Pekerja Sosial Terampil Pelaksana Lanjutan	7	0	0	0
Pekerja Sosial Terampil Pelaksana	6	0	0	0
Penyuluh Sosial Ahli Pertama	8	0	1	-1
Perawat Mahir	7	0	0	0
Perawat Terampil	6	0	1	-1
Psikolog Klinis Muda	9	0	0	0
Psikolog Klinis Pertama	8	0	0	0
Jabatan Pelaksana	Kelas	B	K	+/-
Pembina Jasmani dan Mental	7	0	1	-1
Pengelola Bimbingan Sosial	6	0	1	-1
Pengolah Makanan	6	0	1	-1
Pengelola Asrama	6	1	1	0
Pengadministrasi Barang Milik Negara	6	0	1	-1
Pengadministrasi Kepegawaian	5	0	1	-1
Pengadministrasi Keuangan	5	0	1	-1
Pengadministrasi Umum	5	2	3	-1
Pranata Jamuan	5	0	1	-1
Penjaga Asrama	3	0	0	0
Pengemudi	3	0	0	0
Petugas Keamanan	3	0	0	0
Pramu Bakti	1	0	0	0

**STRUKTUR ORGANISASI PANTI PELAYANAN
SOSIAL KELAS A PANTI PELAYANAN SOSIAL
LANJUT USIA TURUS GEDE REMBANG**

KEPALA DINAS SOSIAL
15
KEPALA PANTI
Kelas 11

Kepala Sub Bagian Tata Usaha				
Kelas 8				
Jabatan Pelaksana	Kelas	B	K	+/-
Pengolah Data Anggaran dan Perbendaharaan	6	0	1	-1
Pengelola Kepegawaian	6	0	1	-1
Pengelola Barang Milik Negara	6	0	1	-1
Pengadministrasi Barang Milik Negara	6	0	1	-1
Pengadministrasi Keuangan	5	1	1	0
Pengadministrasi Kepegawaian	5	0	1	-1
Pengadministrasi Umum	5	1	2	-1
Pengemudi	3	0	0	0
Petugas Keamanan	3	1	0	1
Pramu Bakti	1	1	0	1

Kelompok Jabatan Fungsional	Kelas	B	K	+/-
Pekerja Sosial Ahli Madya	11	0	2	-2
Pekerja Sosial Ahli Muda	9	1	3	-2
Pekerja Sosial Ahli Pertama	8	3	3	0
Pekerja Sosial Terampil Penyelia	8	0	0	0
Pekerja Sosial Terampil Pelaksana Lanjutan	7	0	0	0
Pekerja Sosial Terampil Pelaksana	6	0	0	0
Pekerja Sosial Terampil Pelaksana Pemula	5	0	0	0
Penyuluh Sosial Ahli Madya	11	0	1	-1
Penyuluh Sosial Ahli Muda	9	1	2	-1
Penyuluh Sosial Ahli Pertama	8	1	1	0
Perawat Penyelia	8	0	1	-1
Perawat Mahir	7	1	1	0
Perawat Terampil	6	0	1	-1
Psikolog Klinis Muda	9	0	0	0
Psikolog Klinis Pertama	8	0	0	0
Jabatan Pelaksana	Kelas	B	K	+/-
Pembina Jasmani dan Mental	7	0	1	-1
Pengelola Bimbingan Sosial	6	0	1	-1
Pengelola Asrama	6	0	1	-1
Pengolah Makanan	6	0	1	-1
Pengadministrasi Umum	5	2	4	-2
Pranata Jamuan	5	0	1	-1
Penjaga Asrama	3	0	0	0

Rumah Pelayanan Sosial MARGO MUKTI				
Kelompok Jabatan Fungsional	Kelas	B	K	+/-
Pekerja Sosial Ahli Muda	9	0	3	-3
Pekerja Sosial Ahli Pertama	8	0	4	-4
Pekerja Sosial Terampil Penyelia	8	0	0	0
Pekerja Sosial Terampil Pelaksana Lanjutan	7	0	0	0
Pekerja Sosial Terampil Pelaksana	6	0	0	0
Penyuluh Sosial Ahli Pertama	8	0	1	-1
Perawat Mahir	7	0	0	0
Perawat Terampil	6	0	1	-1
Psikolog Klinis Muda	9	0	0	0
Psikolog Klinis Pertama	8	0	0	0
Jabatan Pelaksana	Kelas	B	K	+/-
Pembina Jasmani dan Mental	7	0	1	-1
Pengelola Bimbingan Sosial	6	0	1	-1
Pengolah Makanan	6	0	1	-1
Pengelola Asrama	6	0	1	-1
Pengadministrasi Barang Milik Negara	6	0	1	-1
Pengadministrasi Kepegawaian	5	0	1	-1
Pengadministrasi Keuangan	5	0	1	-1
Pengadministrasi Umum	5	5	3	2
Pranata Jamuan	5	0	1	-1
Penjaga Asrama	3	0	0	0
Pengemudi	3	0	0	0
Petugas Keamanan	3	0	0	0
Pramu Bakti	1	0	0	0

**STRUKTUR ORGANISASI PANTI PELAYANAN
SOSIAL KELAS A PANTI PELAYANAN SOSIAL
DISABILITAS MENTAL PANGRUKTI MULYO
REMBANG**

KEPALA DINAS SOSIAL
15
KEPALA PANTI
11

Kepala Sub Bagian Tata Usaha				
Kelas 8				
Jabatan Pelaksana	Kelas	B	K	+/-
Pengolah Data Anggaran dan Perbendaharaan	6	1	1	0
Pengelola Kepegawaian	6	0	1	-1
Pengelola Barang Milik Negara	6	0	1	-1
Pengadministrasi Barang Milik Negara	6	0	1	-1
Pengadministrasi Keuangan	5	1	1	0
Pengadministrasi Kepegawaian	5	2	1	1
Pengadministrasi Umum	5	3	2	1
Pengemudi	3	0	0	0
Petugas Keamanan	3	0	0	0
Pramu Bakti	1	0	0	0

Kelompok Jabatan Fungsional	Kelas	B	K	+/-
Pekerja Sosial Ahli Madya	11	0	3	-3
Pekerja Sosial Ahli Muda	9	1	5	-4
Pekerja Sosial Ahli Pertama	8	2	5	-3
Pekerja Sosial Terampil Penyelia	8	0	0	0
Pekerja Sosial Terampil Pelaksana Lanjutan	7	0	0	0
Pekerja Sosial Terampil Pelaksana	6	1	1	0
Pekerja Sosial Terampil Pelaksana Pemula	5	0	0	0
Penyuluh Sosial Ahli Madya	11	0	1	-1
Penyuluh Sosial Ahli Muda	9	1	2	-1
Penyuluh Sosial Ahli Pertama	8	0	0	0
Perawat Penyelia	8	0	0	0
Perawat Mahir	7	0	1	-1
Perawat Terampil	6	0	2	-2
Psikolog Klinis Muda	9	0	1	-1
Psikolog Klinis Pertama	8	0	1	-1
Jabatan Pelaksana	Kelas	B	K	+/-
Pembina Jasmani dan Mental	7	0	1	-1
Pengelola Bimbingan Sosial	6	0	2	-2
Pengelola Asrama	6	0	1	-1
Pengolah Makanan	6	0	1	-1
Pengadministrasi Umum	5	1	1	0
Pranata Jamuan	5	0	1	-1
Penjaga Asrama	3	0	0	0

Rumah Pelayanan Sosial Disabilitas Mental Pamardi Karya Blora				
Kelompok Jabatan Fungsional	Kelas	B	K	+/-
Pekerja Sosial Ahli Muda	9	0	1	-1
Pekerja Sosial Ahli Pertama	8	0	1	-1
Pekerja Sosial Terampil Penyelia	8	0	1	-1
Pekerja Sosial Terampil Pelaksana Lanjutan	7	0	1	-1
Pekerja Sosial Terampil Pelaksana	6	0	1	-1
Penyuluh Sosial Ahli Pertama	8	0	1	-1
Perawat Mahir	7	0	0	0
Perawat Terampil	6	0	1	-1
Psikolog Klinis Muda	9	0	0	0
Psikolog Klinis Pertama	8	0	1	-1
Jabatan Pelaksana	Kelas	B	K	+/-
Pembina Jasmani dan Mental	7	0	1	-1
Pengelola Bimbingan Sosial	6	0	1	-1
Pengolah Makanan	6	0	1	-1
Pengelola Asrama	6	0	1	-1
Pengadministrasi Barang Milik Negara	6	0	1	-1
Pengadministrasi Kepegawaian	5	0	1	-1
Pengadministrasi Keuangan	5	1	1	0
Pengadministrasi Umum	5	2	3	-1
Pranata Jamuan	5	0	1	-1
Penjaga Asrama	3	0	0	0
Pengemudi	3	0	0	0
Petugas Keamanan	3	0	0	0
Pramu Bakti	1	0	0	0
Perawat Terampil	6	0	1	-1
Psikolog Klinis Pertama	8	0	1	-1

**STRUKTUR ORGANISASI PANTI PELAYANAN
SOSIAL KELAS A PANTI PELAYANAN SOSIAL
DISABILITAS SENSORIK NETRA PENDOWO
KUDUS**

KEPALA DINAS SOSIAL
15

KEPALA PANTI
Kelas 11

Kepala Sub Bagian Tata Usaha				
Kelas 8				
Jabatan Pelaksana	Kelas	B	K	+/-
Pengolah Data Anggaran dan Perencanaan	6	0	1	-1
Pengelola Kepegawaian	6	0	1	-1
Pengelola Barang Milik Negara	6	0	1	-1
Pengadministrasi Barang Milik Negara	6	0	1	-1
Pengadministrasi Keuangan	5	1	1	0
Pengadministrasi Kepegawaian	5	1	1	0
Pengadministrasi Umum	5	2	2	0
Pengemudi	3	0	0	0
Petugas Keamanan	3	0	0	0
Pramu Bakti	1	0	0	0

Kelompok Jabatan Fungsional	Kelas	B	K	+/-
Pekerja Sosial Ahli Madya	11	0	1	-1
Pekerja Sosial Ahli Muda	9	1	2	-1
Pekerja Sosial Ahli Pertama	8	1	1	0
Pekerja Sosial Terampil Penyelia	8	2	2	0
Pekerja Sosial Terampil Pelaksana Lanjutan	7	0	0	0
Pekerja Sosial Terampil Pelaksana	6	0	0	0
Pekerja Sosial Terampil Pelaksana Pemula	5	0	0	0
Penyuluh Sosial Ahli Madya	11	0	1	-1
Penyuluh Sosial Ahli Muda	9	0	2	-2
Penyuluh Sosial Ahli Pertama	8	0	0	0
Perawat Penyelia	8	0	0	0
Perawat Mahir	7	0	0	0
Perawat Terampil	6	0	0	0
Psikolog Klinis Muda	9	0	0	0
Psikolog Klinis Pertama	8	0	0	0
Jabatan Pelaksana	Kelas	B	K	+/-
Pembina Jasmani dan Mental	7	0	1	-1
Pengelola Bimbingan Sosial	6	0	1	-1
Pengelola Asrama	6	0	1	-1
Pengolah Makanan	6	0	1	-1
Pengadministrasi Umum	5	1	1	0
Pranata Jamuan	5	0	1	-1
Penjaga Asrama	3	0	0	0

Rumah Pelayanan Sosial Muria Jaya Kudus				
Kelompok Jabatan Fungsional	Kelas	B	K	+/-
Pekerja Sosial Ahli Muda	9	0	2	-2
Pekerja Sosial Ahli Pertama	8	2	3	-1
Pekerja Sosial Terampil Penyelia	8	1	1	0
Pekerja Sosial Terampil Pelaksana Lanjutan	7	0	0	0
Pekerja Sosial Terampil Pelaksana	6	0	0	0
Penyuluh Sosial Ahli Pertama	8	1	1	0
Perawat Mahir	7	0	1	-1
Perawat Terampil	6	0	1	-1
Psikolog Klinis Muda	9	0	1	-1
Psikolog Klinis Pertama	8	0	1	-1
Jabatan Pelaksana	Kelas	B	K	+/-
Pembina Jasmani dan Mental	7	0	1	-1
Pengelola Bimbingan Sosial	6	1	1	0
Pengolah Makanan	6	0	1	-1
Pengelola Asrama	6	0	1	-1
Pengadministrasi Barang Milik Negara	6	0	1	-1
Pengadministrasi Kepegawaian	5	0	0	0
Pengadministrasi Keuangan	5	0	1	-1
Pengadministrasi Umum	5	1	3	-2
Pranata Jamuan	5	0	0	0
Penjaga Asrama	3	0	0	0
Pengemudi	3	0	0	0
Petugas Keamanan	3	1	0	1
Pramu Bakti	1	0	0	0

STRUKTUR ORGANISASI PANTI PELAYANAN SOSIAL KELAS A
PANTI PELAYANAN SOSIAL LANJUT USIA POTROYUDAN JEPARA

KEPALA DINAS SOSIAL
15

KEPALA PANTI
Kelas 11

Kepala Sub Bagian Tata Usaha			
Kelas 8			
Jabatan Fungsional	Kelas	B	K
Pengolah Data Anggaran dan Perbendaharaan	6	0	1
Pengelola Kepegawaian	6	1	1
Pengelola Barang Milik Negara	6	1	1
Pengadministrasi Barang Milik Negara	6	0	1
Pengadministrasi Keuangan	5	1	1
Pengadministrasi Kepegawaian	5	1	1
Pengadministrasi Umum	5	1	2
Pengemudi	3	0	1
Petugas Keamanan	3	0	3
Pramu Bakti	1	0	2

Kelompok Jabatan Fungsional	Kelas	B	K	+/-
Pekerja Sosial Ahli Madya	11	0	2	-2
Pekerja Sosial Ahli Muda	9	1	3	-2
Pekerja Sosial Ahli Pertama	8	2	4	-2
Pekerja Sosial Terampil Penyelia	8	0	0	0
Pekerja Sosial Terampil Pelaksana Lanjutan	7	0	0	0
Pekerja Sosial Terampil Pelaksana	6	0	0	0
Pekerja Sosial Terampil Pelaksana Pemula	5	0	0	0
Penyuluh Sosial Ahli Madya	11	0	1	-1
Penyuluh Sosial Ahli Muda	9	1	2	-1
Penyuluh Sosial Ahli Pertama	8	0	1	-1
Perawat Penyelia	8	0	1	-1
Perawat Mahir	7	0	1	-1
Perawat Terampil	6	0	1	-1
Psikolog Klinis Muda	9	0	0	0
Psikolog Klinis Pertama	8	0	0	0
Jabatan Pelaksana	Kelas	B	K	+/-
Pembina Jasmani dan Mental	7	0	1	-1
Pengelola Bimbingan Sosial	6	0	1	-1
Pengelola Asrama	6	0	1	-1
Pengolah Makanan	6	0	1	-1
Pengadministrasi Umum	5	0	4	-4
Pranata Jamuan	5	0	1	-1
Penjaga Asrama	3	0	0	0

Rumah Pelayanan Sosial Disabilitas Mental Waluyotomo				
Kelompok Jabatan Fungsional	Kelas	B	K	+/-
Pekerja Sosial Ahli Muda	9	0	4	-4
Pekerja Sosial Ahli Pertama	8	1	4	-3
Pekerja Sosial Terampil Penyelia	8	0	0	0
Pekerja Sosial Terampil Pelaksana Lanjutan	7	0	0	0
Pekerja Sosial Terampil Pelaksana	6	0	0	0
Penyuluh Sosial Ahli Pertama	8	0	1	-1
Perawat Mahir	7	0	0	0
Perawat Terampil	6	0	1	-1
Psikolog Klinis Muda	9	0	0	0
Psikolog Klinis Pertama	8	0	1	-1
Jabatan Pelaksana	Kelas	B	K	+/-
Pembina Jasmani dan Mental	7	0	1	-1
Pengelola Bimbingan Sosial	6	1	1	0
Pengolah Makanan	6	0	1	-1
Pengelola Asrama	6	0	1	-1
Pengadministrasi Barang Milik Negara	6	0	1	-1
Pengadministrasi Kepegawaian	5	0	0	0
Pengadministrasi Keuangan	5	1	1	0
Pengadministrasi Umum	5	0	3	-3
Pranata Jamuan	5	0	1	-1
Penjaga Asrama	3	0	0	0
Pengemudi	3	0	0	0
Petugas Keamanan	3	0	0	0
Pramu Bakti	1	0	0	0

KEPALA DINAS SOSIAL
15
KEPALA PANTI
Kelas 11

Kepala Sub Bagian Tata Usaha				
Kelas 8				
Jabatan Pelaksana	Kelas	B	K	+/-
Pengolah Data Anggaran dan Perbendaharaan	6	0	1	-1
Pengelola Kepegawaian	6	0	1	-1
Pengelola Barang Milik Negara	6	0	1	-1
Pengadministrasi Barang Milik Negara	6	0	1	-1
Pengadministrasi Keuangan	5	0	1	-1
Pengadministrasi Kepegawaian	5	1	1	0
Pengadministrasi Umum	5	2	2	0
Pengemudi	3	0	0	0
Petugas Keamanan	3	0	0	0
Pramu Bakti	1	1	0	1

Kelompok Jabatan Fungsional	Kelas	B	K	+/-
Pekerja Sosial Ahli Madya	11	3	4	-1
Pekerja Sosial Ahli Muda	9	5	6	-1
Pekerja Sosial Ahli Pertama	8	1	6	-5
Pekerja Sosial Terampil Penyelia	8	0	0	0
Pekerja Sosial Terampil Pelaksana Lanjutan	7	0	0	0
Pekerja Sosial Terampil Pelaksana	6	0	0	0
Pekerja Sosial Terampil Pelaksana Pemula	5	0	0	0
Penyuluh Sosial Ahli Madya	11	1	1	0
Penyuluh Sosial Ahli Muda	9	2	2	0
Penyuluh Sosial Ahli Pertama	8	0	1	-1
Perawat Penyelia	8	0	1	-1
Perawat Mahir	7	0	1	-1
Perawat Terampil	6	0	2	-2
Psikolog Klinis Muda	9	0	1	-1
Psikolog Klinis Pertama	8	1	1	0
Jabatan Pelaksana	Kelas	B	K	+/-
Pembina Jasmani dan Mental	7	1	1	0
Pengelola Bimbingan Sosial	6	1	2	-1
Pengelola Asrama	6	0	2	-2
Pengolah Makanan	6	0	1	-1
Pengadministrasi Umum	5	3	4	-1
Pranata Jamuan	5	1	1	0
Penjaga Asrama	3	1	0	1

RPSDSN BHAKTI CANDRASA				
Kelompok Jabatan Fungsional	Kelas	B	K	+/-
Pekerja Sosial Ahli Muda	9	0	3	-3
Pekerja Sosial Ahli Pertama	8	0	3	-3
Pekerja Sosial Terampil Penyelia	8	2	2	0
Pekerja Sosial Terampil Pelaksana Lanjutan	7	0	0	0
Pekerja Sosial Terampil Pelaksana	6	0	0	0
Penyuluh Sosial Ahli Pertama	8	0	1	-1
Perawat Mahir	7	0	0	0
Perawat Terampil	6	0	0	0
Psikolog Klinis Muda	9	0	0	0
Psikolog Klinis Pertama	8	0	0	0
Jabatan Pelaksana	Kelas	B	K	+/-
Pembina Jasmani dan Mental	7	0	1	-1
Pengelola Bimbingan Sosial	6	1	1	0
Pengolah Makanan	6	1	1	0
Pengelola Asrama	6	0	1	-1
Pengadministrasi Barang Milik Negara	6	0	1	-1
Pengadministrasi Kepegawaian	5	0	0	0
Pengadministrasi Keuangan	5	1	1	0
Pengadministrasi Umum	5	5	3	2
Pranata Jamuan	5	1	1	0
Penjaga Asrama	3	0	0	0
Pengemudi	3	0	0	0
Petugas Keamanan	3	0	0	0
Pramu Bakti	1	0	0	0

STRUKTUR ORGANISASI PANTI PELAYANAN SOSIAL KELAS A PANTI PELAYANAN SOSIAL ANAK TARUNA YODHA SUKOHARJO

KEPALA DINAS SOSIAL
15
KEPALA PANTI
Kelas 11

Kepala Sub Bagian Tata Usaha				
Kelas 8				
Jabatan Pelaksana	Kelas	B	K	+/-
Pengolah Data Anggaran dan Perbendaharaan	6	1	1	0
Pengelola Kepegawaian	6	1	1	0
Pengelola Barang Milik Negara	6	1	1	0
Pengadministrasi Barang Milik Negara	6	0	1	-1
Pengadministrasi Keuangan	5	0	1	-1
Pengadministrasi Kepegawaian	5	0	1	-1
Pengadministrasi Umum	5	3	2	1
Pengemudi	3	0	0	0
Petugas Keamanan	3	0	0	0
Pramu Bakti	1	0	0	0

Kelompok Jabatan Fungsional	Kelas	B	K	+/-
Pekerja Sosial Ahli Madya	11	1	2	-1
Pekerja Sosial Ahli Muda	9	1	2	-1
Pekerja Sosial Ahli Pertama	8	1	2	-1
Pekerja Sosial Terampil Penyelia	8	1	1	0
Pekerja Sosial Terampil Pelaksana Lanjutan	7	1	1	0
Pekerja Sosial Terampil Pelaksana	6	0	0	0
Pekerja Sosial Terampil Pelaksana Pemula	5	0	0	0
Penyuluh Sosial Ahli Madya	11	4	1	3
Penyuluh Sosial Ahli Muda	9	4	2	2
Penyuluh Sosial Ahli Pertama	8	0	0	0
Perawat Penyelia	8	0	0	0
Perawat Mahir	7	0	0	0
Perawat Terampil	6	0	0	0
Psikolog Klinis Muda	9	0	0	0
Psikolog Klinis Pertama	8	0	0	0
Jabatan Pelaksana	Kelas	B	K	+/-
Pembina Jasmani dan Mental	7	0	1	-1
Pengelola Bimbingan Sosial	6	0	2	-2
Pengelola Asrama	6	0	1	-1
Pengolah Makanan	6	1	1	0
Pengadministrasi Umum	5	1	4	-3
Pranata Jamuan	5	0	1	-1
Penjaga Asrama	3	0	0	0

RPS DISABILITAS MENTAL ESTITOMO				
Kelompok Jabatan Fungsional	Kelas	B	K	+/-
Pekerja Sosial Ahli Muda	9	1	4	-3
Pekerja Sosial Ahli Pertama	8	0	4	-4
Pekerja Sosial Terampil Penyelia	8	0	2	-2
Pekerja Sosial Terampil Pelaksana Lanjutan	7	1	1	0
Pekerja Sosial Terampil Pelaksana	6	0	0	0
Penyuluh Sosial Ahli Pertama	8	0	1	-1
Perawat Mahir	7	0	1	-1
Perawat Terampil	6	0	2	-2
Psikolog Klinis Muda	9	0	0	0
Psikolog Klinis Pertama	8	0	1	-1
Jabatan Pelaksana	Kelas	B	K	+/-
Pembina Jasmani dan Mental	7	1	1	0
Pengelola Bimbingan Sosial	6	1	1	0
Pengolah Makanan	6	0	1	-1
Pengelola Asrama	6	0	2	-2
Pengadministrasi Barang Milik Negara	6	0	1	-1
Pengadministrasi Kepegawaian	5	0	0	0
Pengadministrasi Keuangan	5	0	1	-1
Pengadministrasi Umum	5	3	3	0
Pranata Jamuan	5	0	1	-1
Penjaga Asrama	3	1	0	1
Pengemudi	3	0	0	0
Petugas Keamanan	3	0	0	0
Pramu Bakti	1	0	0	0
Penyuluh Sosial Ahli Pertama	8	0	1	-1
Perawat Mahir	7	0	1	-1
Perawat Terampil	6	0	2	-2
Psikolog Klinis Pertama	8	0	1	-1

RPS DISABILITAS MENTAL HESTINING BUDI				
Kelompok Jabatan Fungsional	Kelas	B	K	+/-
Pekerja Sosial Ahli Muda	9	0	3	-3
Pekerja Sosial Ahli Pertama	8	0	3	-3
Pekerja Sosial Terampil Penyelia	8	1	1	0
Pekerja Sosial Terampil Pelaksana Lanjutan	7	0	0	0
Pekerja Sosial Terampil Pelaksana	6	0	0	0
Penyuluh Sosial Ahli Pertama	8	0	1	-1
Perawat Mahir	7	0	0	0
Perawat Terampil	6	0	1	-1
Psikolog Klinis Muda	9	0	0	0
Psikolog Klinis Pertama	8	0	1	-1
Jabatan Pelaksana	Kelas	B	K	+/-
Pembina Jasmani dan Mental	7	1	1	0
Pengelola Bimbingan Sosial	6	0	1	-1
Pengolah Makanan	6	0	1	-1
Pengelola Asrama	6	1	1	0
Pengadministrasi Barang Milik Negara	6	0	1	-1
Pengadministrasi Kepegawaian	5	0	0	0
Pengadministrasi Keuangan	5	0	1	-1
Pengadministrasi Umum	5	1	3	-2
Pranata Jamuan	5	0	1	-1
Penjaga Asrama	3	0	0	0
Pengemudi	3	0	0	0
Petugas Keamanan	3	0	0	0
Pramu Bakti	1	0	0	0
Perawat Terampil	6	0	1	-1
Psikolog Klinis Pertama	8	0	1	-1

STRUKTUR ORGANISASI PANTI PELAYANAN SOSIAL KELAS A PANTI PELAYANAN SOSIAL ANAK DHARMA PUTERA PURWOREJO

KEPALA DINAS SOSIAL
15
KEPALA PANTI
Kelas 11

Kepala Sub Bagian Tata Usaha				
Kelas 8				
Jabatan Pelaksana	Kelas	B	K	+/-
Pengolah Data Anggaran dan Perbendaharaan	6	1	1	0
Pengelola Kepegawaian	6	0	1	-1
Pengelola Barang Milik Negara	6	0	1	-1
Pengadministrasi Barang Milik Negara	6	0	1	-1
Pengadministrasi Keuangan	5	1	1	0
Pengadministrasi Kepegawaian	5	0	1	-1
Pengadministrasi Umum	5	1	2	-1
Pengemudi	3	0	0	0
Petugas Keamanan	3	0	0	0
Pramu Bakti	1	0	0	0

Kelompok Jabatan Fungsional	Kelas	B	K	+/-
Pekerja Sosial Ahli Madya	11	0	2	-2
Pekerja Sosial Ahli Muda	9	2	3	-1
Pekerja Sosial Ahli Pertama	8	1	3	-2
Pekerja Sosial Terampil Penyelia	8	0	0	0
Pekerja Sosial Terampil Pelaksana Lanjutan	7	0	0	0
Pekerja Sosial Terampil Pelaksana	6	0	0	0
Pekerja Sosial Terampil Pelaksana Pemula	5	0	0	0
Penyuluh Sosial Ahli Madya	11	1	1	0
Penyuluh Sosial Ahli Muda	9	1	2	-1
Penyuluh Sosial Ahli Pertama	8	0	0	0
Perawat Penyelia	8	0	0	0
Perawat Mahir	7	0	0	0
Perawat Terampil	6	0	0	0
Psikolog Klinis Muda	9	0	0	0
Psikolog Klinis Pertama	8	0	0	0
Jabatan Pelaksana	Kelas	B	K	+/-
Pembina Jasmani dan Mental	7	0	1	-1
Pengelola Bimbingan Sosial	6	0	1	-1
Pengelola Asrama	6	1	1	0
Pengolah Makanan	6	0	1	-1
Pengadministrasi Umum	5	2	4	-2
Pranata Jamuan	5	0	1	-1
Penjaga Asrama	3	1	0	1

RPSLU WILOSO WREDHO				
Kelompok Jabatan Fungsional	Kelas	B	K	+/-
Pekerja Sosial Ahli Muda	9	1	3	-2
Pekerja Sosial Ahli Pertama	8	0	3	-3
Pekerja Sosial Terampil Penyelia	8	1	1	0
Pekerja Sosial Terampil Pelaksana Lanjutan	7	0	0	0
Pekerja Sosial Terampil Pelaksana	6	0	0	0
Penyuluh Sosial Ahli Pertama	8	0	1	-1
Perawat Mahir	7	0	0	0
Perawat Terampil	6	0	1	-1
Psikolog Klinis Muda	9	0	0	0
Psikolog Klinis Pertama	8	0	0	0
Jabatan Pelaksana	Kelas	B	K	+/-
Pembina Jasmani dan Mental	7	0	1	-1
Pengelola Bimbingan Sosial	6	1	1	0
Pengolah Makanan	6	0	1	-1
Pengelola Asrama	6	1	1	0
Pengadministrasi Barang Milik Negara	6	0	1	-1
Pengadministrasi Kepegawaian	5	0	0	0
Pengadministrasi Keuangan	5	1	1	0
Pengadministrasi Umum	5	2	3	-1
Pranata Jamuan	5	1	1	0
Penjaga Asrama	3	1	2	-1
Pengemudi	3	0	0	0
Petugas Keamanan	3	0	0	0
Pramu Bakti	1	1	0	1

RPSDSRW WIRA KARYATAMA				
Kelompok Jabatan Fungsional	Kelas	B	K	+/-
Pekerja Sosial Ahli Muda	9	0	2	-2
Pekerja Sosial Ahli Pertama	8	0	2	-2
Pekerja Sosial Terampil Penyelia	8	1	1	0
Pekerja Sosial Terampil Pelaksana Lanjutan	7	0	0	0
Pekerja Sosial Terampil Pelaksana	6	0	0	0
Penyuluh Sosial Ahli Pertama	8	0	1	-1
Perawat Mahir	7	0	0	0
Perawat Terampil	6	0	0	0
Psikolog Klinis Muda	9	0	0	0
Psikolog Klinis Pertama	8	0	0	0
Jabatan Pelaksana	Kelas	B	K	+/-
Pembina Jasmani dan Mental	7	0	1	-1
Pengelola Bimbingan Sosial	6	1	1	0
Pengolah Makanan	6	1	1	0
Pengelola Asrama	6	0	1	-1
Pengadministrasi Barang Milik Negara	6	0	1	-1
Pengadministrasi Kepegawaian	5	0	0	0
Pengadministrasi Keuangan	5	0	1	-1
Pengadministrasi Umum	5	2	3	-1
Pranata Jamuan	5	0	1	-1
Penjaga Asrama	3	1	2	-1
Pengemudi	3	0	0	0
Petugas Keamanan	3	0	0	0
Pramu Bakti	1	0	0	0

**STRUKTUR ORGANISASI PANTI PELAYANAN
SOSIAL KELAS A PANTI PELAYANAN SOSIAL
LANJUT USIA ADI YUSWO PURWOREJO**

KEPALA DINAS SOSIAL
15
KEPALA PANTI
Kelas 11

Kepala Sub Bagian Tata Usaha				
Kelas 8				
Jabatan Pelaksana	Kelas	B	K	+/-
Pengolah Data Anggaran dan Perbendaharaan	6	0	1	-1
Pengelola Kepegawaian	6	0	1	-1
Pengelola Barang Milik Negara	6	0	1	-1
Pengadministrasi Barang Milik Negara	6	0	1	-1
Pengadministrasi Keuangan	5	1	1	0
Pengadministrasi Kepegawaian	5	0	1	-1
Pengadministrasi Umum	5	1	2	-1
Pengemudi	3	0	0	0
Petugas Keamanan	3	0	0	0
Pramu Bakti	1	0	0	0

Kelompok Jabatan Fungsional	Kelas	B	K	+/-
Pekerja Sosial Ahli Madya	11	0	2	-2
Pekerja Sosial Ahli Muda	9	1	4	-3
Pekerja Sosial Ahli Pertama	8	2	4	-2
Pekerja Sosial Terampil Penyelia	8	1	1	0
Pekerja Sosial Terampil Pelaksana Lanjutan	7	0	0	0
Pekerja Sosial Terampil Pelaksana	6	0	0	0
Pekerja Sosial Terampil Pelaksana Pemula	5	0	0	0
Penyuluh Sosial Ahli Madya	11	0	1	-1
Penyuluh Sosial Ahli Muda	9	1	2	-1
Penyuluh Sosial Ahli Pertama	8	0	0	0
Perawat Penyelia	8	0	1	-1
Perawat Mahir	7	0	1	-1
Perawat Terampil	6	0	1	-1
Psikolog Klinis Muda	9	0	0	0
Psikolog Klinis Pertama	8	0	0	0
Jabatan Pelaksana	Kelas	B	K	+/-
Pembina Jasmani dan Mental	7	0	1	-1
Pengelola Bimbingan Sosial	6	1	1	0
Pengelola Asrama	6	1	2	-1
Pengolah Makanan	6	0	1	-1
Pengadministrasi Umum	5	1	4	-3
Pranata Jamuan	5	0	1	-1
Penjaga Asrama	3	0	0	0

RPSPGOT MARDI GUNO KEBUMEN				
Kelompok Jabatan Fungsional	Kelas	B	K	+/-
Pekerja Sosial Ahli Muda	9	1	2	-1
Pekerja Sosial Ahli Pertama	8	0	3	-3
Pekerja Sosial Terampil Penyelia	8	0	0	0
Pekerja Sosial Terampil Pelaksana Lanjutan	7	0	0	0
Pekerja Sosial Terampil Pelaksana	6	0	0	0
Penyuluh Sosial Ahli Pertama	8	0	1	-1
Perawat Mahir	7	0	0	0
Perawat Terampil	6	0	0	0
Psikolog Klinis Muda	9	0	0	0
Psikolog Klinis Pertama	8	0	0	0
Jabatan Pelaksana	Kelas	B	K	+/-
Pembina Jasmani dan Mental	7	0	1	-1
Pengelola Bimbingan Sosial	6	1	1	0
Pengolah Makanan	6	0	1	-1
Pengelola Asrama	6	0	1	-1
Pengadministrasi Barang Milik Negara	6	0	1	-1
Pengadministrasi Kepegawaian	5	0	0	0
Pengadministrasi Keuangan	5	0	1	-1
Pengadministrasi Umum	5	3	3	0
Pranata Jamuan	5	0	1	-1
Penjaga Asrama	3	1	0	1
Pengemudi	3	0	0	0
Petugas Keamanan	3	0	0	0
Pramu Bakti	1	0	0	0

STRUKTUR ORGANISASI PANTI PELAYANAN SOSIAL KELAS A PANTI PELAYANAN SOSIAL LANJUT USIA DEWANATA CILACAP

KEPALA DINAS SOSIAL
15
KEPALA PANTI
Kelas 11

Kepala Sub Bagian Tata Usaha				
Kelas 8				
Jabatan Pelaksana	Kelas	B	K	+/-
Pengolah Data Anggaran dan Perbendaharaan	6	0	1	-1
Pengelola Kepegawaian	6	0	1	-1
Pengelola Barang Milik Negara	6	0	1	-1
Pengadministrasi Barang Milik Negara	6	0	1	-1
Pengadministrasi Keuangan	5	1	1	0
Pengadministrasi Kepegawaian	5	1	1	0
Pengadministrasi Umum	5	0	2	-2
Pengemudi	3	0	0	0
Petugas Keamanan	3	0	0	0
Pramu Bakti	1	0	0	0

Kelompok Jabatan Fungsional	Kelas	B	K	+/-
Pekerja Sosial Ahli Madya	11	0	2	-2
Pekerja Sosial Ahli Muda	9	1	3	-2
Pekerja Sosial Ahli Pertama	8	2	3	-1
Pekerja Sosial Terampil Penyelia	8	1	1	0
Pekerja Sosial Terampil Pelaksana Lanjutan	7	0	1	-1
Pekerja Sosial Terampil Pelaksana	6	1	1	0
Pekerja Sosial Terampil Pelaksana Pemula	5	0	0	0
Penyuluh Sosial Ahli Madya	11	0	1	-1
Penyuluh Sosial Ahli Muda	9	1	2	-1
Penyuluh Sosial Ahli Pertama	8	0	0	0
Perawat Penyelia	8	0	1	-1
Perawat Mahir	7	0	1	-1
Perawat Terampil	6	0	2	-2
Psikolog Klinis Muda	9	0	0	0
Psikolog Klinis Pertama	8	0	0	0
Jabatan Pelaksana	Kelas	B	K	+/-
Pembina Jasmani dan Mental	7	0	1	-1
Pengelola Bimbingan Sosial	6	0	1	-1
Pengelola Asrama	6	0	2	-2
Pengolah Makanan	6	0	1	-1
Pengadministrasi Umum	5	2	4	-2
Pranata Jamuan	5	0	1	-1
Penjaga Asrama	3	1	0	1

RPSDM MARTANI CILACAP				
Kelompok Jabatan Fungsional	Kelas	B	K	+/-
Pekerja Sosial Ahli Muda	9	0	1	-1
Pekerja Sosial Ahli Pertama	8	0	2	-2
Pekerja Sosial Terampil Penyelia	8	0	1	-1
Pekerja Sosial Terampil Pelaksana Lanjutan	7	0	2	-2
Pekerja Sosial Terampil Pelaksana	6	2	2	0
Penyuluh Sosial Ahli Pertama	8	0	1	-1
Perawat Mahir	7	0	0	0
Perawat Terampil	6	0	1	-1
Psikolog Klinis Muda	9	0	0	0
Psikolog Klinis Pertama	8	0	1	-1
Jabatan Pelaksana	Kelas	B	K	+/-
Pembina Jasmani dan Mental	7	0	1	-1
Pengelola Bimbingan Sosial	6	0	1	-1
Pengolah Makanan	6	0	1	-1
Pengelola Asrama	6	0	1	-1
Pengadministrasi Barang Milik Negara	6	0	1	-1
Pengadministrasi Kepegawaian	5	0	0	0
Pengadministrasi Keuangan	5	0	1	-1
Pengadministrasi Umum	5	4	3	1
Pranata Jamuan	5	0	1	-1
Penjaga Asrama	3	2	0	2
Pengemudi	3	0	0	0
Petugas Keamanan	3	0	0	0
Pramu Bakti	1	0	0	0

RPSDM JERUK LEGI				
Kelompok Jabatan Fungsional	Kelas	B	K	+/-
Pekerja Sosial Ahli Muda	9	0	2	-2
Pekerja Sosial Ahli Pertama	8	0	3	-3
Pekerja Sosial Terampil Penyelia	8	0	0	0
Pekerja Sosial Terampil Pelaksana Lanjutan	7	0	0	0
Pekerja Sosial Terampil Pelaksana	6	0	0	0
Penyuluh Sosial Ahli Pertama	8	0	0	0
Perawat Mahir	7	0	0	0
Perawat Terampil	6	0	1	-1
Psikolog Klinis Muda	9	0	0	0
Psikolog Klinis Pertama	8	0	1	-1
Jabatan Pelaksana	Kelas	B	K	+/-
Pembina Jasmani dan Mental	7	0	1	-1
Pengelola Bimbingan Sosial	6	0	1	-1
Pengolah Makanan	6	0	1	-1
Pengelola Asrama	6	0	1	-1
Pengadministrasi Barang Milik Negara	6	0	1	-1
Pengadministrasi Kepegawaian	5	0	0	0
Pengadministrasi Keuangan	5	0	1	-1
Pengadministrasi Umum	5	0	3	-3
Pranata Jamuan	5	0	1	-1
Penjaga Asrama	3	0	0	0
Pengemudi	3	0	0	0
Petugas Keamanan	3	0	0	0
Pramu Bakti	1	0	0	0

STRUKTUR ORGANISASI PANTI PELAYANAN SOSIAL KELAS A PANTI PELAYANAN DISABILITAS INTELEKTUAL RAHARJO SRAGEN

KEPALA DINAS SOSIAL
15
KEPALA PANTI
Kelas 11

Kepala Sub Bagian Tata Usaha				
Kelas 8				
Jabatan Pelaksana	Kelas	B	K	+/-
Pengolah Data Anggaran dan Perbendaharaan	6	2	1	1
Pengelola Kepegawaian	6	1	1	0
Pengelola Barang Milik Negara	6	1	1	0
Pengadministrasi Barang Milik Negara	6	0	1	-1
Pengadministrasi Keuangan	5	0	1	-1
Pengadministrasi Kepegawaian	5	0	1	-1
Pengadministrasi Umum	5	2	2	0
Pengemudi	3	0	0	0
Petugas Keamanan	3	0	0	0
Pramu Bakti	1	0	0	0

Kelompok Jabatan Fungsional				
Kelas	B	K	+/-	
Pekerja Sosial Ahli Madya	11	1	2	-1
Pekerja Sosial Ahli Muda	9	2	3	-1
Pekerja Sosial Ahli Pertama	8	2	4	-2
Pekerja Sosial Terampil Penyelia	8	0	1	-1
Pekerja Sosial Terampil Pelaksana	7	1	1	0
Pekerja Sosial Terampil Pelaksana Pemula	6	0	0	0
Penyuluh Sosial Ahli Madya	11	3	1	2
Penyuluh Sosial Ahli Muda	9	1	2	-1
Penyuluh Sosial Ahli Pertama	8	0	0	0
Perawat Penyelia	8	0	0	0
Perawat Mahir	7	0	0	0
Perawat Terampil	6	0	0	0
Psikolog Klinis Muda	9	0	0	0
Psikolog Klinis Pertama	8	0	0	0
Jabatan Pelaksana				
Kelas	B	K	+/-	
Pembina Jasmani dan Mental	7	1	1	0
Pengelola Bimbingan Sosial	6	0	1	-1
Pengelola Asrama	6	0	2	-2
Pengolah Makanan	6	0	1	-1
Pengadministrasi Umum	5	2	4	-2
Pranata Jamuan	5	0	1	-1
Penjaga Asrama	3	0	0	0

RPSLU MOJOMULYO				
Kelompok Jabatan Fungsional	Kelas	B	K	+/-
Pekerja Sosial Ahli Muda	9	0	2	-2
Pekerja Sosial Ahli Pertama	8	0	2	-2
Pekerja Sosial Terampil Penyelia	8	1	1	0
Pekerja Sosial Terampil Pelaksana Lanjutan	7	0	0	0
Pekerja Sosial Terampil Pelaksana	6	0	0	0
Penyuluh Sosial Ahli Pertama	8	0	1	-1
Perawat Mahir	7	0	0	0
Perawat Terampil	6	0	1	-1
Psikolog Klinis Muda	9	0	0	0
Psikolog Klinis Pertama	8	0	0	0
Jabatan Pelaksana				
Kelas	B	K	+/-	
Pembina Jasmani dan Mental	7	1	1	0
Pengelola Bimbingan Sosial	6	0	1	-1
Pengolah Makanan	6	0	1	-1
Pengelola Asrama	6	0	1	-1
Pengadministrasi Barang Milik Negara	6	0	1	-1
Pengadministrasi Kepegawaian	5	0	0	0
Pengadministrasi Keuangan	5	1	1	0
Pengadministrasi Umum	5	1	3	-2
Pranata Jamuan	5	0	1	-1
Penjaga Asrama	3	1	0	1
Pengemudi	3	0	0	0
Petugas Keamanan	3	0	0	0
Pramu Bakti	1	0	0	0

RPS DISABILITAS FISIK GONDANG				
Kelompok Jabatan Fungsional	Kelas	B	K	+/-
Pekerja Sosial Ahli Muda	9	0	2	-2
Pekerja Sosial Ahli Pertama	8	0	2	-2
Pekerja Sosial Terampil Penyelia	8	1	1	0
Pekerja Sosial Terampil Pelaksana Lanjutan	7	0	0	0
Pekerja Sosial Terampil Pelaksana	6	0	0	0
Penyuluh Sosial Ahli Pertama	8	0	1	-1
Perawat Mahir	7	0	0	0
Perawat Terampil	6	0	0	0
Psikolog Klinis Muda	9	0	0	0
Psikolog Klinis Pertama	8	0	0	0
Jabatan Pelaksana				
Kelas	B	K	+/-	
Pembina Jasmani dan Mental	7	0	1	-1
Pengelola Bimbingan Sosial	6	0	1	-1
Pengolah Makanan	6	0	1	-1
Pengelola Asrama	6	0	1	-1
Pengadministrasi Barang Milik Negara	6	0	1	-1
Pengadministrasi Kepegawaian	5	0	0	0
Pengadministrasi Keuangan	5	0	1	-1
Pengadministrasi Umum	5	1	3	-2
Pranata Jamuan	5	0	1	-1
Penjaga Asrama	3	1	0	1
Pengemudi	3	0	0	0
Petugas Keamanan	3	0	0	0
Pramu Bakti	1	0	0	0

RPSA PAMARDI SIWI SRAGEN				
Kelompok Jabatan Fungsional	Kelas	B	K	+/-
Pekerja Sosial Ahli Muda	9	0	4	-4
Pekerja Sosial Ahli Pertama	8	0	4	-4
Pekerja Sosial Terampil Penyelia	8	0	1	-1
Pekerja Sosial Terampil Pelaksana Lanjutan	7	1	1	0
Pekerja Sosial Terampil Pelaksana	6	0	0	0
Penyuluh Sosial Ahli Pertama	8	0	1	-1
Perawat Mahir	7	0	0	0
Perawat Terampil	6	0	0	0
Psikolog Klinis Muda	9	0	0	0
Psikolog Klinis Pertama	8	0	0	0
Jabatan Pelaksana				
Kelas	B	K	+/-	
Pembina Jasmani dan Mental	7	0	1	-1
Pengelola Bimbingan Sosial	6	0	1	-1
Pengolah Makanan	6	0	1	-1
Pengelola Asrama	6	1	1	0
Pengadministrasi Barang Milik Negara	6	0	1	-1
Pengadministrasi Kepegawaian	5	0	0	0
Pengadministrasi Keuangan	5	0	1	-1
Pengadministrasi Umum	5	0	3	-3
Pranata Jamuan	5	0	1	-1
Penjaga Asrama	3	0	0	0
Pengemudi	3	0	0	0
Petugas Keamanan	3	0	0	0
Pramu Bakti	1	2	0	2

STRUKTUR ORGANISASI PANTI PELAYANAN SOSIAL KELAS A PANTI PELAYANAN SOSIAL DISABILITAS MENTAL SAMEKTO KARTI PEMALANG

KEPALA DINAS SOSIAL
15
KEPALA PANTI
Kelas 11

Kepala Sub Bagian Tata Usaha				
Kelas 8				
Jabatan Pelaksana	Kelas	B	K	+/-
Pengolah Data Anggaran dan Perbendaharaan	6	1	1	0
Pengelola Kepegawaian	6	0	1	-1
Pengelola Barang Milik Negara	6	0	1	-1
Pengadministrasi Barang Milik Negara	6	0	1	-1
Pengadministrasi Keuangan	5	0	1	-1
Pengadministrasi Kepegawaian	5	1	1	0
Pengadministrasi Umum	5	1	2	-1
Pengemudi	3	0	0	0
Petugas Keamanan	3	0	0	0
Pramu Bakti	1	0	0	0

Kelompok Jabatan Fungsional	Kelas	B	K	+/-
Pekerja Sosial Ahli Madya	11	1	3	-2
Pekerja Sosial Ahli Muda	9	1	4	-3
Pekerja Sosial Ahli Pertama	8	2	5	-3
Pekerja Sosial Terampil Penyelia	8	0	1	-1
Pekerja Sosial Terampil Pelaksana Lanjutan	7	0	1	-1
Pekerja Sosial Terampil Pelaksana	6	1	1	0
Pekerja Sosial Terampil Pelaksana Pemula	5	0	0	0
Penyuluh Sosial Ahli Madya	11	1	1	0
Penyuluh Sosial Ahli Muda	9	0	2	-2
Penyuluh Sosial Ahli Pertama	8	0	1	-1
Perawat Penyelia	8	0	0	0
Perawat Mahir	7	0	1	-1
Perawat Terampil	6	0	2	-2
Psikolog Klinis Muda	9	0	1	-1
Psikolog Klinis Pertama	8	0	1	-1
Jabatan Pelaksana	Kelas	B	K	+/-
Pembina Jasmani dan Mental	7	0	1	-1
Pengelola Bimbingan Sosial	6	3	2	1
Pengelola Asrama	6	0	2	-2
Pengolah Makanan	6	0	1	-1
Pengadministrasi Umum	5	1	1	0
Pranata Jamuan	5	1	1	0
Penjaga Asrama	3	0	2	-2

RPSDM TALUN				
Kelompok Jabatan Fungsional	Kelas	B	K	+/-
Pekerja Sosial Ahli Muda	9	0	2	-2
Pekerja Sosial Ahli Pertama	8	0	3	-3
Pekerja Sosial Terampil Penyelia	8	0	0	0
Pekerja Sosial Terampil Pelaksana Lanjutan	7	0	0	0
Pekerja Sosial Terampil Pelaksana	6	0	0	0
Penyuluh Sosial Ahli Pertama	8	0	0	0
Perawat Mahir	7	0	0	0
Perawat Terampil	6	0	1	-1
Psikolog Klinis Muda	9	0	0	0
Psikolog Klinis Pertama	8	0	1	-1
Jabatan Pelaksana	Kelas	B	K	+/-
Pembina Jasmani dan Mental	7	0	1	-1
Pengelola Bimbingan Sosial	6	0	1	-1
Pengolah Makanan	6	0	1	-1
Pengelola Asrama	6	0	1	-1
Pengadministrasi Barang Milik Negara	6	0	1	-1
Pengadministrasi Kepegawaian	5	0	0	0
Pengadministrasi Keuangan	5	0	1	-1
Pengadministrasi Umum	5	0	3	-3
Pranata Jamuan	5	0	1	-1
Penjaga Asrama	3	0	2	-2
Pengemudi	3	0	0	0
Petugas Keamanan	3	0	0	0
Pramu Bakti	1	0	0	0

RPSA PUTRA HARAPAN				
Kelompok Jabatan Fungsional	Kelas	B	K	+/-
Pekerja Sosial Ahli Muda	9	0	2	-2
Pekerja Sosial Ahli Pertama	8	0	3	-3
Pekerja Sosial Terampil Penyelia	8	0	0	0
Pekerja Sosial Terampil Pelaksana Lanjutan	7	0	0	0
Pekerja Sosial Terampil Pelaksana	6	0	0	0
Penyuluh Sosial Ahli Pertama	8	0	1	-1
Perawat Mahir	7	0	0	0
Perawat Terampil	6	0	0	0
Psikolog Klinis Muda	9	0	0	0
Psikolog Klinis Pertama	8	0	0	0
Jabatan Pelaksana	Kelas	B	K	+/-
Pembina Jasmani dan Mental	7	0	1	-1
Pengelola Bimbingan Sosial	6	1	1	0
Pengolah Makanan	6	0	1	-1
Pengelola Asrama	6	0	1	-1
Pengadministrasi Barang Milik Negara	6	0	1	-1
Pengadministrasi Kepegawaian	5	0	0	0
Pengadministrasi Keuangan	5	1	1	0
Pengadministrasi Umum	5	0	3	-3
Pranata Jamuan	5	0	1	-1
Penjaga Asrama	3	0	2	-2
Pengemudi	3	0	0	0
Petugas Keamanan	3	0	0	0
Pramu Bakti	1	0	0	0

**STRUKTUR ORGANISASI PANTI PELAYANAN
SOSIAL KELAS A PANTI PELAYANAN SOSIAL
LANJUT USIA BISMA UPAKARA PEMALANG**

KEPALA DINAS SOSIAL
15

KEPALA PANTI
Kelas 11

Kepala Sub Bagian Tata Usaha Kelas 8				
Jabatan Pelaksana	Kelas	B	K	+/-
Pengolah Data Anggaran dan Perbendaharaan	6	0	1	-1
Pengelola Kepegawaian	6	0	1	-1
Pengelola Barang Milik Negara	6	0	1	-1
Pengadministrasi Barang Milik Negara	6	0	1	-1
Pengadministrasi Keuangan	5	1	1	0
Pengadministrasi Kepegawaian	5	0	1	-1
Pengadministrasi Umum	5	2	2	0
Pengemudi	3	0	0	0
Petugas Keamanan	3	0	0	0
Pramu Bakti	1	1	0	1

Kelompok Jabatan Fungsional	Kelas	B	K	+/-
Pekerja Sosial Ahli Madya	11	1	3	-2
Pekerja Sosial Ahli Muda	9	0	4	-4
Pekerja Sosial Ahli Pertama	8	4	4	0
Pekerja Sosial Terampil Penyelia	8	0	0	0
Pekerja Sosial Terampil Pelaksana Lanjutan	7	0	0	0
Pekerja Sosial Terampil Pelaksana	6	0	0	0
Pekerja Sosial Terampil Pelaksana Pemula	5	0	0	0
Penyuluh Sosial Ahli Madya	11	0	1	-1
Penyuluh Sosial Ahli Muda	9	1	2	-1
Penyuluh Sosial Ahli Pertama	8	0	0	0
Perawat Penyelia	8	0	0	0
Perawat Mahir	7	0	1	-1
Perawat Terampil	6	0	1	-1
Psikolog Klinis Muda	9	0	0	0
Psikolog Klinis Pertama	8	0	0	0
Jabatan Pelaksana	Kelas	B	K	+/-
Pembina Jasmani dan Mental	7	0	1	-1
Pengelola Bimbingan Sosial	6	1	1	0
Pengelola Asrama	6	1	2	-1
Pengolah Makanan	6	0	1	-1
Pengadministrasi Umum	5	1	1	0
Pranata Jamuan	5	0	1	-1
Penjaga Asrama	3	0	0	0

RPS PGOT KARYA MANDIRI				
Kelompok Jabatan Fungsional	Kelas	B	K	+/-
Pekerja Sosial Ahli Muda	9	0	2	-2
Pekerja Sosial Ahli Pertama	8	0	2	-2
Pekerja Sosial Terampil Penyelia	8	1	1	0
Pekerja Sosial Terampil Pelaksana Lanjutan	7	0	0	0
Pekerja Sosial Terampil Pelaksana	6	0	0	0
Penyuluh Sosial Ahli Pertama	8	0	1	-1
Perawat Mahir	7	0	0	0
Perawat Terampil	6	0	0	0
Psikolog Klinis Muda	9	0	0	0
Psikolog Klinis Pertama	8	0	0	0
Jabatan Pelaksana	Kelas	B	K	+/-
Pembina Jasmani dan Mental	7	0	1	-1
Pengelola Bimbingan Sosial	6	1	1	0
Pengolah Makanan	6	0	1	-1
Pengelola Asrama	6	1	1	0
Pengadministrasi Barang Milik Negara	6	0	1	-1
Pengadministrasi Kepegawaian	5	0	0	0
Pengadministrasi Keuangan	5	0	1	-1
Pengadministrasi Umum	5	1	3	-2
Pranata Jamuan	5	0	1	-1
Penjaga Asrama	3	1	0	1
Pengemudi	3	0	0	0
Petugas Keamanan	3	0	0	0
Pramu Bakti	1	0	0	0

STRUKTUR ORGANISASI PANTI PELAYANAN SOSIAL KELAS A PANTI PELAYANAN SOSIAL LANJUT USIA BOJONGBATA PEMALANG

KEPALA DINAS SOSIAL
15
KEPALA PANTI
Kelas 11

Kepala Sub Bagian Tata Usaha				
Kelas 8				
Jabatan Pelaksana	Kelas	B	K	+/-
Pengolah Data Anggaran dan Perbendaharaan	6	1	1	0
Pengelola Kepegawaian	6	0	1	-1
Pengelola Barang Milik Negara	6	0	1	-1
Pengadministrasi Barang Milik Negara	6	0	1	-1
Pengadministrasi Keuangan	5	0	1	-1
Pengadministrasi Kepegawaian	5	0	1	-1
Pengadministrasi Umum	5	2	2	0
Pengemudi	3	0	0	0
Petugas Keamanan	3	0	0	0
Pramu Bakti	1	1	0	1

Kelompok Jabatan Fungsional	Kelas	B	K	+/-
Pekerja Sosial Ahli Madya	11	1	3	-2
Pekerja Sosial Ahli Muda	9	0	4	-4
Pekerja Sosial Ahli Pertama	8	4	4	0
Pekerja Sosial Terampil Penyelia	8	0	0	0
Pekerja Sosial Terampil Pelaksana Lanjutan	7	0	0	0
Pekerja Sosial Terampil Pelaksana Pemula	5	0	0	0
Penyuluh Sosial Ahli Madya	11	0	1	-1
Penyuluh Sosial Ahli Muda	9	1	2	-1
Penyuluh Sosial Ahli Pertama	8	0	0	0
Perawat Penyelia	8	0	1	-1
Perawat Mahir	7	1	1	0
Perawat Terampil	6	0	2	-2
Psikolog Klinis Muda	9	0	0	0
Psikolog Klinis Pertama	8	0	0	0
Jabatan Pelaksana	Kelas	B	K	+/-
Pembina Jasmani dan Mental	7	0	1	-1
Pengelola Bimbingan Sosial	6	1	2	-1
Pengelola Asrama	6	0	1	-1
Pengolah Makanan	6	0	1	-1
Pengadministrasi Umum	5	1	1	0
Pranata Jamuan	5	0	1	-1
Penjaga Asrama	3	0	0	0

RPS LANJUT USIA KLAMPOK				
Kelompok Jabatan Fungsional	Kelas	B	K	+/-
Pekerja Sosial Ahli Muda	9	0	4	-4
Pekerja Sosial Ahli Pertama	8	0	4	-4
Pekerja Sosial Terampil Penyelia	8	1	1	0
Pekerja Sosial Terampil Pelaksana Lanjutan	7	0	0	0
Pekerja Sosial Terampil Pelaksana	6	0	0	0
Penyuluh Sosial Ahli Pertama	8	0	1	-1
Perawat Mahir	7	0	0	0
Perawat Terampil	6	0	1	-1
Psikolog Klinis Muda	9	0	0	0
Psikolog Klinis Pertama	8	0	0	0
Jabatan Pelaksana	Kelas	B	K	+/-
Pembina Jasmani dan Mental	7	0	1	-1
Pengelola Bimbingan Sosial	6	0	1	-1
Pengolah Makanan	6	1	1	0
Pengelola Asrama	6	0	1	-1
Pengadministrasi Barang Milik Negara	6	0	1	-1
Pengadministrasi Kepegawaian	5	0	0	0
Pengadministrasi Keuangan	5	1	1	0
Pengadministrasi Umum	5	1	3	-2
Pranata Jamuan	5	0	1	-1
Penjaga Asrama	3	0	0	0
Pengemudi	3	0	0	0
Petugas Keamanan	3	0	0	0
Pramu Bakti	1	0	0	0

RPS DISABILITAS SENSORIK NETRA DISTRARA STRA				
Kelompok Jabatan Fungsional	Kelas	B	K	+/-
Pekerja Sosial Ahli Muda	9	0	1	-1
Pekerja Sosial Ahli Pertama	8	0	2	-2
Pekerja Sosial Terampil Penyelia	8	2	2	0
Pekerja Sosial Terampil Pelaksana Lanjutan	7	0	0	0
Pekerja Sosial Terampil Pelaksana	6	0	0	0
Penyuluh Sosial Ahli Pertama	8	0	1	-1
Perawat Mahir	7	0	0	0
Perawat Terampil	6	0	0	0
Psikolog Klinis Muda	9	0	0	0
Psikolog Klinis Pertama	8	0	0	0
Jabatan Pelaksana	Kelas	B	K	+/-
Pembina Jasmani dan Mental	7	1	1	0
Pengelola Bimbingan Sosial	6	1	1	0
Pengolah Makanan	6	0	1	-1
Pengelola Asrama	6	0	1	-1
Pengadministrasi Barang Milik Negara	6	0	1	-1
Pengadministrasi Kepegawaian	5	0	0	0
Pengadministrasi Keuangan	5	0	1	-1
Pengadministrasi Umum	5	2	3	-1
Pranata Jamuan	5	0	1	-1
Penjaga Asrama	3	1	0	1
Pengemudi	3	0	0	0
Petugas Keamanan	3	0	0	0
Pramu Bakti	1	0	0	0

STRUKTUR ORGANISASI PANTI PELAYANAN SOSIAL KELAS A PANTI PELAYANAN SOSIAL DISABILITAS SENSORIK NETRA PENGANTHI TEMANGGUNG

KEPALA DINAS SOSIAL
15
KEPALA PANTI
Kelas 11

Kepala Sub Bagian Tata Usaha				
Kelas 8				
Jabatan Pelaksana	Kelas	B	K	+/-
Pengolah Data Anggaran dan Perbendaharaan	6	0	1	-1
Pengelola Kepegawaian	6	0	1	-1
Pengelola Barang Milik Negara	6	0	1	-1
Pengadministrasi Barang Milik Negara	6	0	1	-1
Pengadministrasi Keuangan	5	0	1	-1
Pengadministrasi Kepegawaian	5	1	1	0
Pengadministrasi Umum	5	2	2	0
Pengemudi	3	0	0	0
Petugas Keamanan	3	0	0	0
Pramu Bakti	1	1	0	1

Kelompok Jabatan Fungsional	Kelas	B	K	+/-
Pekerja Sosial Ahli Madya	11	1	2	-1
Pekerja Sosial Ahli Muda	9	1	4	-3
Pekerja Sosial Ahli Pertama	8	3	4	-1
Pekerja Sosial Terampil Penyelia	8	1	1	0
Pekerja Sosial Terampil Pelaksana Lanjutan	7	0	0	0
Pekerja Sosial Terampil Pelaksana	6	0	0	0
Pekerja Sosial Terampil Pelaksana Pemula	5	0	0	0
Penyuluh Sosial Ahli Madya	11	1	1	0
Penyuluh Sosial Ahli Muda	9	1	2	-1
Penyuluh Sosial Ahli Pertama	8	0	0	0
Perawat Penyelia	8	0	0	0
Perawat Mahir	7	0	0	0
Perawat Terampil	6	0	0	0
Psikolog Klinis Muda	9	0	0	0
Psikolog Klinis Pertama	8	0	0	0
Jabatan Pelaksana	Kelas	B	K	+/-
Pembina Jasmani dan Mental	7	0	1	-1
Pengelola Bimbingan Sosial	6	2	2	0
Pengelola Asrama	6	0	1	-1
Pengolah Makanan	6	0	1	-1
Pengadministrasi Umum	5	1	4	-3
Pranata Jamuan	5	0	1	-1
Penjaga Asrama	3	0	0	0

RPSPMKS PAMARDI RAHARJO BANJAR NEGARA				
Kelompok Jabatan Fungsional	Kelas	B	K	+/-
Pekerja Sosial Ahli Muda	9	0	2	-2
Pekerja Sosial Ahli Pertama	8	0	3	-3
Pekerja Sosial Terampil Penyelia	8	0	0	0
Pekerja Sosial Terampil Pelaksana Lanjutan	7	0	0	0
Pekerja Sosial Terampil Pelaksana	6	0	0	0
Penyuluh Sosial Ahli Pertama	8	0	1	-1
Perawat Mahir	7	0	0	0
Perawat Terampil	6	0	1	-1
Psikolog Klinis Muda	9	0	0	0
Psikolog Klinis Pertama	8	0	1	-1
Jabatan Pelaksana	Kelas	B	K	+/-
Pembina Jasmani dan Mental	7	0	1	-1
Pengelola Bimbingan Sosial	6	0	1	-1
Pengolah Makanan	6	0	1	-1
Pengelola Asrama	6	0	1	-1
Pengadministrasi Barang Milik Negara	6	0	1	-1
Pengadministrasi Kepegawaian	5	0	0	0
Pengadministrasi Keuangan	5	1	1	0
Pengadministrasi Umum	5	2	3	-1
Pranata Jamuan	5	0	1	-1
Penjaga Asrama	3	0	0	0
Pengemudi	3	0	0	0
Petugas Keamanan	3	0	0	0
Pramu Bakti	1	0	0	0

RPSA MARDI YUWONO				
Kelompok Jabatan Fungsional	Kelas	B	K	+/-
Pekerja Sosial Ahli Muda	9	0	3	-3
Pekerja Sosial Ahli Pertama	8	0	4	-4
Pekerja Sosial Terampil Penyelia	8	0	0	0
Pekerja Sosial Terampil Pelaksana Lanjutan	7	0	0	0
Pekerja Sosial Terampil Pelaksana	6	0	0	0
Penyuluh Sosial Ahli Pertama	8	0	1	-1
Perawat Mahir	7	0	0	0
Perawat Terampil	6	0	0	0
Psikolog Klinis Muda	9	0	0	0
Psikolog Klinis Pertama	8	0	0	0
Jabatan Pelaksana	Kelas	B	K	+/-
Pembina Jasmani dan Mental	7	0	1	-1
Pengelola Bimbingan Sosial	6	1	1	0
Pengolah Makanan	6	0	1	-1
Pengelola Asrama	6	0	1	-1
Pengadministrasi Barang Milik Negara	6	0	1	-1
Pengadministrasi Kepegawaian	5	0	0	0
Pengadministrasi Keuangan	5	1	1	0
Pengadministrasi Umum	5	2	3	-1
Pranata Jamuan	5	0	1	-1
Penjaga Asrama	3	1	0	1
Pengemudi	3	0	0	0
Petugas Keamanan	3	0	0	0
Pramu Bakti	1	0	0	0

**STRUKTUR ORGANISASI PANTI PELAYANAN
SOSIAL KELAS A PANTI PELAYANAN SOSIAL
PMKS MARGO WIDODO SEMARANG**

KEPALA DINAS SOSIAL
15
KEPALA PANTI
Kelas 11

Kepala Sub Bagian Tata Usaha				
Kelas 8				
Jabatan Pelaksana	Kelas	B	K	+/-
Pengolah Data Anggaran dan Perbendaharaan	6	0	1	-1
Pengelola Kepegawaian	6	0	1	-1
Pengelola Barang Milik Negara	6	0	1	-1
Pengadministrasi Barang Milik Negara	5	0	1	-1
Pengadministrasi Keuangan	5	1	1	0
Pengadministrasi Kepegawaian	5	0	1	-1
Pengadministrasi Umum	5	3	2	1
Pengemudi	3	0	0	0
Petugas Keamanan	3	0	0	0
Pramu Bakti	1	0	0	0

Kelompok Jabatan Fungsional	Kelas	B	K	+/-
Pekerja Sosial Ahli Madya	11	1	3	-2
Pekerja Sosial Ahli Muda	9	1	7	-6
Pekerja Sosial Ahli Pertama	8	1	6	-5
Pekerja Sosial Terampil Penyelia	8	1	1	0
Pekerja Sosial Terampil Pelaksana Lanjutan	7	0	0	0
Pekerja Sosial Terampil Pelaksana	6	0	0	0
Pekerja Sosial Terampil Pelaksana Pemula	5	0	0	0
Penyuluh Sosial Ahli Madya	11	1	1	0
Penyuluh Sosial Ahli Muda	9	1	2	-1
Penyuluh Sosial Ahli Pertama	8	0	1	-1
Perawat Penyelia	8	0	1	-1
Perawat Mahir	7	0	1	-1
Perawat Terampil	6	0	2	-2
Psikolog Klinis Muda	9	0	1	-1
Psikolog Klinis Pertama	8	0	1	-1
Jabatan Pelaksana	Kelas	B	K	+/-
Pembina Jasmani dan Mental	7	0	1	-1
Pengelola Bimbingan Sosial	6	0	2	-2
Pengelola Asrama	6	0	2	-2
Pengolah Makanan	6	0	1	-1
Pengadministrasi Umum	5	3	4	-1
Pranata Jamuan	5	0	1	-1
Penjaga Asrama	3	1	0	1

RPS SONO RUMEKSO				
Kelompok Jabatan Fungsional	Kelas	B	K	+/-
Pekerja Sosial Ahli Muda	9	0	4	-4
Pekerja Sosial Ahli Pertama	8	2	5	-3
Pekerja Sosial Terampil Penyelia	8	0	0	0
Pekerja Sosial Terampil Pelaksana Lanjutan	7	0	0	0
Pekerja Sosial Terampil Pelaksana	6	0	0	0
Penyuluh Sosial Ahli Pertama	8	1	1	0
Perawat Mahir	7	0	0	0
Perawat Terampil	6	1	1	0
Psikolog Klinis Muda	9	0	0	0
Psikolog Klinis Pertama	8	0	1	-1
Jabatan Pelaksana	Kelas	B	K	+/-
Pembina Jasmani dan Mental	7	0	1	-1
Pengelola Bimbingan Sosial	6	0	1	-1
Pengolah Makanan	6	0	1	-1
Pengelola Asrama	6	0	1	-1
Pengadministrasi Barang Milik Negara	6	0	1	-1
Pengadministrasi Kepegawaian	5	0	0	0
Pengadministrasi Keuangan	5	0	1	-1
Pengadministrasi Umum	5	2	3	-1
Pranata Jamuan	5	0	3	-3
Penjaga Asrama	3	0	0	0
Pengemudi	3	0	0	0
Petugas Keamanan	3	0	0	0
Pramu Bakti	1	0	0	0

**STRUKTUR ORGANISASI PANTI PELAYANAN
SOSIAL KELAS B PANTI PELAYANAN SOSIAL
ANAK KASIH MESRA DEMAK**

**KEPALA DINAS
SOSIAL**

15

KEPALA PANTI

9

Kepala Sub Bagian Tata Usaha

8

Jabatan Pelaksana	Kelas	B	K	+/-
Pengolah Data Anggaran dan Perbendaharaan	6	1	1	0
Pengelola Kepegawaian	6	1	1	0
Pengelola Barang Milik Negara	6	0	1	-1
Pengadministrasi Barang Milik Negara	6	0	1	-1
Pengadministrasi Keuangan	5	0	1	-1
Pengadministrasi Kepegawaian	5	0	1	-1
Pengadministrasi Umum	5	3	5	-2
Pengemudi	3	0	0	0
Petugas Keamanan	3	0	0	0
Pramu Bakti	1	0	0	0

Kelompok Jabatan Fungsional	Kelas	B	K	+/-
Pekerja Sosial Ahli Madya	11	0	0	0
Pekerja Sosial Ahli Muda	9	0	4	-4
Pekerja Sosial Ahli Pertama	8	1	4	-3
Pekerja Sosial Terampil Penyelia	8	0	0	0
Penyuluh Sosial Ahli Muda	9	0	1	-1
Penyuluh Sosial Ahli Pertama	8	0	1	-1
Perawat Mahir	7	0	0	0
Perawat Terampil	6	0	0	0
Jabatan Pelaksana	Kelas	B	K	+/-
Pembina Jasmani dan Mental	7	0	1	-1
Pengelola Bimbingan Sosial	6	0	1	-1
Pengelola Asrama	6	0	1	-1
Pengolah Makanan	6	1	1	0
Pranata Jamuan	5	0	2	-2
Penjaga Asrama	3	0	0	0

**STRUKTUR ORGANISASI PANTI PELAYANAN
SOSIAL KELAS B PANTI PELAYANAN SOSIAL
ANAK PAMARDI UTOMO BOYOLALI**

KEPALA DINAS SOSIAL

15

KEPALA PANTI

Kelas 9

Kepala Sub Bagian Tata Usaha

8

Jabatan Pelaksana	Kelas	B	K	+/-
Pengolah Data Anggaran dan Perbendaharaan	6	0	1	-1
Pengelola Kepegawaian	6	0	1	-1
Pengelola Barang Milik Negara	6	0	1	-1
Pengadministrasi Barang Milik Negara	6	0	1	-1
Pengadministrasi Keuangan	5	1	1	0
Pengadministrasi Kepegawaian	5	0	1	-1
Pengadministrasi Umum	5	1	5	-4
Pengemudi	3	0	0	0
Petugas Keamanan	3	0	0	0
Pramu Bakti	1	0	0	0

Kelompok Jabatan Fungsional	Kelas	B	K	+/-
Pekerja Sosial Ahli Madya	11	1	0	1
Pekerja Sosial Ahli Muda	9	3	4	-1
Pekerja Sosial Ahli Pertama	8	0	3	-3
Pekerja Sosial Terampil Penyelia	8	0	1	-1
Penyuluh Sosial Ahli Muda	9	0	1	-1
Penyuluh Sosial Ahli Pertama	8	0	1	-1
Perawat Mahir	7	0	0	0
Perawat Terampil	6	0	0	0
Jabatan Pelaksana	Kelas	B	K	+/-
Pembina Jasmani dan Mental	7	1	1	0
Pengelola Bimbingan Sosial	6	0	1	-1
Pengelola Asrama	6	1	1	0
Pengolah Makanan	6	0	1	-1
Pranata Jamuan	5	0	1	-1
Penjaga Asrama	3	1	0	1

**STRUKTUR ORGANISASI PANTI PELAYANAN
SOSIAL KELAS B PANTI PELAYANAN SOSIAL
ANAK SUKO MULYO TEGAL**

KEPALA DINAS SOSIAL
15

KEPALA PANTI
Kelas 9

Kepala Sub Bagian Tata Usaha				
Kelas 8				
Jabatan Pelaksana	Kelas	B	K	+/-
Pengolah Data Anggaran dan	6	0	1	-1
Pengelola Kepegawaian	6	0	1	-1
Pengelola Barang Milik Negara	6	0	1	-1
Pengadministrasi Barang Milik Negara	6	0	1	-1
Pengadministrasi Keuangan	5	1	1	0
Pengadministrasi Kepegawaian	5	0	1	-1
Pengadministrasi Umum	5	2	5	-3
Pengemudi	3	0	0	0
Petugas Keamanan	3	0	0	0
Pramu Bakti	1	0	0	0

Kelompok Jabatan Fungsional	Kelas	B	K	+/-
Pekerja Sosial Ahli Madya	11	0	0	0
Pekerja Sosial Ahli Muda	9	1	4	-3
Pekerja Sosial Ahli Pertama	8	2	5	-3
Pekerja Sosial Terampil Penyelia	8	0	0	0
Penyuluh Sosial Ahli Muda	9	0	1	-1
Penyuluh Sosial Ahli Pertama	8	1	1	0
Perawat Mahir	7	0	0	0
Perawat Terampil	6	0	0	0
Jabatan Pelaksana	Kelas	B	K	+/-
Pembina Jasmani dan Mental	7	0	1	-1
Pengelola Bimbingan Sosial	6	0	1	-1
Pengelola Asrama	6	0	1	-1
Pengolah Makanan	6	0	1	-1
Pranata Jamuan	5	0	1	-1
Penjaga Asrama	3	0	0	0

**STRUKTUR ORGANISASI PANTI PELAYANAN
SOSIAL KELAS B PANTI PELAYANAN SOSIAL
ANAKWORO WILOSO SALATIGA**

KEPALA DINAS SOSIAL
15

KEPALA PANTI
9

Kepala Sub Bagian Tata Usaha				
8				
Jabatan Pelaksana	Kelas	B	K	+/-
Pengolah Data Anggaran dan Perbendaharaan	6	0	1	-1
Pengelola Kepegawaian	6	0	1	-1
Pengelola Barang Milik Negara	6	0	1	-1
Pengadministrasi Barang Milik Negara	6	0	1	-1
Pengadministrasi Keuangan	5	0	1	-1
Pengadministrasi Kepegawaian	5	1	1	0
Pengadministrasi Umum	5	2	5	-3
Pengemudi	3	0	0	0
Petugas Keamanan	3	0	0	0
Pramu Bakti	1	0	0	0

Kelompok Jabatan Fungsional	Kelas	B	K	+/-
Pekerja Sosial Ahli Madya	11	0	0	0
Pekerja Sosial Ahli Muda	9	0	6	-6
Pekerja Sosial Ahli Pertama	8	2	7	-5
Pekerja Sosial Terampil Penyelia	8	0	0	0
Penyuluh Sosial Ahli Muda	9	1	1	0
Penyuluh Sosial Ahli Pertama	8	0	1	-1
Perawat Mahir	7	0	0	0
Perawat Terampil	6	0	0	0
Jabatan Pelaksana	Kelas	B	K	+/-
Pembina Jasmani dan Mental	7	0	1	-1
Pengelola Bimbingan Sosial	6	1	2	-1
Pengelola Asrama	6	0	2	-2
Pengolah Makanan	6	0	1	-1
Pranata Jamuan	5	0	1	-1
Penjaga Asrama	3	1	0	1

**STRUKTUR ORGANISASI PANTI PELAYANAN
SOSIAL KELAS B PANTI PELAYANAN SOSIAL ANAK
KUMUDA PUTRA PUTRI MAGELANG**

**KEPALA DINAS
SOSIAL**
15

KEPALA PANTI
Kelas 9

Kepala Sub Bagian Tata Usaha				
8				
Jabatan Pelaksana	Kelas	B	K	+/-
Pengolah Data Anggaran dan Perbendaharaan	6	0	1	-1
Pengelola Kepegawaian	6	0	1	-1
Pengelola Barang Milik Negara	6	0	1	-1
Pengadministrasi Barang Milik Negara	6	0	1	-1
Pengadministrasi Keuangan	5	0	1	-1
Pengadministrasi Kepegawaian	5	0	1	-1
Pengadministrasi Umum	5	6	5	1
Pengemudi	3	0	0	0
Petugas Keamanan	3	0	0	0
Pramu Bakti	1	0	0	0

Kelompok Jabatan Fungsional	Kelas	B	K	+/-
Pekerja Sosial Ahli Madya	11	0	0	0
Pekerja Sosial Ahli Muda	9	1	5	-4
Pekerja Sosial Ahli Pertama	8	3	6	-3
Pekerja Sosial Terampil Penyelia	8	1	1	0
Penyuluh Sosial Ahli Muda	9	0	1	-1
Penyuluh Sosial Ahli Pertama	8	0	1	-1
Perawat Mahir	7	0	0	0
Perawat Terampil	6	0	0	0
Jabatan Pelaksana	Kelas	B	K	+/-
Pembina Jasmani dan Mental	7	0	1	-1
Pengelola Bimbingan Sosial	6	0	1	-1
Pengelola Asrama	6	0	1	-1
Pengolah Makanan	6	0	1	-1
Pranata Jamuan	5	0	1	-1
Penjaga Asrama	3	0	0	0

**STRUKTUR ORGANISASI PANTI PELAYANAN
SOSIAL KELAS B PANTI PELAYANAN SOSIAL
ANAK TAWANGMANGU KARANGANYAR**

**KEPALA DINAS
SOSIAL**
15

KEPALA PANTI
Kelas 9

Kepala Sub Bagian Tata Usaha				
Jabatan Pelaksana	Kelas	B	K	+/-
Pengolah Data Anggaran dan Perbendaharaan	6	1	1	0
Pengelola Kepegawaian	6	0	1	-1
Pengelola Barang Milik Negara	6	0	1	-1
Pengadministrasi Barang Milik Negara	6	0	1	-1
Pengadministrasi Keuangan	5	0	1	-1
Pengadministrasi Kepegawaian	5	1	1	0
Pengadministrasi Umum	5	3	5	-2
Pengemudi	3	0	0	0
Petugas Keamanan	3	0	0	0
Pramu Bakti	1	0	0	0

Kelompok Jabatan Fungsional	Kelas	B	K	+/-
Pekerja Sosial Ahli Madya	11	0	0	0
Pekerja Sosial Ahli Muda	9	0	4	-4
Pekerja Sosial Ahli Pertama	8	2	4	-2
Pekerja Sosial Terampil Penyelia	8	0	0	0
Penyuluh Sosial Ahli Muda	9	0	1	-1
Penyuluh Sosial Ahli Pertama	8	0	1	-1
Perawat Mahir	7	0	0	0
Perawat Terampil	6	0	0	0
Jabatan Pelaksana	Kelas	B	K	+/-
Pembina Jasmani dan Mental	7	1	1	0
Pengelola Bimbingan Sosial	6	0	1	-1
Pengelola Asrama	6	0	1	-1
Pengolah Makanan	6	0	1	-1
Pranata Jamuan	5	0	1	-1
Penjaga Asrama	3	0	0	0

**STRUKTUR ORGANISASI PANTI PELAYANAN
SOSIAL KELAS B PANTI PELAYANAN SOSIAL
LANJUT USIA SUDAGARAN**

**KEPALA DINAS
SOSIAL**
15

KEPALA PANTI
Kelas 9

Kepala Sub Bagian Tata Usaha				
Kelas 8				
Jabatan Pelaksana	Kelas	B	K	+/-
Pengolah Data Anggaran dan Perbendaharaan	6	0	1	-1
Pengelola Kepegawaian	6	0	1	-1
Pengelola Barang Milik Negara	6	0	1	-1
Pengadministrasi Barang Milik Negara	6	0	1	-1
Pengadministrasi Keuangan	5	1	1	0
Pengadministrasi Kepegawaian	5	1	1	0
Pengadministrasi Umum	5	1	5	-4
Pengemudi	3	0	0	0
Petugas Keamanan	3	0	0	0
Pramu Bakti	1	0	0	0

Kelompok Jabatan Fungsional	Kelas	B	K	+/-
Pekerja Sosial Ahli Madya	11	0	0	0
Pekerja Sosial Ahli Muda	9	0	5	-5
Pekerja Sosial Ahli Pertama	8	2	5	-3
Pekerja Sosial Terampil Penyelia	8	0	0	0
Penyuluh Sosial Ahli Muda	9	0	1	-1
Penyuluh Sosial Ahli Pertama	8	0	1	-1
Perawat Mahir	7	0	1	-1
Perawat Terampil	6	0	1	-1
Jabatan Pelaksana	Kelas	B	K	+/-
Pembina Jasmani dan Mental	7	0	1	-1
Pengelola Bimbingan Sosial	6	1	1	0
Pengelola Asrama	6	0	1	-1
Pengolah Makanan	6	0	1	-1
Pranata Jamuan	5	0	1	-1
Penjaga Asrama	3	0	0	0

19. PETA JABATAN DINAS TENAGA KERJA DAN TRANSMIGRASI

KEPALA DINAS			
KELAS	BAZETING	KEBUTUHAN	-/+
15	1	1	0

SEKRETARIS			
KELAS	B	K	-/+
12	1	1	0

KEPALA SUB BAGIAN PROGRAM			
KLS	B	K	-/+
9	1	1	0

KEPALA SUB BAGIAN KEUANGAN			
KLS	B	K	-/+
9	1	1	0

KEPALA SUB BAGIAN UMUM DAN KEPEGAWAIAN			
KLS	B	K	-/+
9	1	1	0

JABATAN FUNGSIONAL	KLS	B	K	-/+
Perencana Ahli Madya	12	1	1	0
Perencana Ahli Muda	10	0	1	-1
Perencana Ahli Pertama	8	1	1	0
Penyusun Program Anggaran dan Pelaporan	7	3	6	-3
Pengelola Data	6	1	1	0
Pengadministrasi Perencanaan dan Program	5	1	3	-2

JABATAN FUNGSIONAL	KLS	B	K	-/+
Bendahara	7	2	2	0
Penyusun Laporan Keuangan	7	0	1	-1
Pengolah Data Anggaran dan Perbendaharaan	6	3	10	-7
Pengelola Gaji	6	0	1	-1
Verifikator Keuangan	6	0	1	-1
Pengadministrasi Keuangan	5	2	2	0

JABATAN FUNGSIONAL	KLS	B	K	-/+
Arsiparis Pertama	8	0	1	-1
Arsiparis Penyelia	8	0	1	-1
Arsiparis Mahir	7	0	3	-3
Arsiparis Terampil	6	0	5	-5
Pranata Komputer Muda	9	0	1	-1
Pranata Komputer Pertama	8	0	2	-2
Analisis Jabatan	7	2	2	0
Pengelola Layanan Kehumasan	6	1	2	-1
Sekretaris	6	0	2	-2
Pengelola Sarana Prasarana Rumah Tangga Dinas	6	2	2	0
Pengelola Barang Milik Negara	6	3	3	0
Pengelola Kepegawaian	6	2	4	-2
Pengadministrasi Kepegawaian	5	0	2	-2
Pengadministrasi Umum	5	6	6	0
Teknisi Listrik, Telepon, AC, dan Lift	5	2	2	0
Pramu Bakti	1	3	0	3
JUMLAH	22	38	-15	

KEPALA BIDANG PELATIHAN KERJA DAN PRODUKTIVITAS			
KELAS	B	K	-/+
11	1	1	0

KEPALA BIDANG PENEMPATAN TENAGA KERJA DAN TRANSMIGRASI			
KELAS	B	K	-/+
11	1	1	0

KEPALA BIDANG HUBUNGAN INDUSTRIAL DAN JAMINAN SOSIAL			
KELAS	B	K	-/+
11	1	1	0

KEPALA BIDANG PENGAWASAN KETENAGAKERJAAN			
KELAS	B	K	-/+
11	1	1	0

JABATAN FUNGSIONAL	KLS	B	K	-/+
Instruktur Muda	10	1	1	0
Analisis Bahan Penyelenggaraan Program Pemagangan	7	3	4	-1
Analisis Bahan Pengembangan Standarisasi Kompetensi dan Analisis Bahan Pelatihan dan Produktivitas Tenaga Kerja	7	2	3	-1
Pengelola Bahan Pelatihan dan Produktivitas	6	1	1	0
Pengadministrasi Umum	5	3	4	-1

JUMLAH 12 17 -5

JABATAN FUNGSIONAL	KLS	B	K	-/+
Pengantar Kerja Ahli Madya	11	0	6	-6
Pengantar Kerja Ahli Muda	9	7	12	-5
Pengantar Kerja Ahli Pertama	8	7	12	-5
Penggerak Swadaya Masyarakat Ahli Madya	12	0	1	-1
Penggerak Swadaya Masyarakat Ahli Muda	10	1	2	-1
Penggerak Swadaya Masyarakat Ahli Pertama	8	2	2	0
Analisis Bahan Penempatan Tenaga Kerja dan Perluasan Kesempatan Kerja	7	0	2	-2
Pengawas Ketransmigrasian	7	0	1	-1
Pengelola Bahan Penempatan Tenaga Kerja dan Perluasan Kesempatan Kerja	6	0	4	-4
Pengelola Ketransmigrasian	7	2	2	0
Pengadministrasi Umum	5	3	6	-3

JUMLAH 22 50 -28

JABATAN FUNGSIONAL	KLS	B	K	-/+
Mediator Hubungan Industrial Madya	12	2	7	-5
Mediator Hubungan Industrial Ahli Muda	10	7	16	-9
Mediator Hubungan Industrial Ahli Pertama	8	5	10	-5
Analisis Bahan Pengupahan	7	0	1	-1
Analisis Bahan Jaminan Sosial Tenaga Kerja	7	0	1	-1
Analisis Bahan Kelembagaan dan Kerja Sama Hubungan Industrial	7	2	2	0
Pengelola Bahan Hubungan Industrial dan Jaminan Sosial	6	0	4	-4
Pengadministrasi Umum	5	0	3	-3

JUMLAH 16 44 -28

JABATAN FUNGSIONAL	KLS	B	K	-/+
Pengawas Ketenagakerjaan Ahli Utama	14	0	2	-2
Pengawas Ketenagakerjaan Ahli Madya	12	7	12	-5
Pengawas Ketenagakerjaan Ahli Muda	10	9	12	-3
Pengawas Ketenagakerjaan Ahli Pertama	8	11	14	-3
Analisis Bahan Pengawasan Norma Kerja dan Jaminan Sosial	7	1	2	-1
Analisis Bahan Pengawasan Norma Keselamatan dan Kesehatan Kerja	7	0	1	-1
Analisis Bahan Penegakan Hukum Ketenagakerjaan	7	0	2	-2
Pengelola Bahan Pengawasan Ketenagakerjaan dan Keselamatan dan Kesehatan Kerja (K3)	6	0	1	-1
Pengadministrasi Umum	5	1	3	-2

JUMLAH 29 49 -20

PETA JABATAN BALAI PELATIHAN KERJA DAN TRANSMIGRASI

KEPALA DINAS			
KELAS	BEZETTING	KEBUTUHAN	-/+
15	1	1	0

BALAI PELATIHAN KERJA DAN TRANSMIGRASI			
KELAS	B	K	-/+
11	1	1	0

KEPALA SUB BAGIAN TATA USAHA			
-			
KLS	B	K	-/+
8	0	1	-1

JABATAN FUNGSIONAL	KLS	B	K	-/+
<i>Arsiparis Penyelia</i>	8	0	1	-1
<i>Arsiparis Mahir</i>	7	0	1	-1
<i>Arsiparis Terampil</i>	6	0	1	-1
<i>Pranata Komputer Penyelia</i>	8	0	1	-1
<i>Pranata Komputer Mahir</i>	7	0	1	-1
<i>Pranata Komputer Terampil</i>	6	0	1	-1
Pengolah Data Anggaran dan Perbendaharaan	6	1	2	-1
Pengelola Sarana Prasarana Rumah	6	2	2	0
Pengadministrasi Kepegawaian	5	0	1	-1
Pengadministrasi Umum	5	2	2	0

JABATAN FUNGSIONAL	KLS	B	K	-/+
Instruktur Madya	12	1	5	-4
Instruktur Muda	10	3	6	-3
Instruktur Pertama	8	4	5	-1
Instruktur Penyelia	8	1	3	-2
Instruktur Mahir	7	0	1	-1
Instruktur Terampil	6	1	2	-1
JUMLAH		0	23	-11

JABATAN FUNGSIONAL	KLS	B	K	-/+
Analisis Kompetensi dan Kualifikasi Tenaga Kerja	7	1	2	-1
Penyuluh Tenaga Kerja	7	1	1	0
Penyuluh Transmigrasi	7	1	1	0
Analisis Bahan Pemberdayaan dan Penyelenggaraan	7	0	1	-1
Pengelola Bahan Pemberdayaan dan Penyelenggaraan	6	0	1	-1
Pengadministrasi Umum	5	1	2	-1
JUMLAH		5	9	-3

PETA JABATAN BALAI PELAYANAN PENYELESAIAN PERSELISIHAN TENAGA KERJA

KEPALA DINAS			
KELAS	BEZETTING	KEBUTUHAN	-/+
15	1	1	0

BALAI PELAYANAN PENYELESAIAN PERSELISIHAN TENAGA			
KELAS	B	K	-/+
11	1	1	0

KEPALA SUB BAGIAN TATA USAHA			
UMI HANI, SH, M.Hum			
KLS	B	K	-/+
8	1	1	0

JABATAN FUNGSIONAL	KLS	B	K	-/+
<i>Mediator Hubungan Industrial Madya</i>	12	2	7	-5
<i>Mediator Hubungan Industrial Muda</i>	10	4	11	-7
<i>Mediator Hubungan Industrial Pertama</i>	8	2	7	-5

JABATAN FUNGSIONAL	KLS	B	K	-/+
<i>Analisis Bahan Penyelesaian Perselisihan Hubungan Industrial</i>	7	0	1	-1
<i>Analisis Perlindungan dan Pemberdayaan Tenaga Kerja Indonesia</i>	7	1	1	0
<i>Pengelola Perlindungan dan Pemberdayaan Tenaga Kerja Indonesia</i>	6	0	2	-2
<i>Pengadministrasi Umum</i>	5	1	2	-1

JUMLAH 8 25 -17

JUMLAH 2 6 -4

JABATAN FUNGSIONAL	KLS	B	K	-/+
<i>Arsiparis Penyelia</i>	8	0	1	-1
<i>Arsiparis Mahir</i>	7	0	1	-1
<i>Arsiparis Terampil</i>	6	0	1	-1
<i>Pranata Komputer Penyelia</i>	8	0	1	-1
<i>Pranata Komputer Mahir</i>	7	0	1	-1
<i>Pranata Komputer Terampil</i>	6	0	1	-1
<i>Pengolah Data Anggaran dan Perbendaharaan</i>	6	0	2	-2
<i>Pengelola Sarana Prasarana Rumah</i>	6	1	2	-1
<i>Pengadministrasi Kepegawaian</i>	5	0	1	-1
<i>Pengadministrasi Umum</i>	5	1	2	-1

PETA JABATAN BALAI KESELAMATAN KERJA

KEPALA DINAS			
KELAS	BEZETTING	KEBUTUHAN	-/+
15	1	1	0

BALAI KESELAMATAN KERJA			
KELAS	B	K	-/+
11	1	1	0

KEPALA SUB BAGIAN TATA USAHA			
KUNTODI, PGDipSc,M.Si			
KLS	B	K	-/+
8	1	1	0

JABATAN FUNGSIONAL	KLS	B	K	-/+
<i>Penguji Keselamatan dan Kesehatan Kerja Ahli Utama</i>	14	0	1	-1
<i>Penguji Keselamatan dan Kesehatan Kerja Ahli Madya</i>	12	9	40	-31
<i>Penguji Keselamatan dan Kesehatan Kerja Ahli Muda</i>	10	3	47	-44
<i>Penguji Keselamatan dan Kesehatan Kerja Ahli Pertama</i>	8	4	45	-41

JUMLAH 16 133 -117

JABATAN FUNGSIONAL	KLS	B	K	-/+
<i>Analisis Bahan Pelayanan Teknis Keselamatan dan Kesehatan Kerja (K3)</i>	7	0	1	-1
<i>Analisis Bahan Pemberdayaan dan Penyelenggaraan</i>	7	1	2	-1
<i>Pengelola Bahan Pemberdayaan dan Penyelenggaraan</i>	6	1	1	0
<i>Pengelola Bahan Pelayanan Teknis Ketenagakerjaan dan Keselamatan dan Kesehatan Kerja (K3)</i>	6	2	2	0
<i>Pengadministrasi Umum</i>	5	1	2	-1

JUMLAH 5 8 -3

JABATAN FUNGSIONAL	KLS	B	K	-/+
<i>Arsiparis Penyelia</i>	8	0	1	-1
<i>Arsiparis Mahir</i>	7	0	1	-1
<i>Arsiparis Terampil</i>	6	0	1	-1
<i>Pranata Komputer Penyelia</i>	8	0	1	-1
<i>Pranata Komputer Mahir</i>	7	0	1	-1
<i>Pranata Komputer Terampil</i>	6	0	1	-1
<i>Pengolah Data Anggaran dan Pengelola Sarana Prasarana Rumah</i>	6	1	2	-1
<i>Pengadministrasi Kepegawaian</i>	5	0	1	-1
<i>Pengadministrasi Umum</i>	5	3	3	0
<i>Pramu Bakti</i>	1	1	0	1

PETA JABATAN BLK CILACAP

KEPALA DINAS			
KELAS	BEZETTING	KEBUTUHAN	-/+
15	1	1	0

BALAI LATIHAN KERJA CILACAP			
KELAS	B	K	-/+
11	1	1	0

KEPALA SUB BAGIAN TATA USAHA			
KLS	B	K	-/+
8	1	1	0

JABATAN FUNGSIONAL	KLS	B	K	-/+
<i>Arsiparis Penyelia</i>	8	0	1	-1
<i>Arsiparis Mahir</i>	7	0	1	-1
<i>Arsiparis Terampil</i>	6	0	1	-1
<i>Pranata Komputer Penyelia</i>	8	0	1	-1
<i>Pranata Komputer Mahir</i>	7	0	1	-1
<i>Pranata Komputer Terampil</i>	6	0	1	-1
Pengolah Data Anggaran dan Perbendaharaan	6	1	2	-1
Pengelola Sarana Prasarana Rumah Tangga Dinas	6	1	2	-1
Pengadministrasi Kepegawaian	5	1	1	0
Pengadministrasi Umum	5	0	2	-2

JABATAN FUNGSIONAL	KLS	B	K	-/+
Instruktur Madya	12	3	5	-2
Instruktur Muda	10	3	10	-7
Instruktur Pertama	8	5	7	-2
Instruktur Penyelia	8	2	2	0
Instruktur Mahir	7	4	4	0
JUMLAH		18	29	-10

JABATAN FUNGSIONAL	KLS	B	K	-/+
Analisis Bahan Pemberdayaan dan Penyelenggaraan	7	0	1	-1
Analisis Kompetensi dan Kualifikasi Tenaga Kerja	7	2	2	0
Penyuluh Tenaga Kerja	7	2	2	0
Pengelola Bahan Pemberdayaan dan Penyelenggaraan	6	0	1	-1
Pengadministrasi Umum	5	2	2	0
JUMLAH		7	9	-1

PETA JABATAN BALAI LATIHAN KERJA SEMARANG 1

KEPALA DINAS			
KELAS	BEZETTING	KEBUTUHAN	-/+
15	1	1	0

BALAI LATIHAN KERJA SEMARANG 1			
KELAS	B	K	-/+
11	1	1	0

KEPALA SUB BAGIAN TATA USAHA			
SUBIANTO, SE			
KLS	B	K	-/+
8	1	1	0

JABATAN FUNGSIONAL	KLS	B	K	-/+
Instruktur Madya	12	0	5	-5
Instruktur Muda	10	7	7	0
Instruktur Pertama	8	4	4	0

JABATAN FUNGSIONAL	KLS	B	K	-/+
Analisis Kompetensi dan Kualifikasi Tenaga Kerja	7	1	2	-1
Analisis Bahan Pemberdayaan dan Penyelenggaraan	7	1	1	0
Penyuluh Tenaga Kerja	7	2	2	0
Pengelola Bahan Pemberdayaan dan Penyelenggaraan	6	1	1	0
Pengadministrasi Umum	5	0	2	-2

JUMLAH 12 17 -4

JUMLAH 6 9 -2

JABATAN FUNGSIONAL	KLS	B	K	-/+
<i>Arsiparis Penyelia</i>	8	0	1	-1
<i>Arsiparis Mahir</i>	7	0	1	-1
<i>Arsiparis Terampil</i>	6	0	1	-1
<i>Pranata Komputer Penyelia</i>	8	0	1	-1
<i>Pranata Komputer Mahir</i>	7	0	1	-1
<i>Pranata Komputer Terampil</i>	6	0	1	-1
Pengolah Data Anggaran dan Perbendaharaan	6	0	2	-2
Pengelola Sarana Prasarana Rumah Tangga Dinas	6	1	2	-1
Pengadministrasi Kepegawaian	5	0	1	-1
Pengadministrasi Umum	5	0	2	-2

PETA JABATAN BALAI LATIHAN KERJA SEMARANG 2

KEPALA DINAS			
KELAS	BEZETTING	KEBUTUHAN	-/+
15	1	1	0

BALAI LATIHAN KERJA SEMARANG 2			
KELAS	B	K	-/+
11	1	1	0

KEPALA SUB BAGIAN TATA USAHA			
SITI ZUBAEDAH ATAUCHIDIJAH, S.Sos			
KLS	B	K	-/+
8	1	1	0

JABATAN FUNGSIONAL	KLS	B	K	-/+
<i>Instruktur Utama</i>	14	0	3	-3
<i>Instruktur Madya</i>	12	5	6	-1
<i>Instruktur Muda</i>	10	3	4	-1
<i>Instruktur Pertama</i>	8	3	3	0
JUMLAH		12	17	-4

JABATAN FUNGSIONAL	KLS	B	K	-/+
Analisis Bahan Pemberdayaan dan Penyelenggaraan	7	0	1	-1
Analisis Kompetensi dan Kualifikasi Tenaga Kerja	7	1	2	-1
Penyuluh Tenaga Kerja	7	0	2	-2
Pengelola Bahan Pemberdayaan dan	6	1	1	0
Pengadministrasi Umum	5	2	2	0
JUMLAH		5	9	-3

JABATAN FUNGSIONAL	KLS	B	K	-/+
<i>Arsiparis Penyelia</i>	8	0	1	-1
<i>Arsiparis Mahir</i>	7	0	1	-1
<i>Arsiparis Terampil</i>	6	0	1	-1
<i>Pranata Komputer Penyelia</i>	8	0	1	-1
<i>Pranata Komputer Mahir</i>	7	0	1	-1
<i>Pranata Komputer Terampil</i>	6	0	1	-1
Pengolah Data Anggaran dan	6	2	2	0
Pengelola Sarana Prasarana Rumah Tangga Dinas	6	2	2	0
Pengadministrasi Kepegawaian	5	0	1	-1
Pengadministrasi Umum	5	1	2	-1

PETA JABATAN SATUAN PENGAWASAN KETENAGAKERJAAN WILAYAH SEMARANG

KEPALA DINAS			
KELAS	BEZETTING	KEBUTUHAN	-/+
15	1	1	0
SEKRETARIS			
KELAS	BEZETTING	KEBUTUHAN	-/+
12	1	1	0

KEPALA SATUAN PENGAWASAN KETENAGAKERJAAN			
KELAS	B	K	-/+
9	1	1	0

KEPALA SUB BAGIAN TATA USAHA			
KLS	B	K	-/+
8	1	1	0

JABATAN FUNGSIONAL	KLS	B	K	-/+
<i>Arsiparis Penyelia</i>	8	0	1	-1
<i>Arsiparis Mahir</i>	7	0	1	-1
<i>Arsiparis Terampil</i>	6	0	1	-1
Pengolah Data Anggaran dan Perbendaharaan	6	0	1	-1
Pengelola Sarana Prasarana Rumah Tangga Dinas	6	0	1	-1
Pengadministrasi Kepegawaian	5	0	1	-1
Pengadministrasi Umum	5	1	1	0

JABATAN FUNGSIONAL	KLS	B	K	-/+
<i>Pengawas Ketenagakerjaan Ahli Madya</i>	12	7	11	-4
<i>Pengawas Ketenagakerjaan Ahli Muda</i>	10	10	13	-3
<i>Pengawas Ketenagakerjaan Ahli Pertama</i>	8	3	5	-2
<i>Pengawas Ketenagakerjaan Penyelia</i>	8	2	0	2

Jumlah 22 29 -7

PETA JABATAN SATUAN PENGAWASAN KETENAGAKERJAAN WILAYAH PEKALONGAN

KEPALA DINAS			
KELAS	BEZETTING	KEBUTUHAN	-/+
15	1	1	0
SEKRETARIS			
KELAS	BEZETTING	KEBUTUHAN	-/+
12	1	1	0

KEPALA SATUAN PENGAWASAN KETENAGAKERJAAN			
KELAS	B	K	-/+
9	1	1	0

KEPALA SUB BAGIAN TATA USAHA			
KLS	B	K	-/+
8	1	1	0

JABATAN FUNGSIONAL	KLS	B	K	-/+
Pengawas Ketenagakerjaan Ahli Madya	12	2	7	-5
Pengawas Ketenagakerjaan Ahli Muda	10	11	13	-2
Pengawas Ketenagakerjaan Ahli Pertama	8	4	9	-5

JABATAN FUNGSIONAL	KLS	B	K	-/+
<i>Arsiparis Penyelia</i>	8	0	1	-1
<i>Arsiparis Mahir</i>	7	0	1	-1
<i>Arsiparis Terampil</i>	6	0	1	-1
Pengolah Data Anggaran dan Perbendaharaan	6	0	1	-1
Pengelola Sarana Prasarana Rumah Tangga Dinas	6	0	1	-1
Pengadministrasi Kepegawaian	5	0	1	-1
Pengadministrasi Umum	5	2	2	0

JUMLAH

17 29 -12

PETA JABATAN SATUAN PENGAWASAN KETENAGAKERJAAN WILAYAH PATI

KEPALA DINAS			
KELAS	BEZETTING	KEBUTUHAN	-/+
15	1	1	0
SEKRETARIS			
KELAS	BEZETTING	KEBUTUHAN	-/+
12	1	1	0

KEPALA SATUAN PENGAWASAN KETENAGAKERJAAN			
KELAS	B	K	-/+
9	0	1	-1

KEPALA SUB BAGIAN TATA USAHA			
KLS	B	K	-/+
8	1	1	0

JABATAN FUNGSIONAL	KLS	B	K	-/+
<i>Arsiparis Penyelia</i>	8	0	1	-1
<i>Arsiparis Mahir</i>	7	0	1	-1
<i>Arsiparis Terampil</i>	6	0	1	-1
Pengolah Data Anggaran dan Perbendaharaan	6	1	1	0
Pengelola Sarana Prasarana Rumah	6	0	1	-1
Pengadministrasi Kepegawaian	5	0	1	-1
Pengadministrasi Umum	5	1	1	0

JABATAN FUNGSIONAL	KLS	B	K	-/+
Pengawas Ketenagakerjaan Ahli Madya	12	3	5	-2
Pengawas Ketenagakerjaan Ahli Muda	10	16	20	-4
Pengawas Ketenagakerjaan Ahli Pertama	8	1	9	-8
Pengawas Ketenagakerjaan Penyelia	8	1	0	1

Jumlah 21 34 -13

PETA JABATAN SATUAN PENGAWASAN KETENAGAKERJAAN WILAYAH BANYUMAS

KEPALA DINAS			
KELAS	BEZETTING	KEBUTUHAN	-/+
15	1	1	0
SEKRETARIS			
KELAS	BEZETTING	KEBUTUHAN	-/+
12	1	1	0

KEPALA SATUAN PENGAWASAN KETENAGAKERJAAN			
KELAS	B	K	-/+
9	1	1	0

KEPALA SUB BAGIAN TATA USAHA			
KLS	B	K	-/+
8	1	1	0

JABATAN FUNGSIONAL	KLS	B	K	-/+
Pengawas Ketenagakerjaan Ahli Madya	12	3	5	-2
Pengawas Ketenagakerjaan Ahli Muda	10	4	6	-2
Pengawas Ketenagakerjaan Ahli Pertama	8	2	5	-3

JABATAN FUNGSIONAL	KLS	B	K	-/+
<i>Arsiparis Penyelia</i>	8	0	1	-1
<i>Arsiparis Mahir</i>	7	0	1	-1
<i>Arsiparis Terampil</i>	6	0	1	-1
Pengolah Data Anggaran dan Perbendaharaan	6	0	1	-1
Pengelola Sarana Prasarana Rumah Tangga Dinas	6	0	1	-1
Pengadministrasi Kepegawaian	5	0	1	-1
Pengadministrasi Umum	5	2	2	0

JUMLAH

9 16 -7

PETA JABATAN SATUAN PENGAWASAN KETENAGAKERJAAN WILAYAH SURAKARTA

KEPALA DINAS			
KELAS	BEZETTING	KEBUTUHAN	-/+
15	1	1	0
SEKRETARIS			
KELAS	BEZETTING	KEBUTUHAN	-/+
12	1	1	0

KEPALA SATUAN PENGAWASAN KETENAGAKERJAAN			
KELAS	B	K	-/+
9	1	1	0

KEPALA SUB BAGIAN TATA USAHA			
KLS	B	K	-/+
8	1	1	0

JABATAN FUNGSIONAL	KLS	B	K	-/+
Pengawas Ketenagakerjaan Ahli Madya	12	29	32	-3
Pengawas Ketenagakerjaan Ahli Muda	10	9	12	-3
Pengawas Ketenagakerjaan Ahli Pertama	8	4	12	-8

JABATAN FUNGSIONAL	KLS	B	K	-/+
<i>Arsiparis Penyelia</i>	8	0	1	-1
<i>Arsiparis Mahir</i>	7	0	1	-1
<i>Arsiparis Terampil</i>	6	0	1	-1
Pengolah Data Anggaran dan Perbendaharaan	6	1	1	0
Pengelola Sarana Prasarana Rumah	6	2	2	0
Pengadministrasi Kepegawaian	5	1	1	0
Pengadministrasi Umum	5	2	2	0

JUMLAH 42 56 -14

PETA JABATAN SATUAN PENGAWASAN KETENAGAKERJAAN WILAYAH MAGELANG

KEPALA DINAS			
KELAS	BEZETTING	KEBUTUHAN	-/+
15	1	1	0
SEKRETARIS			
KELAS	BEZETTING	KEBUTUHAN	-/+
12	1	1	0

KEPALA SATUAN PENGAWASAN KETENAGAKERJAAN			
KELAS	B	K	-/+
9	1	1	0

KEPALA SUB BAGIAN TATA USAHA			
KLS	B	K	-/+
8	1	1	0

JABATAN FUNGSIONAL	KLS	B	K	-/+
<i>Arsiparis Penyelia</i>	8	0	1	-1
<i>Arsiparis Mahir</i>	7	0	1	-1
<i>Arsiparis Terampil</i>	6	0	1	-1
Pengolah Data Anggaran dan Perbendaharaan	6	0	1	-1
Pengelola Sarana Prasarana Rumah Tangga Dinas	6	0	1	-1
Pengadministrasi Kepegawaian	5	1	1	0
Pengadministrasi Umum	5	1	1	0
Pramu Bakti	1	1	0	1

JABATAN FUNGSIONAL	KLS	B	K	-/+
Pengawas Ketenagakerjaan Ahli Madya	12	0	3	-3
Pengawas Ketenagakerjaan Ahli Muda	10	11	15	-4
Pengawas Ketenagakerjaan Ahli Pertama	8	3	3	0
Pengawas Ketenagakerjaan Mahir	7	1	0	1
JUMLAH		15	21	-6

20. PETA JABATAN DINAS PEMBERDAYAAN PEREMPUAN, PERLINDUNGAN ANAK, PENGENDALIAN PENDUDUK, DAN KELUARGA BERENCANA

Kepala Dinas Pemberdayaan Perempuan, Perlindungan Anak, Pengendalian Penduduk dan Keluarga Berencana (kelas 15)

Sekretaris (Kelas 12)

Kepala Sub Bagian Program (Kelas 9)				
Jabatan	Kelas	B	K	+/-
Penyusun Program Anggaran dan Pelaporan	7	5	7	-2
Pengadministrasi Perencanaan dan Program	5	0	2	-2

Kepala Sub Bagian Keuangan (kelas 9)				
Jabatan	Kelas	B	K	+/-
Bendahara	7	1	1	0
Analisis Laporan Keuangan	7	0	1	-1
Pengolah data Anggaran dan Perbendaharaan	6	4	10	-6
Verifikator Keuangan	6	0	2	-2
Pengadministrasi Keuangan	5	1	4	-3

Kepala Sub Bagian Umum dan Kepegawaian (Kelas 9)				
Jabatan	Kelas	B	K	+/-
Analisis Sumber Daya Manusia Aparatur Ahli Muda	10	0	1	-1
Analisis Sumber Daya Manusia Aparatur Ahli Pertama	8	0	1	-1
Pranata Komputer Ahli Muda	9	0	1	-1
Pranata Komputer Ahli Pertama	8	0	1	-1
Pranata Hubungan Masyarakat Ahli Muda	9	0	1	-1
Pranata Hubungan Masyarakat Ahli Pertama	8	0	1	-1
Arsiparis Penyelia	8	0	2	-2
Arsiparis Mahir	7	0	3	-3
Arsiparis Terampil	6	0	6	-6
Penata Laksana Barang Penyelia	9	0	1	-1
Penata Laksana Barang Mahir	8	0	1	-1
Penata Laksana Barang Terampil	7	0	1	-1
Analisis Jabatan Sekretaris	7	2	2	0
Pengelola Barang Milik Negara	6	0	2	-2
Pengelola Barang Milik Negara	6	1	1	0
Pengelola Kepegawaian	6	0	1	-1
Pengelola Sarana Prasarana Rumah Tangga Dinas	6	0	1	-1
Pengadministrasi Umum	5	2	4	-2
Teknisi Listrik dan Jaringan	5	0	1	-1

Kepala Bidang Kualitas Hidup dan Perlindungan Perempuan (KELAS 11)				
Jabatan Fungsional	Kelas	B	K	+/-
Analisis Kebijakan Madya	12	0	1	-1
Analisis Kebijakan Ahli Muda	10	2	2	0
Analisis Kebijakan Ahli Pertama	8	0	2	-2
Psikolog Klinis Ahli Muda	9	0	1	-1
Psikolog Klinis Ahli Pertama	8	1	1	0
Pekerja Sosial Ahli Pertama	8	0	1	-1
Pekerja Sosial Ahli Muda	9	0	1	-1
Jabatan Pelaksana	Kelas	B	K	+/-
Analisis Pemberdayaan Perempuan dan Anak	7	1	4	-3
Analisis Perlindungan Perempuan	7	5	5	0
Pengadministrasi Umum	5	0	2	-2

Kepala Bidang Pemenuhan Hak dan Perlindungan Anak (KELAS 11)				
Jabatan Fungsional	Kelas	B	K	+/-
Analisis Kebijakan Madya	12	0	1	-1
Analisis Kebijakan Ahli Muda	10	2	2	0
Analisis Kebijakan Ahli Pertama	8	0	2	-2
Psikolog Klinis Ahli Muda	9	0	1	-1
Psikolog Klinis Ahli Pertama	8	1	1	0
Pekerja Sosial Ahli Pertama	8	0	1	-1
Pekerja Sosial Ahli Muda	9	0	1	-1
Jabatan Pelaksana	Kelas	B	K	+/-
Penyuluh Peningkatan Kualitas Hidup Perempuan dan Anak	7	3	4	-1
Pengawas Perempuan dan Anak	7	2	5	-3
Pengadministrasi Umum	5	0	2	-2

Kepala Bidang Pengendalian Penduduk dan Keluarga Sejahtera (KELAS 11)				
Jabatan Fungsional	Kelas	B	K	+/-
Analisis Kebijakan Madya	12	0	1	-1
Analisis Kebijakan Ahli Muda	10	1	2	-1
Analisis Kebijakan Ahli Pertama	8	0	2	-2
Jabatan Pelaksana	Kelas	B	K	+/-
Penyusun Kependudukan dan Keluarga Berencana	7	2	4	-2
Analisis Kesejahteraan Keluarga	7	4	5	-1
Pengadministrasi Umum	5	0	2	-2

Kepala Bidang Keluarga Berencana, Advokasi dan KIE (KELAS 11)				
Jabatan Fungsional	Kelas	B	K	+/-
Analisis Kebijakan Madya	12	0	1	-1
Analisis Kebijakan Ahli Muda	10	1	2	-1
Analisis Kebijakan Ahli Pertama	9	0	2	-2
Jabatan Pelaksana	Kelas	B	K	+/-
Analisis Keluarga Berencana	7	1	4	-3
Analisis Pembinaan Keluarga Berencana	7	1	4	-3
Pengadministrasi Umum	5	1	2	-1

Kepala Bidang Data dan Partisipasi Masyarakat (KELAS 11)				
Jabatan Fungsional	Kelas	B	K	+/-
Analisis Kebijakan Madya	12	0	1	-1
Analisis Kebijakan Ahli Muda	10	2	2	0
Analisis Kebijakan Ahli Pertama	9	0	2	-2
Jabatan Pelaksana	Kelas	B	K	+/-
Analisis Data dan Informasi	7	4	3	1
Perancang Partisipasi	7	0	2	-2
Pengadministrasi Umum	5	1	2	-1

21. PETA JABATAN DINAS KETAHANAN PANGAN

**KEPALA DINAS KETAHANAN PANGAN
PROVINSI JAWA TENGAH**
Kelas 15

SEKRETARIS
Kelas 12

KEPALA SUB BAGIAN PROGRAM
Kelas 9

KEPALA SUB BAGIAN KEUANGAN
Kelas 9

KEPALA SUB BAGIAN UMUM
Kelas 9

Kelompok JF	Kelas	B	K	+/-
Analisis Ketahanan Pangan Ahli Utama	14	0	1	-1

Jabatan	Kelas	B	K	+/-
Penyusun Program Anggaran dan Pelaporan	7	5	5	0
Pengadministrasi Perencanaan dan Program	5	1	2	-1

Jabatan	Kelas	B	K	+/-
Bendahara	7	1	2	-1
Pengolah data Anggaran dan Perbendaharaan	6	1	3	-2
Pengelola Kegiatan Dan Anggaran	6	4	4	0
Verifikator Anggaran	6	1	2	-1
Pengelola Gaji	6	1	1	0
Pengadministrasi Keuangan	5	1	2	-1
Pengelola Akuntansi	6	1	1	0

Jabatan	Kelas	B	K	+/-
Analisis Jabatan	7	2	2	0
Pengelola barang milik negara	6	2	2	0
Sekretaris	6	1	2	-1
Pengadministrasi Kepegawaian	5	1	1	0
Pengadministrasi Umum	5	2	3	-1
Teknisi Listrik, Telepon, AC, dan Lift	5	0	1	-1
Pengemudi	3	0	0	0
Pramu Bakti	1	2	0	2
Pranata Sumber Daya Manusia Aparatur Penyelia	8	0	1	-1
Pranata Sumber Daya Manusia Aparatur Mahir	7	0	1	-1
Pranata Sumber Daya Manusia Aparatur Terampil	6	0	1	-1
Pranata Hubungan Masyarakat Penyelia	8	0	1	-1
Pranata Hubungan Masyarakat Mahir	7	0	1	-1
Pranata Hubungan Masyarakat Terampil	6	0	1	-1
Arsiparis Penyelia	8	0	1	-1
Arsiparis Mahir	7	0	3	-3
Arsiparis Terampil	6	0	5	-5
Pranata Komputer Penyelia	8	0	1	-1
Pranata Komputer Mahir	7	0	1	-1
Pranata Komputer Terampil	6	0	1	-1

**KEPALA BIDANG
KETERSEDIAAN DAN KERAWANAN PANGAN**
Kelas 11

KEPALA BIDANG DISTRIBUSI DAN CADANGAN PANGAN
Kelas 11

**KEPALA BIDANG
KONSUMSI DAN PENGANEKARAGAMAN PANGAN**
Kelas 11

**KEPALA BIDANG
KEAMANAN PANGAN**
Kelas 11

Kelompok JF	Kelas	B	K	+/-
Analisis Ketahanan Pangan Madya	12	0	2	-2
Analisis Ketahanan Pangan Muda	10	3	5	-2
Analisis Ketahanan Pangan Pertama	8	1	11	-10
Jabatan Pelaksana	Kelas	B	K	+/-
Analisis Pangan	7	7	7	0
Pengadministrasi umum	5	1	6	-5

Kelompok JF	Kelas	B	K	+/-
Analisis Ketahanan Pangan Madya	12	0	2	-2
Analisis Ketahanan Pangan Muda	10	2	4	-2
Analisis Ketahanan Pangan Pertama	8	0	8	-8
Analisis Pasar Hasil Pertanian Madya	11	0	2	-2
Analisis Pasar Hasil Pertanian Muda	9	0	2	-2
Analisis Pasar Hasil Pertanian Pertama	8	2	2	0
Jabatan Pelaksana	Kelas	B	K	+/-
Analisis Pangan	7	4	5	-1
Pengawas Harga Pangan	7	1	2	-1
Pengadministrasi Umum	5	3	6	-3

Kelompok JF	Kelas	B	K	+/-
Analisis Ketahanan Pangan Madya	12	0	1	-1
Analisis Ketahanan Pangan Muda	10	2	5	-3
Analisis Ketahanan Pangan Pertama	8	0	8	-8
Jabatan Pelaksana	Kelas	B	K	+/-
Analisis Pola Konsumsi Pangan Masyarakat	7	8	8	0
Pengadministrasi Umum	5	3	6	-3

Kelompok JF	Kelas	B	K	+/-
Pengawas Mutu Hasil Pertanian Madya	11	0	4	-4
Pengawas Mutu Hasil Pertanian Muda	9	4	5	-1
Pengawas Mutu Hasil Pertanian Pertama	8	3	4	-1
Jabatan Pelaksana	Kelas	B	K	+/-
Analisis Pangan	7	2	2	0
Pengadministrasi Umum	5	3	6	-3

**KEPALA DINAS KETAHANAN
PANGAN PROVINSI JAWA
TENGAH**

Kelas 15

**Kepala Balai Peningkatan
Mutu dan Keamanan Pangan**

Kelas 11

Kepala Sub Bagian Tata Usaha

Kelas 9

Kelompok JF	Kelas	B	K	+/-
<i>Pengawas Mutu Hasil Pertanian Madya</i>	10	0	4	-4
<i>Pengawas Mutu Hasil Pertanian Muda</i>	9	6	11	-5
<i>Pengawas Mutu Hasil Pertanian Pertama</i>	8	2	7	-5
Jabatan Pelaksana	Kelas	B	K	+/-
Analisis Pangan	7	1	2	-1
Pengadministrasi Umum	5	1	2	-1

Jabatan Pelaksana	Kelas	B	K	+/-
Pengolah data	6	1	2	-1
Pengadministrasi Keuangan	5	0	2	-2
Pengadministrasi kepegawaian	5	0	1	-1
Pengadministrasi Umum	5	0	2	-2
Pengadministrasi Barang Milik Negara	6	0	1	-1
Pengemudi	3	0	0	0

Kepala Dinas Lingkungan Hidup Dan Kehutanan				
Kelas 15				

Sekretaris				
Kelas	B	K	+/	-
12	1	1	0	0

Jabatan Fungsional	Kelas	B	K	+/	-
Analisis Sumber Daya Manusia Aparatur Madya	12	1	1	0	0

Kepala Sub Bagian Program				
Kelas	B	K	+/	-
9	1	1	0	0

Kepala Sub Bagian Keuangan				
Kelas	B	K	+/	-
9	1	1	0	0

Kepala Sub Bagian Umum Kepegawaian				
Kelas	B	K	+/	-
9	1	1	0	0

JABATAN PELAKSANA	Kelas	B	K	+/	-
Penyusunan Program Anggaran dan Pelaporan	7	5	8	-3	
Pengadministrasian Perencanaan dan Program	5	2	3	-1	
TOTAL	7	11	-4		

JABATAN PELAKSANA	Kelas	B	K	+/	-
Bendahara	7	1	2	-1	
Penyusunan Laporan Keuangan	7	0	1	-1	
Pengolah Data Anggaran dan Perbendaharaan	6	5	6	-1	
Verifikator Anggaran	6	3	3	0	
Pengadministrasian Keuangan	5	1	1	0	
Pengadministrasian Umum	5	1	1	0	
TOTAL	11	14	-3		

JABATAN FUNSIONAL					
Jabatan Fungsional	Kelas	B	K	+/	-
Pranata Hubungan Masyarakat Muda	9	0	1	-1	
Pranata Hubungan Masyarakat Pertama	8	1	1	0	
Pranata Komputer Muda	9	0	1	-1	
Pranata Komputer Pertama	8	0	2	-2	
Analisis Sumber Daya Manusia Aparatur Muda	10	0	1	-1	
Analisis Sumber Daya Manusia Aparatur Pertama	8	0	2	-2	
Arsiparis Penyelia	8	0	1	-1	
Arsiparis Mahir	7	0	3	-3	
Arsiparis Terampil	6	0	5	-5	
TOTAL	1	17	-16		

JABATAN PELAKSANA					
JABATAN PELAKSANA	Kelas	B	K	+/	-
Pengelola Kepegawaian	6	5	5	0	
Pengelola Barang Milik Negara	6	0	2	-2	
Pengelola Sarana Prasarana Rumah	6	0	2	-2	
Sekretaris	6	0	1	-1	
Pengadministrasian Umum	5	4	4	0	
Teknisi Listrik, Telepon, AC, dan Lift	5	1	1	0	
Pengemudi	3	1	0	1	
Pramu Kebersihan	1	1	0	1	
TOTAL	12	15	-3		

Kepala Bidang Penataan, Pengkajian Dampak Dan Pengembangan Kapasitas Lingkungan Hidup				
Kelas	B	K	+/	-
11	1	1	0	0

Kepala Bidang Pengelolaan Sampah, Limbah Bahan Berbahaya Beracun, Pengendalian Pencemaran dan Kerusakan Lingkungan Hidup				
Kelas	B	K	+/	-
11	1	1	0	0

Kepala Bidang Penataan dan Pemanfaatan Hutan				
Kelas	B	K	+/	-
11	1	1	0	0

Kepala Bidang Pengelolaan Daerah Aliran Sungai dan Konservasi Sumber Daya Alam				
Kelas	B	K	+/	-
11	1	1	0	0

Kepala Bidang Penyuluhan dan Penegakan Hukum Lingkungan Hidup dan Kehutanan				
Kelas	B	K	+/	-
11	1	1	0	0

JABATAN FUNSIONAL					
Jabatan Fungsional	Kelas	B	K	+/	-
Pengendalian Dampak Lingkungan Ahli	11	1	2	-1	
Pengendalian Dampak Lingkungan Ahli	9	5	6	-1	
Pengendalian Dampak Lingkungan Ahli	8	1	2	-1	
TOTAL	7	10	-3		
JABATAN PELAKSANA					
JABATAN PELAKSANA	Kelas	B	K	+/	-
Analisis Pengamanan Lingkungan	7	2	2	0	
Analisis Lingkungan Hidup	7	3	4	-1	
Pengelola Lingkungan	6	0	2	-2	
Pengelola Dokumen Mengenai Analisis Pengadministrasian Umum	5	1	3	-2	
TOTAL	6	13	-7		

JABATAN FUNSIONAL					
Jabatan Fungsional	Kelas	B	K	+/	-
Pengendalian Dampak Lingkungan Ahli Madya	11	2	2	0	
Pengendalian Dampak Lingkungan Ahli Muda	9	5	8	-3	
Pengendalian Dampak Lingkungan Ahli Pertama	8	2	4	-2	
Penyuluh Lingkungan Ahli Madya	11	0	2	-2	
Penyuluh Lingkungan Ahli Muda	9	0	2	-2	
Penyuluh Lingkungan Pertama	8	0	3	-3	
Pengendalian Ekosistem Hutan Ahli Muda	9	1	2	-1	
Pengendalian Ekosistem Hutan Ahli Pertama	8	1	1	0	
TOTAL	11	24	-13		
JABATAN PELAKSANA					
JABATAN PELAKSANA	Kelas	B	K	+/	-
Analisis Pengamanan Lingkungan	7	2	2	0	
Analisis Lingkungan Hidup	7	3	4	-1	
Pengelola Lingkungan	6	0	2	-2	
Pengelola Dokumen Mengenai Analisis Dampak Pengadministrasian Umum	5	1	3	-2	
TOTAL	6	13	-7		

JABATAN FUNSIONAL					
Jabatan Fungsional	Kelas	B	K	+/	-
Pengendalian Ekosistem Hutan Ahli Madya	11	3	4	-1	
Pengendalian Ekosistem Hutan Ahli Muda	9	3	4	-1	
Pengendalian Ekosistem Hutan Ahli Pertama	8	0	2	-2	
Pengendalian Ekosistem Hutan Penyelia	8	1	1	0	
TOTAL	7	11	-4		
JABATAN PELAKSANA					
JABATAN PELAKSANA	Kelas	B	K	+/	-
Penelehan Data Pengukuran dan Pengujian Hasil Hutan Kayu	7	1	4	-3	
Analisis Hasil Hutan	7	3	4	-1	
Pengadministrasian Umum	5	1	3	-2	
TOTAL	5	11	-6		

JABATAN FUNSIONAL					
Jabatan Fungsional	Kelas	B	K	+/	-
Pengendalian Ekosistem Hutan Ahli Madya	11	3	4	-1	
Pengendalian Ekosistem Hutan Ahli Muda	9	2	4	-2	
Pengendalian Ekosistem Hutan Ahli Pertama	8	1	2	-1	
TOTAL	6	10	-4		
JABATAN PELAKSANA					
JABATAN PELAKSANA	Kelas	B	K	+/	-
Analisis Rehabilitasi dan Konservasi	7	1	3	-2	
Pengelola Pelestarian Sumber Daya Alam	6	1	3	-2	
Pengadministrasian Umum	5	1	2	-1	
TOTAL	3	8	-5		

JABATAN FUNSIONAL					
Jabatan Fungsional	Kelas	B	K	+/	-
Penyuluh Kehutanan Ahli Madya	11	1	8	-7	
Penyuluh Kehutanan Muda	9	4	10	-6	
Penyuluh Kehutanan Pertama	8	0	8	-8	
Pengawas Lingkungan Hidup Madya	11	1	4	-3	
Pengawas Lingkungan Hidup Muda	9	4	6	-2	
Pengawas Lingkungan Hidup Pertama	8	2	8	-6	
TOTAL	12	44	-32		
JABATAN PELAKSANA					
JABATAN PELAKSANA	Kelas	B	K	+/	-
Analisis Kapasitas Penyuluh	7	1	2	-1	
Pengelola Pelestarian Sumber Daya Alam	6	1	3	-2	
Analisis Pengamanan Lingkungan	7	1	3	-2	
Pengelola Lingkungan	6	1	3	-2	
Pengadministrasian Umum	5	1	3	-2	
TOTAL	5	14	-9		

CABANG DINAS UPTD

**PETA JABATAN CABANG DINAS KEHUTANAN WILAYAH I
DINAS LINGKUNGAN HIDUP DAN KEHUTANAN PROVINSI JAWA TENGAH**

Kepala Dinas Lingkungan Hidup dan Kehutanan			
Kelas 15			

Kepala Cabang Dinas Kehutanan (Kelas A)			
Kelas	B	K	+/-
11	1	1	0

Kepala Sub Bagian Tata Usaha			
Kelas	B	K	+/-
8	1	1	0

JABATAN PELAKSANA	Kelas	B	K	+/-
Pengelola Kegiatan dan Anggaran	6	1	2	-1
Pengelola Kepegawaian	6	1	1	0
Pengelola Sarana dan Prasarana Kantor	6	0	1	-1
Pengadministrasi Keuangan	5	0	2	-2
Pengadministrasi Umum	5	0	3	-3
Pramu Bakti	1	0	0	0
Petugas Keamanan	1	0	0	0
TOTAL		2	9	-7

Jabatan Fungsional	Kelas	B	K	+/-
Pranata Komputer Penyelia	8	0	1	-1
Pranata Komputer Mahir	7	1	1	0
Pranata Komputer Terampil	6	0	1	-1
Arsiparis Penyelia	8	0	1	-1
Arsiparis Mahir	7	0	1	-1
Arsiparis Terampil	6	0	1	-1
TOTAL		1	6	-5

Kepala Seksi Penyuluhan, Pemanfaatan dan Perlindungan Hutan			
Kelas	B	K	+/-
9	1	1	0

JABATAN PELAKSANA	Kelas	B	K	+/-
Analisis Pengembangan Hutan	7	1	2	-1
Pengelola Perkebunan dan Kehutanan	6	3	3	0
Pengadministrasi Umum	5	0	2	-2
TOTAL		4	7	-3
JABATAN FUNGSIONAL	Kelas	B	K	+/-
Penyuluh Kehutanan Madya	11	22	8	14
Penyuluh Kehutanan Muda	9	22	21	1
Penyuluh Kehutanan Pertama	8	3	39	-36
Penyuluh Kehutanan Penyelia	8	2	4	-2
Penyuluh Kehutanan Mahir	7	3	9	-6
Penyuluh Kehutanan Terampil	6	0	18	-18
Penyuluh Kehutanan Pemula	5	1	43	-42
TOTAL		4	70	-66

Kepala Seksi Rehabilitasi dan Konservasi Sumber daya Alam			
Kelas	B	K	+/-
9		1	-1

JABATAN PELAKSANA	Kelas	B	K	+/-
Analisis Rehabilitasi dan Konservasi	7	0	2	-2
Pengelola Budidaya dan Pengembangan Perkebunan dan Kehutanan	6	2	3	-1
Pengadministrasi Umum	5	0	2	-2
TOTAL		2	7	-5
JABATAN FUNGSIONAL	Kelas	B	K	+/-
Pengendali Ekosistem Hutan Madya	11	1	1	0
Pengendali Ekosistem Hutan Muda	9	0	0	0
Pengendali Ekosistem Hutan) Pertama	8	0	0	0
Pengendali Ekosistem Hutan Penyelia	7	0	2	-2
Pengendali Ekosistem Hutan Mahir	7	0	3	-3
Pengendali Ekosistem Hutan Terampil Mahir	7	0	1	-1
TOTAL		1	7	-6

**PETA JABATAN CABANG DINAS KEHUTANAN WILAYAH II
DINAS LINGKUNGAN HIDUP DAN KEHUTANAN PROVINSI JAWA TENGAH**

Kepala Dinas Lingkungan Hidup dan Kehutanan			
Kelas 15			

Kepala Cabang Dinas Kehutanan (Kelas A)			
Kelas	B	K	+/-
11	1	1	0

Kepala Sub Bagian Tata Usaha			
Kelas	B	K	+/-
8	0	1	-1

JABATAN PELAKSANA	Kelas	B	K	+/-
Pengelola Kegiatan dan Anggaran	6	1	2	-1
Pengelola Kepegawaian	6	0	1	-1
Pengelola Sarana dan Prasarana Kantor	6	0	1	-1
Pengadministrasi Keuangan	5	2	2	0
Pengadministrasi Umum	5	4	4	0
Pramu Bakti	1	0	0	0
Petugas Keamanan	1	0	0	0
TOTAL		7	10	-3

JABATAN FUNGSIONAL	Kelas	B	K	+/-
Pranata Komputer Penyelia	8	0	1	-1
Pranata Komputer Mahir	7	1	1	0
Pranata Komputer Terampil	6	0	1	-1
Arsiparis Penyelia	8	0	1	-1
Arsiparis Mahir	7	0	1	-1
Arsiparis Terampil	6	0	1	-1
TOTAL		1	6	-5

Kepala Seksi Penyuluhan, Pemanfaatan dan Perlindungan Hutan			
Kelas	B	K	+/-
0	0	1	-1

JABATAN PELAKSANA	Kelas	B	K	+/-
Analisis Pengembangan Hutan	7	0	2	-2
Pengelola Perkebunan dan Kehutanan	6	0	2	-2
Pengadministrasi Umum	5	0	2	-2
TOTAL		0	6	-6

JABATAN FUNGSIONAL	Kelas	B	K	+/-
Penyuluh Kehutanan Madya	11	10	10	0
Penyuluh Kehutanan Muda	9	16	17	-1
Penyuluh Kehutanan Pertama	8	2	30	-28
Penyuluh Kehutanan Penyelia	8	3	4	-1
Penyuluh Kehutanan Mahir	7	4	8	-4
Penyuluh Kehutanan Terampil	5	5	14	-9
Pengendali Ekosistem Hutan Mahir/Mahir	7	1	2	-1
TOTAL		10	24	-14

Kepala Seksi Rehabilitasi dan Konservasi Sumber daya Alam			
Kelas	B	K	+/-
9	1	1	0

JABATAN PELAKSANA	Kelas	B	K	+/-
Analisis Rehabilitasi dan Konservasi	7	1	2	-1
Pengelola Budidaya dan Pengembangan Perkebunan dan Kehutanan	6	1	2	-1
Pengadministrasi Umum	5	0	2	-2
TOTAL		2	6	-4

JABATAN FUNGSIONAL	Kelas	B	K	+/-
Pengendali Ekosistem Hutan Ahli Madya	11	1	1	0
Pengendali Ekosistem Hutan Ahli Muda	9	0	0	0
Pengendali Ekosistem Hutan Ahli Pertama	8	0	0	0
Pengendali Ekosistem Hutan Penyelia	7	0	2	-2
Pengendali Ekosistem Hutan Mahir	7	0	3	-3

TOTAL		1	5	-5
--------------	--	----------	----------	-----------

**PETA JABATAN CABANG DINAS KEHUTANAN WILAYAH III
DINAS LINGKUNGAN HIDUP DAN KEHUTANAN PROVINSI JAWA TENGAH**

Kepala Dinas Lingkungan Hidup dan Kehutanan			
Kelas 15			

Kepala Cabang Dinas Kehutanan (Kelas A)			
Kelas	B	K	+/-
11	1	1	0

Kepala Sub Bagian Tata Usaha			
Kelas	B	K	+/-
8	1	1	0

JABATAN PELAKSANA	Kelas	B	K	+/-
Pengelola Kegiatan dan Anggaran	6	0	2	-2
Pengelola Kepegawaian	6	1	1	0
Pengelola Sarana dan Prasarana Kantor	6	0	1	-1
Pengadministrasi Keuangan	5	1	2	-1
Pengadministrasi Umum	5	2	2	0
Pramu Bakti	1	0	0	0
TOTAL		3	4	-1
Petugas Keamanan	1	0	0	0
JABATAN FUNGSIONAL	Kelas	B	K	+/-
Pranata Komputer Penyelia	8	0	1	-1
Pranata Komputer Mahir	7	1	1	0
Pranata Komputer Terampil	6	0	1	-1
Arsiparis Penyelia	8	0	1	-1
Arsiparis Mahir	7	0	1	-1
Arsiparis Terampil	6	0	1	-1
TOTAL		0	3	-3

Kepala Seksi Penyuluhan, Pemanfaatan dan Perlindungan Hutan			
Kelas	B	K	+/-
9	1	1	0

JABATAN PELAKSANA	Kelas	B	K	+/-
Analisis Pengembangan Hutan	7	2	2	0
Pengelola Perkebunan dan Kehutanan	6	2	2	0
Pengadministrasi Umum	5	0	2	-2
TOTAL		4	6	-2
JABATAN FUNGSIONAL	Kelas	B	K	+/-
Penyuluh Kehutanan Madya	11	8	7	1
Penyuluh Kehutanan Muda	9	15	18	-3
Penyuluh Kehutanan Pertama	8	2	33	4
Penyuluh Kehutanan Penyelia	8	1	4	-3
Penyuluh Kehutanan Mahir	7	4	8	-4
Penyuluh Kehutanan Terampil	6	0	16	-16
Penyuluh Kehutanan Pemula	5	0	36	-36
TOTAL		4	60	-56

Kepala Seksi Rehabilitasi dan Konservasi Sumber daya Alam			
Kelas	B	K	+/-
9	1	1	0

JABATAN PELAKSANA	Kelas	B	K	+/-
Analisis Rehabilitasi dan Konservasi	7	0	2	-2
Pengelola Budidaya dan Pengembangan Perkebunan dan Kehutanan	6	0	2	-2
Pengadministrasi Umum	5	1	2	-1
TOTAL		1	6	-5
JABATAN FUNGSIONAL	Kelas	B	K	+/-
Pengendali Ekosistem Hutan Madya	11	2	3	-1
Pengendali Ekosistem Hutan Muda	9	0	2	-2
Pengendali Ekosistem Hutan) Pertama	8	0	5	-5
Pengendali Ekosistem Hutan Penyelia	7	1	3	-2
Pengendali Ekosistem Hutan Terampil Mahir	7	2	2	0
TOTAL		5	5	-2

PETA JABATAN CABANG DINAS KEHUTANAN WILAYAH IV
DINAS LINGKUNGAN HIDUP DAN KEHUTANAN PROVINSI JAWA TENGAH

Kepala Dinas Lingkungan Hidup dan Kehutanan			
Kelas 15			

Kepala Cabang Dinas Kehutanan (Kelas A)			
Kelas	B	K	+/-
11	1	1	0

Kepala Sub Bagian Tata Usaha			
Kelas	B	K	+/-
8	1	1	0

JABATAN PELAKSANA	Kelas	B	K	+/-
Pengelola Kegiatan dan Anggaran	6	2	2	0
Pengelola Kepegawaian	6	1	1	0
Pengelola Sarana dan Prasarana Kantor	6	1	1	0
Pengadministrasi Keuangan	5	0	1	-1
Pengadministrasi Umum	5	1	4	-3
Pramu Bakti	1	1	0	1
Petugas Keamanan	1	0	0	0
TOTAL		6	5	-3
Jabatan Fungsional	Kelas	B	K	+/-
Pranata Komputer Penyelia	8	0	1	-1
Pranata Komputer Mahir	7	1	1	0
Pranata Komputer Terampil	6	0	1	-1
Arsiparis Penyelia	8	0	1	-1
Arsiparis Mahir	7	0	1	-1
Arsiparis Terampil	6	0	1	-1
TOTAL		1	6	-5

Kepala Seksi Penyuluhan, Pemanfaatan dan Perlindungan Hutan			
Kelas	B	K	+/-
9	1	1	0

JABATAN PELAKSANA	Kelas	B	K	+/-
Analisis Pengembangan Hutan	7	1	1	0
Pengelola Perkebunan dan Kehutanan	6	0	2	-2
Pengadministrasi Umum	5	0	2	-2
TOTAL		1	5	-4
JABATAN FUNGSIONAL	Kelas	B	K	+/-
Penyuluh Kehutanan Madya	11	7	9	-2
Penyuluh Kehutanan Muda	9	10	19	-9
Penyuluh Kehutanan Pertama	8	4	30	-26
Penyuluh Kehutanan Penyelia	8	0	3	-3
Penyuluh Kehutanan Mahir	7	1	5	-4
Penyuluh Kehutanan Terampil	6	0	17	-17
Penyuluh Kehutanan Pemula	5	0	19	-19
Pengendali Ekosistem Hutan Madya	11	0	1	-1
Pengendali Ekosistem Hutan Muda	9	1	2	-1
Pengendali Ekosistem Hutan Pertama	8	0	0	0
Pengendali Ekosistem Hutan Penyelia	7	0	0	0
Pengendali Ekosistem Hutan Mahir	7	1	4	-3
Pengendali Ekosistem Hutan Terampil Mahir	7	0	0	0
TOTAL		1	4	-3

PEH di P3H : bidang Perhutsos dan PEH PHPL

Kepala Seksi Rehabilitasi dan Konservasi Sumber daya Alam			
Kelas	B	K	+/-
9	1	1	0

JABATAN PELAKSANA	Kelas	B	K	+/-
Analisis Rehabilitasi dan Konservasi	7	1	1	0
Pengelola Budidaya dan Pengembangan Perkebunan dan Kehutanan	6	0	2	-2
Pengadministrasi Umum	5	0	2	-2
TOTAL		1	5	-4
JABATAN FUNGSIONAL	Kelas	B	K	+/-
Pengendali Ekosistem Hutan Madya	11	1	1	0
Pengendali Ekosistem Hutan Muda	9	2	2	0
Pengendali Ekosistem Hutan Pertama	8	0	0	0
Pengendali Ekosistem Hutan Penyelia	7	0	0	0
Pengendali Ekosistem Hutan Mahir	7	0	0	0
Pengendali Ekosistem Hutan Terampil Mahir	7	1	2	-1
TOTAL		4	5	-1

PEH di RKSDA : PEH PDAS dan PEH KSDA

PETA JABATAN CABANG DINAS KEHUTANAN WILAYAH V
DINAS LINGKUNGAN HIDUP DAN KEHUTANAN PROVINSI JAWA TENGAH

Kepala Dinas Lingkungan Hidup dan Kehutanan			
Kelas 15			

Kepala Cabang Dinas Kehutanan (Kelas A)			
Kelas	B	K	+/-
11	1	1	0

Kepala Sub Bagian Tata Usaha			
Kelas	B	K	+/-
8	1	1	0

JABATAN PELAKSANA	Kelas	B	K	+/-
Pengelola Kegiatan dan Anggaran	6	0	2	-2
Pengelola Kepegawaian	6	1	1	0
Pengelola Sarana dan Prasarana Kantor	6	0	1	-1
Pengadministrasi Keuangan	5	1	1	0
Pengadministrasi Umum	5	2	2	0
Pramu Bakti	1	0	0	0
Petugas Keamanan	1	0	0	0
TOTAL		3	3	0
Jabatan Fungsional	Kelas	B	K	+/-
Pranata Komputer Penyelia	8	0	1	-1
Pranata Komputer Mahir	7	1	1	0
Pranata Komputer Terampil	6	0	1	-1
Arsiparis Penyelia	8	0	1	-1
Arsiparis Mahir	7	0	1	-1
Arsiparis Terampil	6	0	1	-1
TOTAL		1	6	-5

Kepala Seksi Penyuluhan, Pemanfaatan dan Perlindungan Hutan			
Kelas	B	K	+/-
9	1	1	0

JABATAN PELAKSANA	Kelas	B	K	+/-
Analisis Pengembangan Hutan	7	0	2	-2
Pengelola Perkebunan dan Kehutanan	6	0	2	-2
Pengadministrasi Umum	5	1	2	-1
TOTAL		1	6	-5
JABATAN FUNGSIONAL	Kelas	B	K	+/-
Penyuluh Kehutanan Madya	11	6	6	0
Penyuluh Kehutanan Muda	9	15	13	2
Penyuluh Kehutanan Pertama	8	4	30	-26
Penyuluh Kehutanan Penyelia	8	0	3	-3
Penyuluh Kehutanan Mahir	7	1	5	-4
Penyuluh Kehutanan Terampil	6	0	17	-17
Penyuluh Kehutanan Pemula	5	0	19	-19
Pengendali Ekosistem Hutan Madya	11	0	1	-1
Pengendali Ekosistem Hutan Muda	9	1	2	-1
Pengendali Ekosistem Hutan Pertama	8	0	0	0
Pengendali Ekosistem Hutan Penyelia	7	0	0	0
Pengendali Ekosistem Hutan Mahir	7	1	4	-3
Pengendali Ekosistem Hutan Terampil Mahir	7	0	0	0
TOTAL		1	4	-3

PEH di P3H : bidang Perhutsos dan PEH PHPL

Kepala Seksi Rehabilitasi dan Konservasi Sumber daya Alam			
Kelas	B	K	+/-
9	1	1	0

JABATAN PELAKSANA	Kelas	B	K	+/-
Analisis Rehabilitasi dan Konservasi	7	1	2	-1
Pengelola Budidaya dan Pengembangan Perkebunan dan Kehutanan	6	0	2	-2
Pengadministrasi Umum	5	0	2	-2
TOTAL		1	6	-5
JABATAN FUNGSIONAL	Kelas	B	K	+/-
Pengendali Ekosistem Hutan Madya	11	1	1	0
Pengendali Ekosistem Hutan Muda	9	2	2	0
Pengendali Ekosistem Hutan Pertama	8	0	0	0
Pengendali Ekosistem Hutan Penyelia	7	0	0	0
Pengendali Ekosistem Hutan Mahir	7	0	0	0
Pengendali Ekosistem Hutan Terampil Mahir	7	1	2	-1
TOTAL		4	5	-1

PEH di RKSDA : PEH PDAS dan PEH KSDA

PETA JABATAN CABANG DINAS KEHUTANAN WILAYAH VI
DINAS LINGKUNGAN HIDUP DAN KEHUTANAN PROVINSI JAWA TENGAH

Kepala Dinas Lingkungan Hidup dan Kehutanan			
Kelas 15			

Kepala Cabang Dinas Kehutanan (Kelas A)			
Kelas	B	K	+/-
11	1	1	0

Kepala Sub Bagian Tata Usaha			
Kelas	B	K	+/-
8	0	1	-1

JABATAN PELAKSANA	Kelas	B	K	+/-
Pengelola Kegiatan dan Anggaran	6	1	2	-1
Pengelola Kepegawaian	6	1	1	0
Pengelola Sarana dan Prasarana Kantor	6	0	1	-1
Pengadministrasi Keuangan	5	0	2	-2
Pengadministrasi Umum	5	0	3	-3
Pramu Bakti	1	0	0	0
Petugas Keamanan	1	0	0	0
TOTAL		2	9	-7

Jabatan Fungsional	Kelas	B	K	+/-
Pranata Komputer Penyelia	8	0	1	-1
Pranata Komputer Mahir	7	1	1	0
Pranata Komputer Terampil	6	0	1	-1
Arsiparis Penyelia	8	0	1	-1
Arsiparis Mahir	7	0	1	-1
Arsiparis Terampil	6	0	1	-1
TOTAL		1	6	-5

Kepala Seksi Penyuluhan, Pemanfaatan dan Perlindungan Hutan			
Kelas	B	K	+/-
9		1	-1

JABATAN PELAKSANA	Kelas	B	K	+/-
Analisis Pengembangan Hutan	7	1	2	-1
Pengelola Perkebunan dan Kehutanan	6	3	3	0
Pengadministrasi Umum	5	0	2	-2
TOTAL		4	7	-3

JABATAN FUNGSIONAL	Kelas	B	K	+/-
Penyuluh Kehutanan Madya	11	22	8	14
Penyuluh Kehutanan Muda	9	22	21	1
Penyuluh Kehutanan Pertama	8	3	39	-36
Penyuluh Kehutanan Penyelia	8	2	4	-2
Penyuluh Kehutanan Mahir	7	3	9	-6
Penyuluh Kehutanan Terampil	6	0	18	-18
Penyuluh Kehutanan Pemula	5	1	43	-42
TOTAL		4	70	-66

Kepala Seksi Rehabilitasi dan Konservasi Sumber daya Alam			
Kelas	B	K	+/-
9		1	-1

JABATAN PELAKSANA	Kelas	B	K	+/-
Analisis Rehabilitasi dan Konservasi	7	0	2	-2
Pengelola Budidaya dan Pengembangan Perkebunan dan Kehutanan	6	2	3	-1
Pengadministrasi Umum	5	0	2	-2
TOTAL		2	7	-5

JABATAN FUNGSIONAL	Kelas	B	K	+/-
Pengendali Ekosistem Hutan Madya	11	1	1	0
Pengendali Ekosistem Hutan Muda	9	0	0	0
Pengendali Ekosistem Hutan Pertama	8	0	0	0
Pengendali Ekosistem Hutan Penyelia	7	0	2	-2
Pengendali Ekosistem Hutan Mahir	7	0	3	-3
Pengendali Ekosistem Hutan Terampil Mahir	7	0	1	-1
TOTAL		1	6	-6

PETA JABATAN CABANG DINAS KEHUTANAN WILAYAH VII
DINAS LINGKUNGAN HIDUP DAN KEHUTANAN PROVINSI JAWA TENGAH

Kepala Dinas Lingkungan Hidup dan Kehutanan			
Kelas 15			

Kepala Cabang Dinas Kehutanan (Kelas A)			
Kelas	B	K	+/-
12	1	1	0

Kepala Sub Bagian Tata Usaha			
Kelas	B	K	+/-
8	1	1	0

JABATAN PELAKSANA	Kelas	B	K	+/-
Pengelola Kegiatan dan Anggaran	6	0	2	-2
Pengelola Kepegawaian	6	0	1	-1
Pengelola Sarana dan Prasarana Kantor	6	0	1	-1
Pengadministrasi Keuangan	5	1	1	0
Pengadministrasi Umum	5	1	1	0
Pramu Bakti	1	0	0	0
Petugas Keamanan	1	2	0	2
TOTAL		4	2	2
JABATAN FUNGSIONAL	Kelas	B	K	+/-
Pranata Komputer Penyelia	8	0	1	-1
Pranata Komputer Mahir	7	1	1	0
Pranata Komputer Terampil	6	0	1	-1
Arsiparis Penyelia	8	0	1	-1
Arsiparis Mahir	7	0	1	-1
Arsiparis Terampil	6	0	1	-1
TOTAL		1	6	-5

Kepala Seksi Penyuluhan, Pemanfaatan dan Perlindungan Hutan			
Kelas	B	K	+/-
9	1	1	0

JABATAN PELAKSANA	Kelas	B	K	+/-
Analisis Pengembangan Hutan	7	0	3	-3
Pengelola Perkebunan dan Kehutanan	6	2	3	-1
Pengadministrasi Umum	5	1	3	-2
TOTAL		4	10	-6
JABATAN FUNGSIONAL	Kelas	B	K	+/-
Penyuluh Kehutanan Madya	11	11	8	3
Penyuluh Kehutanan Muda	9	20	20	0
Penyuluh Kehutanan Pertama	8	3	37	-34
Penyuluh Kehutanan Penyelia	8	4	5	-1
Penyuluh Kehutanan Mahir	7	1	15	-14
Penyuluh Kehutanan Terampil	6	0	24	-24
Penyuluh Kehutanan Pemula	5	0	75	-75
Pengendali Ekosistem Hutan Mahir	7	0	1	-1
Pengendali Ekosistem Hutan Terampil Mahir (PUHH)	7	1	3	-2

Kepala Seksi Rehabilitasi dan Konservasi Sumber Daya Alam			
Kelas	B	K	+/-
9	1	1	0

JABATAN PELAKSANA	Kelas	B	K	+/-
Analisis Rehabilitasi dan Konservasi	7	2	3	-1
Pengelola Budidaya dan Pengembangan Perkebunan dan Kehutanan	6	0	3	-3
Pengadministrasi Umum	5	1	3	-2
TOTAL		3	10	-6
JABATAN FUNGSIONAL	Kelas	B	K	+/-
Pengendali Ekosistem Hutan Madya	11	0	0	0
Pengendali Ekosistem Hutan Muda	9	0	0	0
Pengendali Ekosistem Hutan) Pertama	8	0	1	-1
Pengendali Ekosistem Hutan Penyelia	7	0	1	-1
Pengendali Ekosistem Hutan Mahir	7	0	1	-1
Pengendali Ekosistem Hutan Terampil Mahir (PDAS)	7	1	3	-2
TOTAL		1	6	-5

PETA JABATAN CABANG DINAS KEHUTANAN WILAYAH VIII
DINAS LINGKUNGAN HIDUP DAN KEHUTANAN PROVINSI JAWA TENGAH

Kepala Dinas Lingkungan Hidup dan Kehutanan			
Kelas 15			

Kepala Cabang Dinas Kehutanan (Kelas A)			
Kelas	B	K	+/-
11	1	1	0

Kepala Sub Bagian Tata Usaha			
Kelas	B	K	+/-
8	1	1	0

JABATAN PELAKSANA	Kelas	B	K	+/-
Pengelola Kegiatan dan Anggaran	6	1	2	-1
Pengelola Kepegawaian	6	0	1	-1
Pengelola Sarana dan Prasarana Kantor	6	1	1	0
Pengadministrasi Keuangan	5	0	2	-2
Pengadministrasi Umum	5	0	1	-1
Pramu Bakti	1	0	0	0
Petugas Keamanan	1	0	0	0
TOTAL		2	3	-3
JABATAN FUNGSIONAL	Kelas	B	K	+/-
Pranata Komputer Penyelia	8	0	1	-1
Pranata Komputer Mahir	7	1	1	0
Pranata Komputer Terampil	6	0	1	-1
Arsiparis Penyelia	8	0	1	-1
Arsiparis Mahir	7	0	1	-1
Arsiparis Terampil	6	0	1	-1
TOTAL		1	6	-5

Kepala Seksi Penyuluhan, Pemanfaatan dan Perlindungan Hutan			
Kelas	B	K	+/-
9	1	1	0

JABATAN PELAKSANA	Kelas	B	K	+/-
Analisis Pengembangan Hutan	7	1	1	0
Pengelola Perkebunan dan Kehutanan	6	0	2	-2
Pengadministrasi Umum	5	0	2	-2
TOTAL		1	5	-4
JABATAN FUNGSIONAL	Kelas	B	K	+/-
Penyuluh Kehutanan Madya	11	6	6	
Penyuluh Kehutanan Muda	9	17	17	0
Penyuluh Kehutanan Pertama	8	2	30	-28
Penyuluh Kehutanan Penyelia	8		3	-3
Penyuluh Kehutanan Mahir	7	1	9	-8
Penyuluh Kehutanan Terampil	6		18	-18
Penyuluh Kehutanan Pemula	5		43	-43
TOTAL		1	73	-72

Kepala Seksi Rehabilitasi dan Konservasi Sumber daya Alam			
Kelas	B	K	+/-
9	1	1	0

JABATAN PELAKSANA	Kelas	B	K	+/-
Analisis Rehabilitasi dan Konservasi	7	1	1	0
Pengelola Budidaya dan Pengembangan Perkebunan dan Kehutanan	6	0	2	-2
Pengadministrasi Umum	5	0	2	-2
TOTAL		1	5	-4
JABATAN FUNGSIONAL	Kelas	B	K	+/-
Pengendali Ekosistem Hutan Madya	11	0	1	-1
Pengendali Ekosistem Hutan Muda	9	0	1	-1
Pengendali Ekosistem Hutan) Pertama	8	0	1	-1
Pengendali Ekosistem Hutan Penyelia	7	0		0
Pengendali Ekosistem Hutan Mahir	7	0		0
Pengendali Ekosistem Hutan Terampil Mahir	7	0		0
TOTAL		1	1	-1

PETA JABATAN CABANG DINAS KEHUTANAN WILAYAH IX
DINAS LINGKUNGAN HIDUP DAN KEHUTANAN PROVINSI JAWA TENGAH

Kepala Dinas Lingkungan Hidup dan Kehutanan			
Kelas 15			

Kepala Cabang Dinas Kehutanan (Kelas A)			
Kelas	B	K	+/-
11	1	1	0

Kepala Sub Bagian Tata Usaha			
Kelas	B	K	+/-
8	1	1	0

JABATAN PELAKSANA	Kelas	B	K	+/-
Pengelola Kegiatan dan Anggaran	6	1	2	-1
Pengelola Kepegawaian	6	0	1	-1
Pengelola Sarana dan Prasarana Kantor	6	1	1	0
Pengadministrasi Keuangan	5	0	2	-2
Pengadministrasi Umum	5	0	1	-1
Pramu Bakti	1	0	0	0
Petugas Keamanan	1	0	0	0
TOTAL		2	3	-3
JABATAN FUNGSIONAL	Kelas	B	K	+/-
Pranata Komputer Penyelia	8	0	1	-1
Pranata Komputer Mahir	7	1	1	0
Pranata Komputer Terampil	6	0	1	-1
Arsiparis Penyelia	8	0	1	-1
Arsiparis Mahir	7	0	1	-1
Arsiparis Terampil	6	0	1	-1
TOTAL		1	6	-5

Kepala Seksi Penyuluhan, Pemanfaatan dan Perlindungan Hutan			
Kelas	B	K	+/-
9	1	1	0

JABATAN PELAKSANA	Kelas	B	K	+/-
Analisis Pengembangan Hutan	7	1	1	0
Pengelola Perkebunan dan Kehutanan	6	0	2	-2
Pengadministrasi Umum	5	0	2	-2
TOTAL		1	5	-4
JABATAN FUNGSIONAL	Kelas	B	K	+/-
Penyuluh Kehutanan Madya	11	6	6	
Penyuluh Kehutanan Muda	9	17	17	0
Penyuluh Kehutanan Pertama	8	2	30	-28
Penyuluh Kehutanan Penyelia	8		3	-3
Penyuluh Kehutanan Mahir	7	1	9	-8
Penyuluh Kehutanan Terampil	6		18	-18
Penyuluh Kehutanan Pemula	5		43	-43
TOTAL		1	73	-72

Kepala Seksi Rehabilitasi dan Konservasi Sumber daya Alam			
Kelas	B	K	+/-
9	0	1	-1

JABATAN PELAKSANA	Kelas	B	K	+/-
Analisis Rehabilitasi dan Konservasi	7	1	1	0
Pengelola Budidaya dan Pengembangan Perkebunan dan Kehutanan	6	0	2	-2
Pengadministrasi Umum	5	0	2	-2
TOTAL		1	5	-4
JABATAN FUNGSIONAL	Kelas	B	K	+/-
Pengendali Ekosistem Hutan Madya	11		1	-1
Pengendali Ekosistem Hutan Muda	9		1	-1
Pengendali Ekosistem Hutan) Pertama	8		1	-1
Pengendali Ekosistem Hutan Penyelia	7			0
Pengendali Ekosistem Hutan Mahir	7			0
Pengendali Ekosistem Hutan Terampil Mahir	7			0
TOTAL		0	1	-1

PETA JABATAN CABANG DINAS KEHUTANAN WILAYAH X
DINAS LINGKUNGAN HIDUP DAN KEHUTANAN PROVINSI JAWA TENGAH

Kepala Dinas Lingkungan Hidup dan Kehutanan			
Kelas 15			

Kepala Cabang Dinas Kehutanan (Kelas A)			
Kelas	B	K	+/-
11	1	1	0

Kepala Sub Bagian Tata Usaha				
Kelas	B	K	+/-	
8	1	1	0	
JABATAN PELAKSANA	Kelas	B	K	+/-
Pengelola Kegiatan dan Anggaran	6	1	2	-1
Pengelola Kepegawaian	6	0	1	-1
Pengelola Sarana dan Prasarana Kantor	6	0	1	-1
Pengadministrasi Keuangan	5	1	1	0
Pengadministrasi Umum	5	2	1	1
Pramu Bakti	1	0	0	0
Petugas Keamanan	1	0	0	0
TOTAL		3	2	1
JABATAN FUNGSIONAL	Kelas	B	K	+/-
Pranata Komputer Penyelia	8	0	1	-1
Pranata Komputer Mahir	7	1	1	0
Pranata Komputer Terampil	6	0	1	-1
Arsiparis Penyelia	8	0	0	0
Arsiparis Mahir	7	0	0	0
Arsiparis Terampil	6	0	1	-1
TOTAL		1	4	-3

Kepala Seksi Penyuluhan, Pemanfaatan dan Perlindungan Hutan			
Kelas	B	K	+/-
9	1	1	0

JABATAN PELAKSANA	Kelas	B	K	+/-
Analisis Pengembangan Hutan	7	2	3	-1
Pengelola Perkebunan dan Kehutanan	6	3	3	0
Pengadministrasi Umum	5	0	1	-1
TOTAL		5	7	-2
JABATAN FUNGSIONAL	Kelas	B	K	+/-
Penyuluh Kehutanan Madya	11	8	7	1
Penyuluh Kehutanan Muda	9	22	17	5
Penyuluh Kehutanan Pertama	8	5	30	-25
Penyuluh Kehutanan Penyelia	8	4	4	0
Penyuluh Kehutanan Mahir	7	1	8	-7
Penyuluh Kehutanan Terampil	6	0	16	-16
Penyuluh Kehutanan Pemula	5	0	37	-37
Pengendali Ekosistem Hutan Muda	9	0	3	-3
Pengendali Ekosistem Hutan Pertama	8	0	2	-2
Pengendali Ekosistem Hutan Penyelia	8	0	2	-2
Pengendali Ekosistem Hutan Terampil Mahir	7	1	2	-1
TOTAL		1	9	-8

Kepala Seksi Rehabilitasi dan Konservasi Sumber daya Alam			
Kelas	B	K	+/-
9	1	1	0

JABATAN PELAKSANA	Kelas	B	K	+/-
Analisis Rehabilitasi dan Konservasi	7	3	3	0
Pengelola Budidaya dan Pengembangan Perkebunan dan Kehutanan	6	3	3	0
Pengadministrasi Umum	5	1	1	0
TOTAL		7	7	0
JABATAN FUNGSIONAL	Kelas	B	K	+/-
Pengendali Ekosistem Hutan Madya	11	0	3	-3
Pengendali Ekosistem Hutan Muda	9	0	6	-6
Pengendali Ekosistem Hutan) Pertama	8	0	2	-2
Pengendali Ekosistem Hutan Penyelia	8	0	1	-1
Pengendali Ekosistem Hutan Terampil Mahir	7	0	1	-1
TOTAL		0	10	-10

**PETA JABATAN CABANG DINAS KEHUTANAN WILAYAH XI
DINAS LINGKUNGAN HIDUP DAN KEHUTANAN PROVINSI JAWA TENGAH**

Kepala Dinas Lingkungan Hidup dan Kehutanan			
Kelas 15			

Kepala Cabang Dinas Kehutanan (Kelas A)			
Kelas	B	K	+/-
11	1	1	0

Kepala Sub Bagian Tata Usaha			
Kelas	B	K	+/-
8	1	1	0

JABATAN PELAKSANA	Kelas	B	K	+/-
Pengelola Kegiatan dan Anggaran	6	1	2	-1
Pengelola Kepegawaian	6	0	1	-1
Pengelola Sarana dan Prasarana Kantor	6	0	1	-1
Pengadministrasi Keuangan	5	0	1	-1
Pengadministrasi Umum	5	1	2	-1
Pramu Bakti	1	0	0	0
Petugas Keamanan	1	0	0	0
TOTAL		1	3	-2
JABATAN FUNGSIONAL	Kelas	B	K	+/-
Pranata Komputer Penyelia	8	0	1	-1
Pranata Komputer Mahir	7	1	1	0
Pranata Komputer Terampil	6	0	1	-1
Arsiparis Penyelia	8	0	1	-1
Arsiparis Mahir	7	0	1	-1
Arsiparis Terampil	6	0	1	-1
TOTAL		1	6	-5

Kepala Seksi Penyuluhan, Pemanfaatan dan Perlindungan Hutan			
Kelas	B	K	+/-
9	1	1	0

JABATAN PELAKSANA	Kelas	B	K	+/-
Analisis Pengembangan Hutan	7	1	1	0
Pengelola Perkebunan dan Kehutanan	6	2	3	-1
Pengadministrasi Umum	5	0	1	-1
TOTAL		3	5	-2
JABATAN FUNGSIONAL	Kelas	B	K	+/-
Penyuluh Kehutanan Madya	11	11	5	6
Penyuluh Kehutanan Muda	9	7	10	-3
Penyuluh Kehutanan Pertama	8	1	26	-25
Penyuluh Kehutanan Penyelia	8	0	3	-3
Penyuluh Kehutanan Mahir	7	0	5	-5
Penyuluh Kehutanan Terampil	6	0	14	-14
Penyuluh Kehutanan Pemula	5	0	23	-23
TOTAL		19	45	-45

Kepala Seksi Rehabilitasi dan Konservasi Sumber daya Alam			
Kelas	B	K	+/-
9	1	1	0

JABATAN PELAKSANA	Kelas	B	K	+/-
Analisis Rehabilitasi dan Konservasi	7	0	1	-1
Pengelola Budidaya dan Pengembangan Perkebunan dan Kehutanan	6	2	3	-1
Pengadministrasi Umum	5	0	1	-1
TOTAL		2	5	-3
JABATAN FUNGSIONAL	Kelas	B	K	+/-
Pengendali Ekosistem Hutan Madya	11	0	2	-2
Pengendali Ekosistem Hutan Muda	9	0	3	-3
Pengendali Ekosistem Hutan) Pertama	8	0	3	-3
Pengendali Ekosistem Hutan Penyelia	7	0	2	-2
Pengendali Ekosistem Hutan Mahir	7	0	3	-3
Pengendali Ekosistem Hutan Terampil Mahir	7	0	3	-3
TOTAL		0	11	-11

**PETA JABATAN BALAI SERTIFIKASI DAN PERBENIHAN TANAMAN HUTAN (KELAS A)
DINAS LINGKUNGAN HIDUP DAN KEHUTANAN PROVINSI JAWA TENGAH**

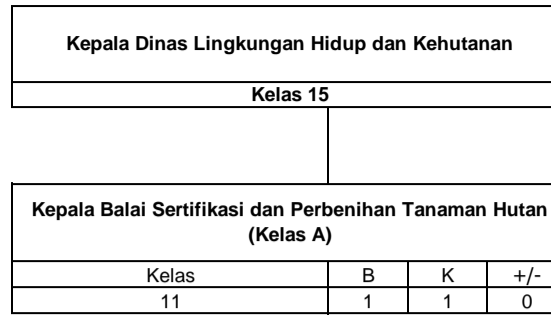

Kelompok Jabatan Fungsional	Kelas	B	K	+/-
<i>Pengendali Ekosistem Hutan Ahli Madya</i>	11	3	5	-2
<i>Pengendali Ekosistem Hutan Ahli Muda</i>	9	10	12	-2
<i>Pengendali Ekosistem Hutan Ahli Pertama</i>	8	0	15	-15
<i>Pengendali Ekosistem Hutan Penyelia</i>	8	0	8	-8
<i>Pengendali Ekosistem Hutan Terampil</i>	6	0	5	-5
<i>Pengendali Ekosistem Hutan Pemula</i>	5	0	4	-4
JABATAN PELAKSANA	Kelas	B	K	+/-
Penelaah Data Sertifikasi Mutu Benih atau Bibit	7	1	2	-1
Pengawas Mutu Hasil Kehutanan	7	0	2	-2
Analisis Rehabilitasi dan Konservasi	7	1	3	-2
Pengelola Budidaya dan Pengembangan Perkebunan dan Kehutanan	6	1	3	-2
Pengelola Pekarya Kebun	6	0	2	-2
Pengadministrasi Umum	5	0	2	-2
Petugas Pengambil Contoh	3	0	0	0
Pengadministrasi Umum	5	1	2	-1

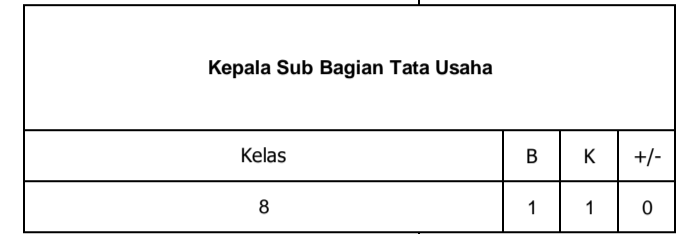

Kelompok Jabatan Fungsional	Kelas	B	K	+/-
<i>Pranata Komputer Penyelia</i>	8	0	1	-1
<i>Pranata Komputer Mahir</i>	7	0	1	-1
<i>Pranata Komputer Terampil</i>	6	0	1	-1
<i>Arsiparis Penyelia</i>	8	0	1	-1
<i>Arsiparis Mahir</i>	7	0	1	-1
<i>Arsiparis Terampil</i>	6	0	1	-1
JABATAN PELAKSANA	Kelas	B	K	+/-
Pengelola Kegiatan dan Anggaran	6	1	2	1
Pengelola Kepegawaian	6	1	1	0
Pengelola Sarana dan Prasarana Kantor	6	0	1	1
Pengadministrasi Keuangan	5	2	2	0
Pengadministrasi Umum	5	1	2	1
Pramu Bakti	1	0	0	0
Petugas Keamanan	3	0	0	0

PETA JABATAN BALAI PENGUJIAN DAN LABORATORIUM LINGKUNGAN HIDUP (KELAS A)
DINAS LINGKUNGAN HIDUP DAN KEHUTANAN PROVINSI JAWA TENGAH

Kepala Dinas Lingkungan Hidup dan Kehutanan			
Kelas 15			
Kepala Balai Pengujian Dan Laboratorium Lingkungan Hidup (Kelas A)			
Kelas	B	K	+/-
11	1	1	0



Kelompok Jabatan Fungsional	Kelas	B	K	+/-
<i>Pengendali Dampak Lingkungan Ahli Madya</i>	11	0	2	-2
<i>Pengendali Dampak Lingkungan Ahli Muda</i>	9	0	8	-8
<i>Pengendali Dampak Lingkungan Ahli Pertama</i>	8	1	2	-1
<i>Pengendali Dampak Lingkungan Penyelia</i>	8	0	2	-2
<i>Pengendali Dampak Lingkungan Mahir</i>	7	5	5	0
<i>Pengendali Dampak Lingkungan Terampil</i>	6	1	1	0
TOTAL		7	20	-13
JABATAN PELAKSANA	Kelas	B	K	+/-
Analisis Kimia	7	3	3	0
Analisis Lingkungan Hidup	7	0	2	-2
Analisis Sistem Mutu dan Lingkungan	7	2	3	-1
Pengelola Lingkungan	6	0	2	-2
Pengadministrasian Pengujian	5	0	3	-3
Petugas Pengambil Contoh	3	0	0	0
Pengadministrasian Umum	5	0	2	-2
TOTAL		s	15	-10

Kepala Sub Bagian Tata Usaha				
Kelas	B	K	+/-	
8	1	1	0	
Kelompok Jabatan Fungsional	Kelas	B	K	+/-
<i>Pranata Komputer Penyelia</i>	8	0	1	-1
<i>Pranata Komputer Mahir</i>	7	0	1	-1
<i>Pranata Komputer Terampil</i>	6	0	1	-1
<i>Arsiparis Penyelia</i>	8	0	1	-1
<i>Arsiparis Mahir</i>	7	0	1	-1
<i>Arsiparis Terampil</i>	6	0	1	-1
TOTAL		0	6	-6
JABATAN PELAKSANA	Kelas	B	K	+/-
Pengelola Kegiatan dan Anggaran	6	0	2	-2
Pengelola Kepegawaian	6	0	1	-1
Pengelola Sarana dan Prasarana Kantor	6	0	1	-1
Pengadministrasian Keuangan	5	0	2	-2
Pengadministrasian Umum	5	2	2	0
Pramu Bakti	1	0	0	0
Petugas Keamanan	3	0	0	0
TOTAL		2	8	-6

**PETA JABATAN BALAI TAMAN HUTAN RAYA KGPAА MANGKUNAGORO I (KELAS A)
DINAS LINGKUNGAN HIDUP DAN KEHUTANAN PROVINSI JAWA TENGAH**

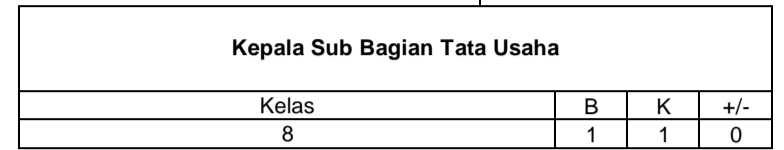

Kelompok Jabatan Fungsional	Kelas	B	K	+/-
<i>Polisi Kehutanan Muda</i>	9	0	10	-10
<i>Polisi Kehutanan Pertama</i>	8	3	10	-7
<i>Polisi Kehutanan Penyelia</i>	8	2	5	-3
<i>Polisi Kehutanan Mahir</i>	7	1	5	-4
<i>Polisi Kehutanan Terampil</i>	6	2	5	-3
<i>Polisi Kehutanan Terampil Pemula</i>	7	0	5	-5
<i>Pengendali Ekosistem Hutan Muda</i>	9	1	5	-4
<i>Pengendali Ekosistem Hutan Pertama</i>	8	1	5	-4
<i>Pengendali Ekosistem Hutan Mahir</i>	7	1	5	-4
<i>Penyuluh Kehutanan Muda</i>	9	1	2	-1
<i>Penyuluh Kehutanan Pertama</i>	8	1	2	-1
JABATAN PELAKSANA	Kelas	B	K	+/-
Analisis Rehabilitasi dan Konservasi	7	1	2	-1
Pengadministrasi Umum	5	0	2	-2

Kelompok Jabatan Fungsional	Kelas	B	K	+/-
<i>Pranata Komputer Penyelia</i>	8	0	1	-1
<i>Pranata Komputer Mahir</i>	7	0	1	-1
<i>Pranata Komputer Terampil</i>	6	0	1	-1
<i>Arsiparis Penyelia</i>	8	0	1	-1
<i>Arsiparis Mahir</i>	7	0	1	-1
<i>Arsiparis Terampil</i>	6	0	1	-1
JABATAN PELAKSANA	Kelas	B	K	+/-
Pengelola Kegiatan dan Anggaran	6	0	2	-2
Pengelola Kepegawaian	6	0	1	-1
Pengelola Sarana dan Prasarana Kantor	6	0	1	-1
Pengadministrasi Keuangan	6	0	1	-1
Pengadministrasi Umum	5	0	1	-1
Pramu Bakti	1	0	0	0
Petugas Keamanan	3	0	0	0

**PETA JABATAN BALAI KEBUN RAYA BATURRADEN (KELAS B)
DINAS LINGKUNGAN HIDUP DAN KEHUTANAN PROVINSI JAWA TENGAH**

Kepala Dinas Lingkungan Hidup dan Kehutanan
(kelas 15)

Kepala Balai Kebun Raya Baturraden (Kelas B)			
Kelas	B	K	+/-
9	1	1	0

KELOMPOK JABATAN FUNGSIONAL	Kelas	B	K	+/-
<i>Analisis Perkebunrayaan Ahli Muda</i>	9	0	3	-3
<i>Analisis Perkebunrayaan Ahli Pertama</i>	8	2	5	-3
<i>Pengendali Ekosistem Hutan Ahli Muda</i>	9	0	2	-2
<i>Pengendali Ekosistem Hutan Ahli Pertama</i>	8	1	2	-1
<i>Pengendali Ekosistem Hutan Mahir</i>	7	1	1	0
<i>Teknisi Perkebunrayaan Penyelia</i>	8	0	2	-2
<i>Teknisi Perkebunrayaan Mahir</i>	7	0	5	-5
<i>Teknisi Perkebunrayaan Terampil</i>	6	1	6	-5
TOTAL		5	23	-18

Kepala Sub Bagian Tata Usaha			
Kelas	B	K	+/-
8	1	1	0

KELOMPOK JABATAN FUNGSIONAL	Kelas	B	K	+/-
<i>Pranata Komputer Penyelia</i>	8	0	1	-1
<i>Pranata Komputer Mahir</i>	7	0	1	-1
<i>Pranata Komputer Terampil</i>	6	0	1	-1
<i>Arsiparis Penyelia</i>	8	0	1	-1
<i>Arsiparis Mahir</i>	7	0	1	-1
<i>Arsiparis Terampil</i>	6	0	1	-1
TOTAL		0	6	-6
JABATAN PELAKSANA	Kelas	B	K	+/-
Pengelola Kegiatan dan Anggaran	6	0	2	-2
Pengelola Kepegawaian	6	0	1	-1
Pengelola Sarana dan Prasarana Kantor	6	0	1	-1
Pengadministrasi Keuangan	5	1	2	-1
Pengadministrasi Umum	5	2	2	0
Pramu Bakti	1	0	0	0
Petugas Keamanan	3	0	0	0
TOTAL		3	8	-5

23. PETA JABATAN DINAS PEMBERDAYAAN MASYARAKAT, DESA, KEPENDUDUKAN DAN PENCATATAN SIPIL

Kepala Dinas Pemberdayaan Masyarakat, Desa, Kependudukan dan Pencatatan Sipil
(kelas 15)

Sekretaris
(kelas 12)

Kepala Sub Bagian Program
(kelas 9)

Jabatan	Kelas	B	K	+/-
Penyusun Program Anggaran dan Pelaporan	7	3	3	0
Pengadministrasi Perencanaan dan Program	5	0	1	-2

Kepala Sub Bagian Keuangan
(kelas 9)

Jabatan	Kelas	B	K	+/-
Bendahara	7	1	1	0
Analisis Laporan Keuangan	7	0	1	-1
Pengelola Kegiatan dan Anggaran	6	7	7	0
Verifikator Keuangan	6	1	2	-1
Pengelola Gaji	5	0	1	-1
Pengadministrasi Keuangan	5	1	2	-1

Kepala Sub Bagian Umum dan Kepegawaian
(kelas 9)

Jabatan	Kelas	B	K	+/-
Arsiparis Penyelia	8	0	1	-1
Arsiparis Mahir	7	0	3	-3
Arsiparis Terampil	6	0	6	-6
Pranata Komputer Ahli Muda	9	0	1	-1
Pranata Komputer Ahli Pertama	8	0	1	-1
Pranata Hubungan Masyarakat Ahli Muda	9	0	1	-1
Pranata Hubungan Masyarakat Ahli Pertama	8	0	1	-1
Analisis Jabatan	7	1	3	-2
Pengelola Kepegawaian	6	0	1	-1
Pengelola Barang Milik Negara	6	2	3	-1
Pengelola Sarana Prasarana Rumah Tangga Dinas	6	0	2	-2
Sekretaris	6	0	1	-1
Pengadministrasi Umum	5	7	5	2
Teknisi Listrik, Telepon, AC dan Lift	5	1	1	0
Pengemudi	3	1	0	1

Kepala Bidang Penataan Desa
(kelas 11)

KELOMPOK JF	Kelas	B	K	+/-
Analisis Kebijakan Ahli Madya	12	0	1	-1
Analisis Kebijakan Ahli Muda	10	1	1	0
Analisis Kebijakan Ahli Pertama	8	0	4	-4
Analisis Hukum Ahli Madya	11	0	1	-1
Analisis Hukum Ahli Muda	9	1	2	-1
Analisis Hukum Ahli Pertama	8	0	4	-4
JABATAN PELAKSANA	Kelas	B	K	+/-
Analisis Penataan Kawasan	7	2	5	-3
Analisis Desa dan Kelurahan	7	0	5	-5
Penyusun Bahan Pengembangan Regulasi	7	4	0	4
Pengadministrasi Umum	5	1	1	0

Kepala Bidang Administrasi Pemerintahan Desa
(kelas 11)

KELOMPOK JF	Kelas	B	K	+/-
Analisis Kebijakan Ahli Madya	12	0	1	-1
Analisis Kebijakan Ahli Muda	10	3	6	-3
Analisis Kebijakan Ahli Pertama	8	0	9	-9
Pranata Komputer Ahli Muda	9	0	1	-1
Pranata Komputer Ahli Pertama	8	0	1	-1
JABATAN PELAKSANA	Kelas	B	K	+/-
Penyusun Rencana Peningkatan Peran Serta Masyarakat	7	3	3	0
Analisis Pengelolaan Keuangan	7	3	3	0
Analisis Pemberdayaan Masyarakat dan Desa	7	3	5	-2
Pengadministrasi Umum	5	0	1	-1

Kepala Bidang Pengembangan dan Kerjasama Desa
(kelas 11)

KELOMPOK JF	Kelas	B	K	+/-
Penggerak Swadaya Masyarakat Ahli Madya	11	0	1	-1
Penggerak Swadaya Masyarakat Ahli Muda	10	1	3	-2
Penggerak Swadaya Masyarakat Ahli Pertama	8	0	6	-6
JABATAN PELAKSANA	Kelas	B	K	+/-
Analisis Perencanaan dan Kerjasama	7	3	3	0
Analisis Penataan Kawasan	7	5	5	0
Pengadministrasi Umum	5	0	1	-1

Kepala Bidang Pemberdayaan Masyarakat
(kelas 11)

KELOMPOK JF	Kelas	B	K	+/-
Penggerak Swadaya Masyarakat Ahli Madya	11	0	1	-1
Penggerak Swadaya Masyarakat Ahli Muda	10	1	2	-1
Penggerak Swadaya Masyarakat Ahli Pertama	8	0	5	-5
JABATAN PELAKSANA	Kelas	B	K	+/-
Analisis Pemberdayaan Masyarakat dan Desa	7	12	11	1
Pengadministrasi Umum	5	1	1	0

Kepala Bidang Fasilitas Pelayanan Administrasi Kependudukan
(kelas 11)

KELOMPOK JF	Kelas	B	K	+/-
Administrator Database Kependudukan Ahli Madya	11	0	1	-1
Administrator Database Kependudukan Ahli Muda	9	2	6	-4
Administrator Database Kependudukan Ahli Pertama	8	0	3	-3
JABATAN PELAKSANA	Kelas	B	K	+/-
Analisis Kependudukan dan Pencatatan Sipil	7	7	6	1
Pengelola Sistem Informasi Kependudukan	6	2	3	-1
Pengadministrasi Umum	5	0	1	-1

24. PETA JABATAN DINAS PERHUBUNGAN

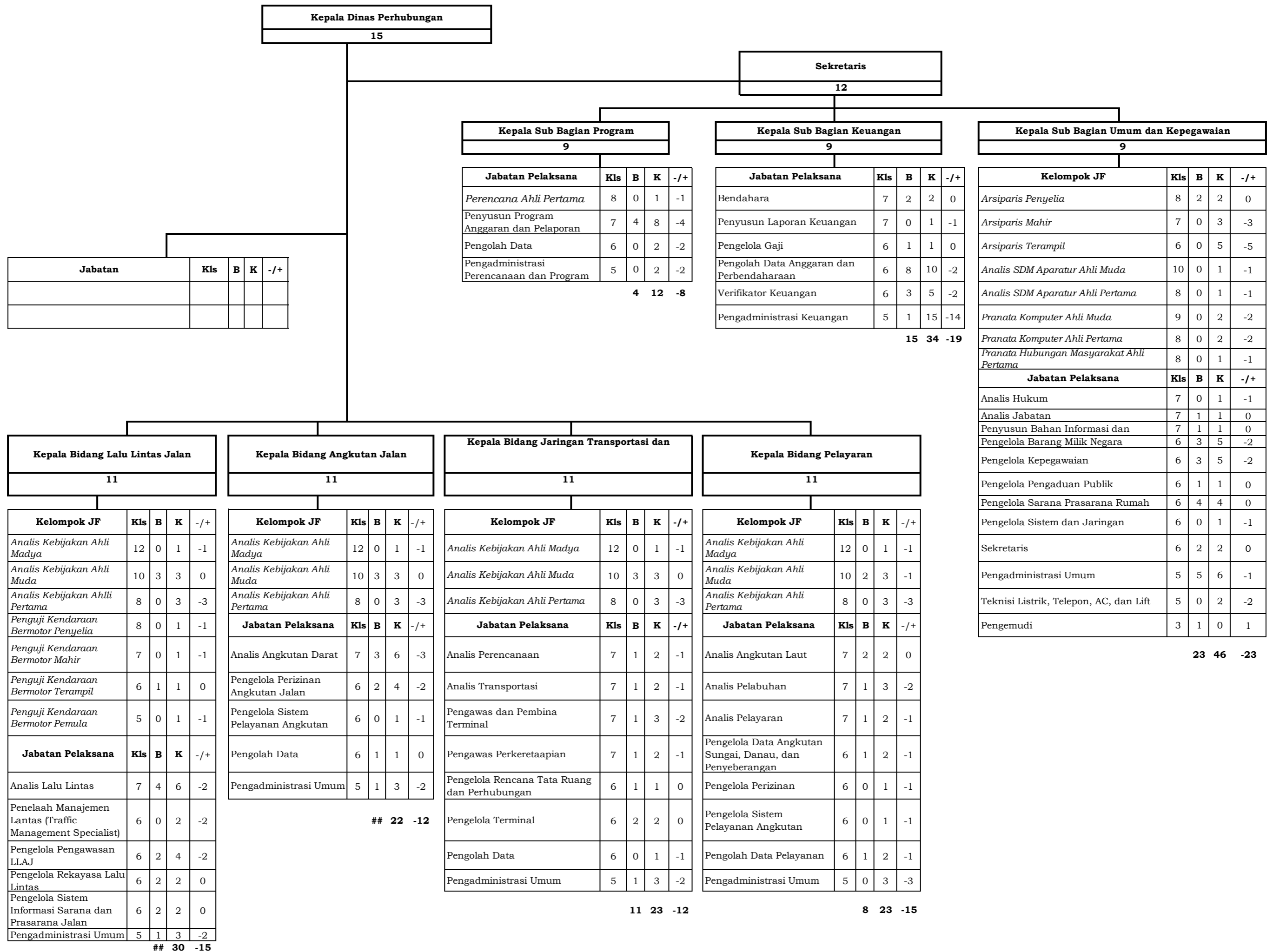

STRUKTUR ORGANISASI
BALAI TRANSPORTASI JAWA TENGAH KELAS A DINAS
PERHUBUNGAN PROVINSI JAWA TENGAH

KEPALA DINAS PERHUBUNGAN
15

KEPALA BALAI TRANSPORTASI JAWA TENGAH
11

KELOMPOK JABATAN FUNGSIONAL

Jabatan Fungsional	Kls	B	K	-/+

KEPALA SUB BAGIAN TATA USAHA

8

Jabatan Pelaksana	Kls	B	K	-/+
Pengolah Data Anggaran dan Perbendaharaan	6	3	3	0
Pengolah Data	6	1	3	-2
Pengelola Sarana dan Prasarana Kantor	6	0	1	-1
Pengadministrasi Keuangan	5	3	8	-5
Pengadministrasi Kepegawaian	5	0	3	-3
Pengadministrasi Umum	5	1	2	-1
Pengemudi	3	0	0	0
	8	20	-12	

KEPALA SEKSI SARANA DAN PRASARANA

9

Jabatan Pelaksana	Kls	B	K	-/+
Pengembang Sarana & Prasarana	7	2	3	-1
Pengelola Penataan Sarana dan Prasarana	6	0	6	-6
Pengadministrasi Umum	5	0	2	-2
	2	11	-9	

KEPALA SEKSI OPERASIONAL

9

Kelompok JF	Kls	B	K	-/+
<i>Penguji Kendaraan Bermotor Mahir</i>	7	0	1	-1
<i>Penguji Kendaraan Bermotor Terampil</i>	6	0	1	-1
<i>Penguji Kendaraan Bermotor Pemula</i>	5	0	2	-2
Jabatan Pelaksana	Kls	B	K	-/+
Pengawas Transportasi	7	4	10	-6
Pengelola Layanan Operasional	6	1	4	-3
Pengelola Sistem Pelayanan Angkutan	6	1	4	-3
Pengadministrasi Umum	5	1	2	-1
KRU TRANS JATENG	Kls	B	K	-/+
Pengelola Data Angkutan Perkotaan	7	0	21	-21
Pengelola Data	6	0	21	-21
Pengelola Pendapatan	6	0	42	-42
Pengadministrasi Karcis	5	0	336	-336
Pengadministrasi Penerimaan	5	0	42	-42
Pengadministrasi Sarana dan Prasarana	5	0	42	-42

7 528 -521

STRUKTUR ORGANISASI
BALAI PENGELOLA SARANA PRASARANA PERHUBUNGAN
WILAYAH KELAS A
DINAS PERHUBUNGAN PROVINSI JAWA TENGAH

KEPALA DINAS PERHUBUNGAN
15

**KEPALA BALAI PENGELOLA SARANA PRASARANA PERHUBUNGAN
WILAYAH I**
11

KELOMPOK JABATAN FUNGSIONAL

Jabatan Fungsional	Kls	B	K	-/+

KEPALA SUB BAGIAN TATA USAHA
8

Jabatan Pelaksana	Kls	B	K	-/+
Pengolah Data Anggaran dan Perbendaharaan	6	3	6	-3
Pengelola Sarana dan Prasarana Kantor	6	0	1	-1
Pengadministrasi Kepegawaian	5	0	1	-1
Pengadministrasi Umum	5	1	2	-1
Pengemudi	3	0	0	0
	4	10	-6	

KEPALA SEKSI LALU LINTAS
9

Jabatan Pelaksana	Kls	B	K	-/+
Pengawas Lalu Lintas Darat	7	2	6	-4
Pengelola Rekayasa Lalu Lintas	6	0	4	-4
Pengelola Sistem Informasi Sarana dan Prasarana Jalan	6	0	1	-1
Pengadministrasi Umum	5	1	1	0
	3	12	-9	

SEKSI ANGKUTAN
9

Kelompok JF	Kls	B	K	-/+
<i>Penguji Kendaraan Bermotor Penyelia</i>	8	0	1	-1
<i>Penguji Kendaraan Bermotor Mahir</i>	7	0	2	-2
<i>Penguji Kendaraan Bermotor Terampil</i>	6	2	2	0
<i>Penguji Kendaraan Bermotor Pemula</i>	5	0	3	-3
Jabatan Pelaksana	Kls	B	K	-/+
Pengawas Angkutan dan Terminal	7	0	2	-2
Pengelola Perizinan	6	1	2	-1
Pengelola Terminal	6	3	14	-11
Operator Terminal	5	12	28	-16
Pengadministrasi Umum	5	0	3	-3
Juru Pungut Retribusi	3	7	0	7

25 57 -32

STRUKTUR ORGANISASI
BALAI PENGELOLA SARANA PRASARANA PERHUBUNGAN
WILAYAH KELAS B
DINAS PERHUBUNGAN PROVINSI JAWA TENGAH

KEPALA DINAS PERHUBUNGAN
15

KEPALA BALAI PENGELOLA SARANA PRASARANA PERHUBUNGAN WILAYAH II
9

KEPALA SUB BAGIAN TATA USAHA
8

Jabatan Pelaksana	Kls	B	K	-/+
Pengolah Data Anggaran dan Perbendaharaan	6	1	4	-3
Pengelola Sarana dan Prasarana Kantor	6	0	1	-1
Pengadministrasi Kepegawaian	5	1	1	0
Pengadministrasi Umum	5	1	2	-1
Pengemudi	3	0	0	0
	3	8	-5	

Kelompok JF	Kls	B	K	-/+
<i>Penguji Kendaraan Bermotor Penyelia</i>	8	0	0	0
<i>Penguji Kendaraan Bermotor Mahir</i>	7	0	1	-1
<i>Penguji Kendaraan Bermotor Terampil</i>	6	0	1	-1
<i>Penguji Kendaraan Bermotor Pemula</i>	5	0	1	-1
Jabatan Pelaksana	Kls	B	K	-/+
Pengawas Angkutan dan	7	1	1	0
Pengawas Lalu Lintas Darat	7	2	5	-3
Pengelola Perizinan	6	0	1	-1
Pengelola Rekayasa Lalu Lintas	6	1	4	-3
Pengelola Sistem Informasi Sarana dan Prasarana Jalan	6	1	1	0
Pengelola Terminal	6	2	5	-3
Operator Terminal	5	2	9	-7
Pengadministrasi Umum	5	2	2	0
Juru Pungut Retribusi	3	1	0	1
	12	31	-19	

STRUKTUR ORGANISASI
BALAI PENGELOLA SARANA PRASARANA PERHUBUNGAN
WILAYAH KELAS A
DINAS PERHUBUNGAN PROVINSI JAWA TENGAH

KEPALA DINAS PERHUBUNGAN
15

KEPALA BALAI PENGELOLA SARANA PRASARANA PERHUBUNGAN WILAYAH III
11

KELOMPOK JABATAN FUNGSIONAL

Jabatan Fungsional	Kls	B	K	-/+

KEPALA SUB BAGIAN TATA USAHA
8

Jabatan Pelaksana	Kls	B	K	-/+
Pengolah Data Anggaran dan Perbendaharaan	6	2	10	-8
Pengelola Sarana dan Prasarana Kantor	6	0	1	-1
Pengadministrasi Kepegawaian	5	1	1	0
Pengadministrasi Umum	5	1	2	-1
Pengemudi	3	0	0	0
	4	14	-10	

KEPALA SEKSI LALU LINTAS
9

Jabatan Pelaksana	Kls	B	K	-/+
Pengawas Lalu Lintas Darat	7	1	7	-6
Pengelola Rekayasa Lalu Lintas	6	1	4	-3
Pengelola Sistem Informasi Sarana dan Prasarana Jalan	6	0	2	-2
Pengadministrasi Umum	5	0	1	-1
	2	14	-12	

SEKSI ANGKUTAN
9

Kelompok JF	Kls	B	K	-/+
<i>Penguji Kendaraan Bermotor Penyelia</i>	8	0	1	-1
<i>Penguji Kendaraan Bermotor Mahir</i>	7	0	12	-12
<i>Penguji Kendaraan Bermotor Terampil</i>	6	3	11	-8
<i>Penguji Kendaraan Bermotor Pemula</i>	5	0	21	-21
Jabatan Pelaksana	Kls	B	K	-/+
Pengawas Angkutan dan Terminal	7	2	7	-5
Pengelola Perizinan	6	1	1	0
Pengelola Terminal	6	12	48	-36
Operator Terminal	5	32	92	-60
Pengadministrasi Umum	5	7	7	0
Juru Pungut Retribusi	3	5	0	5

STRUKTUR ORGANISASI
BALAI PENGELOLA SARANA PRASARANA PERHUBUNGAN
WILAYAH KELAS A
DINAS PERHUBUNGAN PROVINSI JAWA TENGAH

KEPALA DINAS PERHUBUNGAN
15

KEPALA BALAI PENGELOLA SARANA PRASARANA PERHUBUNGAN WILAYAH IV
11

KELOMPOK JABATAN FUNGSIONAL

Jabatan Fungsional	Kls	B	K	-/+

KEPALA SUB BAGIAN TATA USAHA
8

Jabatan Pelaksana	Kls	B	K	-/+
Pengolah Data Anggaran dan Perbendaharaan	6	2	6	-4
Pengelola Sarana dan Prasarana Kantor	6	0	1	-1
Pengadministrasi Kepegawaian	5	0	1	-1
Pengadministrasi Umum	5	0	2	-2
Pengemudi	3	0	0	0
2	10	-8		

KEPALA SEKSI LALU LINTAS
9

Jabatan Pelaksana	Kls	B	K	-/+
Pengawas Lalu Lintas Darat	7	1	5	-4
Pengelola Rekayasa Lalu Lintas	6	1	4	-3
Pengelola Sistem Informasi Sarana dan Prasarana Jalan	6	1	1	0
Pengadministrasi Umum	5	0	1	-1
3	11	-8		

SEKSI ANGKUTAN
9

Kelompok JF	Kls	B	K	-/+
<i>Penguji Kendaraan Bermotor Penyelia</i>	8	0	1	-1
<i>Penguji Kendaraan Bermotor Mahir</i>	7	0	2	-2
<i>Penguji Kendaraan Bermotor Terampil</i>	6	2	2	0
<i>Penguji Kendaraan Bermotor Pemula</i>	5	0	3	-3
Jabatan Pelaksana	Kls	B	K	-/+
Pengawas Angkutan dan Terminal	7	3	3	0
Pengelola Perizinan	6	0	1	-1
Pengelola Terminal	6	0	19	-19
Operator Terminal	5	5	37	-32
Pengadministrasi Umum	5	0	3	-3
Juru Pungut Retribusi	3	1	0	1

STRUKTUR ORGANISASI
BALAI PENGELOLA SARANA PRASARANA PERHUBUNGAN
WILAYAH KELAS B
DINAS PERHUBUNGAN PROVINSI JAWA TENGAH

KEPALA DINAS PERHUBUNGAN
15

**KEPALA BALAI PENGELOLA SARANA PRASARANA
PERHUBUNGAN WILAYAH V**
9

KEPALA SUB BAGIAN TATA USAHA
8

Jabatan Pelaksana	Kls	B	K	-/+
Pengolah Data Anggaran dan Perbendaharaan	6	3	5	-2
Pengelola Sarana dan Prasarana Kantor	6	0	1	-1
Pengadministrasi Kepegawaian	5	0	1	-1
Pengadministrasi Umum	5	0	2	-2
Pengemudi	3	0	0	0
	3	9	-6	

Kelompok JF	Kls	B	K	-/+
<i>Penguji Kendaraan Bermotor Penyelia</i>	8	0	1	-1
<i>Penguji Kendaraan Bermotor Mahir</i>	7	0	4	-4
<i>Penguji Kendaraan Bermotor Terampil</i>	6	2	3	-1
<i>Penguji Kendaraan Bermotor Pemula</i>	5	0	5	-5
Jabatan Pelaksana	Kls	B	K	-/+
Pengawas Angkutan dan Terminal	7	1	1	0
Pengawas Lalu Lintas Darat	7	1	5	-4
Pengelola Perizinan	6	0	1	-1
Pengelola Rekayasa Lalu Lintas	6	0	4	-4
Pengelola Sistem Informasi Sarana dan Prasarana Jalan	6	1	1	0
Pengelola Terminal	6	1	10	-9
Operator Terminal	5	10	19	-9
Pengadministrasi Umum	5	0	3	-3
Juru Pungut Retribusi	3	1	0	1
	17	57	-40	

STRUKTUR ORGANISASI
BALAI PENGELOLA SARANA PRASARANA PERHUBUNGAN
WILAYAH KELAS A
DINAS PERHUBUNGAN PROVINSI JAWA TENGAH

KEPALA DINAS PERHUBUNGAN
15

**KEPALA BALAI PENGELOLA SARANA PRASARANA PERHUBUNGAN
WILAYAH VI**
11

KELOMPOK JABATAN FUNGSIONAL

Jabatan Fungsional	Kls	B	K	-/+

KEPALA SUB BAGIAN TATA USAHA
8

Jabatan Pelaksana	Kls	B	K	-/+
Pengolah Data Anggaran dan Perbendaharaan	6	1	6	-5
Pengelola Sarana dan Prasarana Kantor	6	0	1	-1
Pengadministrasi Kepegawaian	5	0	1	-1
Pengadministrasi Umum	5	1	2	-1
Pengemudi	3	0	0	0
		2	10	-8

KEPALA SEKSI LALU LINTAS
9

Jabatan Pelaksana	Kls	B	K	-/+
Pengawas Lalu Lintas Darat	7	1	7	-6
Pengelola Rekayasa Lalu Lintas	6	1	4	-3
Pengelola Sistem Informasi Sarana dan Prasarana Jalan	6	0	2	-2
Pengadministrasi Umum	5	1	1	0
		3	14	-11

SEKSI ANGKUTAN
9

Kelompok JF	Kls	B	K	-/+
<i>Penguji Kendaraan Bermotor Penyelia</i>	8	0	1	-1
<i>Penguji Kendaraan Bermotor Mahir</i>	7	0	2	-2
<i>Penguji Kendaraan Bermotor Terampil</i>	6	2	2	0
<i>Penguji Kendaraan Bermotor Pemula</i>	5	0	3	-3
Jabatan Pelaksana	Kls	B	K	-/+
Pengawas Angkutan dan Terminal	7	0	3	-3
Pengelola Perizinan	6	0	1	-1
Pengelola Terminal	6	3	19	-16
Operator Terminal	5	6	37	-31
Pengadministrasi Umum	5	2	3	-1
Juru Pungut Retribusi	3	2	0	2
		15	71	-56

25. PETA JABATAN DINAS KOMUNIKASI DAN INFORMATIKA

Kepala Dinas Komunikasi Dan Informatika
Kelas 15

Sekretaris
Kelas 12

Kepala Sub Bagian Program
Kelas 9

Jabatan Fungsional	Kls	B	K	-/+
Perencana Ahli Pertama	8	0	1	-1
Penyusun Program Anggaran dan Pengadministrasi Perencanaan dan	7	4	5	-1
Pengadministrasi Perencanaan dan	5	0	1	-1

Kepala Sub Bagian Keuangan
Kelas 9

Jabatan Fungsional	Kls	B	K	-/+
Bendahara	7	1	1	0
Penyusun Laporan Keuangan	7	0	1	-1
Pengolah Data Anggaran dan Perbendaharaan	6	7	7	0
Verifikator Data Laporan Keuangan	6	1	2	-1
Pengadministrasi Keuangan	5	0	3	-3

Kepala Sub Bagian Umum dan Kepegawaian
Kelas 9

Jabatan Fungsional	Kls	B	K	-/+
Analisis Sumber Daya Manusia Aparatur Muda	10	0	1	-1
Analisis Sumber Daya Manusia Aparatur Pertama	8	0	1	-1
Arsiparis Ahli Pertama	8	0	2	-2
Pranata Hubungan Masyarakat Ahli Muda	9	1	1	0
Pranata Hubungan Masyarakat Ahli Pertama	8	1	1	0
Pranata Komputer Ahli Pertama	8	1	1	0
Pranata Komputer Penyelia	8	0	1	-1
Pranata Komputer Mahir	7	1	1	0
Pranata Komputer Terampil	6	0	1	-1
Jabatan Pelaksana	Kls	B	K	-/+
Analisis Jabatan	7	2	1	1
Pengelola Kepegawaian	6	0	1	-1
Sekretaris	6	2	2	0
Pengelola Barang Milik Negara	6	2	2	0
Pengelola Sarana Prasarana Rumah Tangga Dinas	6	2	4	-2
Pengadministrasi Umum	5	3	4	-1
Pengadministrasi Kepegawaian	5	0	1	-1
Teknisi Listrik, Telepon, AC, dan Lift	5	1	1	0
Pengemudi	3	0	0	0
Petugas Keamanan	3	0	0	0
Pramu Kebersihan	1	0	0	0
Pramu Bakti	1	0	0	0

Kepala Bidang Informasi dan Komunikasi Publik
Kelas 11

Kepala Seksi Opini Publik
Kelas 9

Kelompok JF	Kls	B	K	-/+
Pranata Hubungan Masyarakat Ahli Madya	11	0	1	-1
Pranata Hubungan Masyarakat Ahli Muda	9	1	1	0
Pranata Hubungan Masyarakat Ahli Pertama	8	1	2	-1
Jabatan Pelaksana	Kls	B	K	-/+
Analisis Berita	7	1	2	-1
Pengelola Pengaduan Publik	6	1	2	-1
Pengadministrasi Umum	5	1	1	0

Kepala Seksi Hubungan Media Dan Komunikasi Publik
Kelas 9

Kelompok JF	Kls	B	K	-/+
Pranata Hubungan Masyarakat Ahli Madya	11	0	1	-1
Pranata Hubungan Masyarakat Ahli Muda	9	1	2	-1
Pranata Hubungan Masyarakat Ahli Pertama	8	2	3	-1
Pranata Hubungan Masyarakat Penyelia	8	0	1	-1
Pranata Hubungan Masyarakat Mahir	7	1	1	0
Pranata Hubungan Masyarakat Terampil	6	0	1	-1
Pranata Komputer Ahli Pertama	9	0	2	-2
Jabatan Pelaksana	Kls	B	K	-/+
Penyusun Berita dan Pendapat Umum	7	1	1	0
Pengelola Media Center Dan Kemitraan Media	6	1	4	-3
Pengadministrasi Umum	5	0	1	1

Kelompok JF	Kls	B	K	-/+
Pranata Hubungan Masyarakat Ahli Madya	11	0	1	-1
Pranata Hubungan Masyarakat Ahli Muda	9	3	3	0
Pranata Hubungan Masyarakat Ahli Pertama	8	1	4	-3
Pranata Hubungan Masyarakat Penyelia	8	0	1	-1
Jabatan Pelaksana	Kls	B	K	-/+
Analisis Publikasi	7	1	2	-1
Pengolah Informasi dan Komunikasi	5	0	2	-2
Pengadministrasi Umum	5	0	1	-1

Kepala Bidang Statistik
Kelas 11

Kelompok JF	Kls	B	K	-/+
Statistisi Ahli Madya	11	0	1	-1
Statistisi Ahli Muda	9	3	4	-1
Statistisi Ahli Pertama	8	3	6	-3
Surveyor Pemetaan Ahli Muda	9	0	1	-1
Surveyor Pemetaan Ahli Pertama	8	0	2	-2
Pranata Hubungan Masyarakat Pertama	8	0	1	-1
Pranata Hubungan Masyarakat Muda	9	1	1	0
Pranata Komputer Ahli Pertama	8	2	2	0
Jabatan Pelaksana	Kls	B	K	-/+
Analisis Statistik	7	3	3	0
Pengadministrasi Umum	5	1	3	-2
Analisis Sistem Informasi	7	1	1	0
Pengelola Data	6	1	12	-11
Pengelola Pengaduan Publik	6	2	3	-1

Kepala Bidang Teknologi Informasi Dan Komunikasi
Kelas 11

Kelompok JF	Kls	B	K	-/+
Pranata Komputer Ahli Madya	11	0	3	-3
Pranata Komputer Ahli Muda	10	4	6	-2
Pranata Komputer Ahli Pertama	9	7	10	-3
Pranata Komputer Penyelia	8	0	2	-2
Jabatan Pelaksana	Kls	B	K	-/+
Analisis Sistem Informasi	7	0	1	-1
Pemeriksa Teknologi Informasi	7	1	1	0
Analisis Sumber Daya Iptek	7	0	1	-1
Pengolah Data	6	1	1	0
Pengelola Sistem Dan Jaringan	6	1	3	-2
Teknisi jaringan Instalasi	5	0	2	-2
Pengadministrasi Umum	5	0	1	-1

Kepala Bidang E-Government
Kelas 11

Kelompok JF	Kls	B	K	-/+
Pranata Komputer Ahli Madya	11	0	3	-3
Pranata Komputer Ahli Muda	9	2	9	-7
Pranata Komputer Ahli Pertama	8	7	11	-4
Jabatan Pelaksana	Kls	B	K	-/+
Analisis Sistem Informasi	7	2	3	-1
Pengelola Situs atau Web	6	2	5	-3
Pengelola Sistem dan Jaringan	6	1	2	-1
Pengolah Data	6	0	1	-1
Teknisi Produksi Multimedia dan Web	5	1	3	-2
Pengadministrasi Umum	5	0	2	-2

Kepala Bidang Persandian Dan Keamanan Informasi
Kelas 11

Kelompok JF	Kls	B	K	-/+
Manggala Informasi Ahli Madya	11	0	2	-2
Manggala Informasi Ahli Muda	9	1	3	-2
Manggala Informasi Ahli Pertama	8	0	6	-6
Sandiman Ahli Madya	12	0	1	-1
Sandiman Ahli Muda	10	1	5	-4
Sandiman Ahli Pertama	8	1	6	-5
Sandiman Penyelia	8	1	1	0
Sandiman Mahir	7	0	1	-1
Sandiman Terampil	6	0	2	-2
Pranata Komputer Ahli Muda	10	1	1	0
Pranata Komputer Ahli Pertama	9	0	2	-2
Jabatan Pelaksana	Kls	B	K	-/+
Analisis Tata Kelola Keamanan Siber	7	1	1	0
Analisis Sistem Informasi	7	0	1	-1
Analisis Proteksi Keamanan Siber	7	0	1	-1
Penyusun Respon Insiden Keamanan Siber	7	0	2	-2
Pengolah Data	6	1	1	0
Pengolah Data Keamanan Siber dan Sandi	6	1	3	-2
Pranata Alat Persandian	6	0	1	-1
Pengelola Data	6	2	2	0
Operator Sandi dan Telekomunikasi	6	4	4	0
Teknisi Sarana dan Prasarana	5	0	6	-6
Pengadministrasi Umum	5	2	3	-1

26. PETA JABATAN DINAS KOPERASI, USAHA KECIL DAN MENENGAH

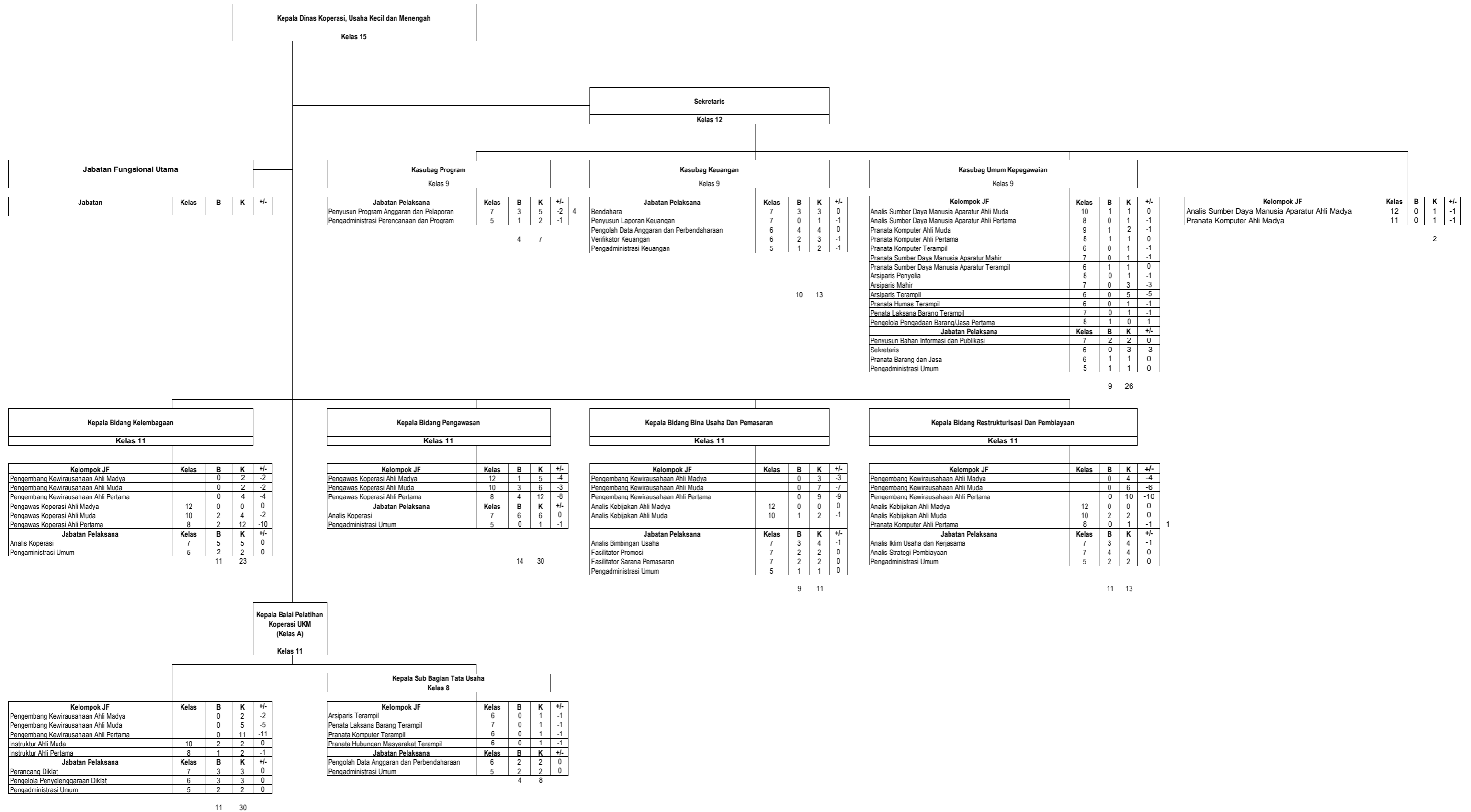

27. PETA JABATAN DINAS PENANAMAN MODAL DAN PELAYANAN TERPADU SATU PINTU

KEPALA DINAS PENANAMAN MODAL DAN PELAYANAN TERPADU SATU PINTU
Kelas 15

KELOMPOK JABATAN FUNGSIONAL	KELAS	B	K	+/-
Penata Perizinan Ahli Utama	15	0	1	-1

SEKRETARIS
Kelas 12

KELOMPOK JABATAN FUNGSIONAL	KELAS	B	K	+/-
<i>Analisis Kebijakan Madya</i>	12	6	6	0
<i>Analisis Kebijakan Muda</i>	10	13	13	0
<i>Analisis Kebijakan Pertama</i>	8	0	8	-8
<i>Penata Perizinan Ahli Madya</i>	11	0	3	-3
<i>Penata Perizinan Ahli Muda</i>	9	0	7	-7
<i>Penata Perizinan Ahli Pertama</i>	8	0	14	-14
<i>Pranata Komputer Ahli Muda</i>	9	2	2	0
<i>Pranata Komputer Ahli Pertama</i>	8	1	2	-1
<i>Penata Kelola Penanaman Modal Madya</i>	11	0	0	0
<i>Penata Kelola Penanaman Modal Muda</i>	9	0	0	0
<i>Penata Kelola Penanaman Modal Pertama</i>	8	0	0	0
JABATAN PELAKSANA	KELAS	B	K	+/-
Analisis Penanaman Modal	7	2	2	0
Analisis Pengembangan Potensi Daerah	7	1	2	-1
Analisis Promosi dan Kerjasama Luar Negeri	7	2	3	-1
Analisis Iklim Usaha dan Kerjasama	7	5	5	0
Analisis Pengusahaan dan Pelayanan	7	13	14	-1
Pengawas Penanaman Modal	7	4	6	-2
Analisis Monitoring, Evaluasi dan Pelaporan	7	1	3	-2
Analisis Pengaduan Masyarakat	7	3	3	0
Penyusun Bahan Prasarana Penerapan Standar	7	2	3	-1
Penyusun Bahan Informasi dan Publikasi	7	0	1	-1
Pengadministrasi Umum	5	8	8	0
Pengadministrasi Perizinan	5	1	3	-2

KEPALA SUB BAGIAN PROGRAM
Kelas 9

JABATAN PELAKSANA	KELAS	B	K	+/-
Penyusun Program Anggaran dan Pelaporan	7	2	4	-2
Pengadministrasi Perencanaan dan Program	5	0	1	-1

KEPALA SUB BAGIAN KEUANGAN
Kelas 9

JABATAN PELAKSANA	KELAS	B	K	+/-
Bendahara	7	1	1	0
Analisis Laporan Keuangan	7	0	1	-1
Pengolah Data Anggaran dan Perbendaharaan	6	6	7	-1
Verifikator Keuangan	6	1	1	0
Pengadministrasi Keuangan	5	1	1	0

KEPALA SUB BAGIAN UMUM DAN KEPEGAWAIAN
Kelas 9

KELOMPOK JABATAN FUNGSIONAL	KELAS	B	K	+/-
<i>Arsiparis Ahli Muda</i>	9	0	1	-1
<i>Arsiparis Ahli Pertama</i>	8	0	1	-1
<i>Arsiparis Penyelia</i>	8	0	2	-2
<i>Arsiparis Mahir</i>	7	0	3	-3
<i>Arsiparis Terampil</i>	6	0	6	-6
<i>Pranata Hubungan Masyarakat Ahli Muda</i>	9	1	1	0
<i>Pranata Hubungan Masyarakat Ahli Pertama</i>	8	0	1	-1
<i>Pranata Komputer Penyelia</i>	8	0	1	-1
<i>Pranata Komputer Mahir</i>	7	0	1	-1
<i>Pranata Komputer terampil</i>	6	0	1	-1
<i>Analisis Sumber Daya Manusia Aparatur Muda</i>	10	0	1	-1
<i>Analisis Sumber Daya Manusia Aparatur Pertama</i>	8	0	1	-1
JABATAN PELAKSANA	KELAS	B	K	+/-
Analisis Jabatan	7	1	1	0
Pengelola Kepegawaian	6	0	1	-1
Pengelola Barang Milik Negara	6	2	2	0
Pengelola Sarana Prasarana Rumah Tangga Dinas	6	2	2	0
Sekretaris	6	1	1	0
Pengadministrasi Kepegawaian	5	1	1	0
Pengadministrasi Umum	5	2	2	0
Teknisi Listrik, Telepon, AC, dan Lift	5	0	1	-1

28. PETA JABATAN DINAS KEPEMUDAAN OLAHRAGA DAN PARIWISATA

**KEPALA DINAS KEPEMUDAAN
OLAHRAGA DAN PARIWISATA**

Kelas 15

Sekretaris
Kelas 12

Kepala Subbag Program
Kelas 9

Jabatan Pelaksana	Kelas	B	K	±
Penyusun Program Anggaran dan Pelaporan	7	3	3	0
Pengadministrasi Perencanaan dan Program	5	1	1	0
Jumlah		4	4	0

Kepala Subbag Keuangan
Kelas 9

Jabatan Pelaksana	Kelas	B	K	±
Bendahara	7	2	3	-1
Analisis Laporan Keuangan	7	0	1	-1
Analisis Keuangan	7	1	0	1
Pengelola Kegiatan dan Anggaran	6	6	6	0
Verifikator	6	3	4	-1
Pengolah	6	1	1	0
Pengadministrasi Keuangan	5	3	5	-2
Jumlah		16	20	-4

Kepala Subbag Umum Dan Kepegawaian
Kelas 9

Jabatan Fungsional	Kelas	B	K	±
Analisis Sumber Daya Manusia Muda	10	0	1	-1
Analisis Sumber Daya Manusia Pertama	8	1	1	0
Penata Laksana Barang Penvelia	9	0	3	-3
Arsiparis Penvelia	8	0	2	-2
Arsiparis Mahir	7	0	3	-3
Arsiparis Terampil	6	0	6	-6
Pengelola Pengadaan Barang/Jasa Pertama	8	1	0	1
Jabatan Pelaksana	Kelas	B	K	±
Analisis Jabatan	7	2	2	0
Analisis Barang Milik Negara	7	1	1	0
Pengelola Layanan Kehumasan	6	2	4	-2
Pengelola	6	3	3	0
Pengelola Sarana dan Prasarana Kantor	6	1	2	-1
Pengadministrasi Umum	5	11	6	5
Petugas Keamanan	3	1	0	1
Pramu Bakti	1	6	0	6
Jumlah		29	34	-5

Kepala Bidang Kepemudaan
Kelas 11

Kelompok Jabatan Fungsional	Kelas	B	K	±
Analisis Kebijakan Ahli Muda	9	3	3	0
Analisis Kebijakan Ahli Pertama	8	0	3	-3
Jabatan Pelaksana	Kelas	B	K	±
Analisis Kepemudaan	7	6	6	0
Pengadministrasi Umum	5	9	9	0
Jumlah		15	15	0

Kepala Bidang Keolahragaan
Kelas 11

Kelompok Jabatan Fungsional	Kelas	B	K	±
Analisis Kebijakan Ahli Muda	9	3	3	0
Analisis Kebijakan Ahli Pertama	8	0	3	-3
Jabatan Pelaksana	Kelas	B	K	±
Analisis Keolahragaan	7	9	10	-1
Pengadministrasi Umum	5	2	3	-1
Jumlah		11	13	-2

Kepala Bidang Pengembangan Destinasi
Kelas 11

Kelompok Jabatan Fungsional	Kelas	B	K	±
Analisis Kebijakan Ahli Muda	9	3	3	0
Adyatama Kepariwisata dan Ekonomi Kreatif Madya	12	0	1	-1
Adyatama Kepariwisata dan Ekonomi Kreatif Muda	10	0	3	-3
Adyatama Kepariwisata dan Ekonomi Kreatif Pertama	8	0	4	-4
Jabatan Pelaksana	Kelas	B	K	±
Analisis Objek Wisata	7	1	2	-1
Analisis Pariwisata	7	5	5	0
Pengelola Sarana Wisata	6	2	4	-2
Pengadministrasi Umum	5	5	5	0
Jumlah		13	16	-3

Kepala Bidang Pemasaran Pariwisata
Kelas 11

Kelompok Jabatan Fungsional	Kelas	B	K	±
Analisis Kebijakan Ahli Muda	9	3	3	0
Adyatama Kepariwisata dan Ekonomi Kreatif Madya	12	0	1	-1
Adyatama Kepariwisata dan Ekonomi Kreatif Muda	10	0	2	-2
Adyatama Kepariwisata dan Ekonomi Kreatif Pertama	8	0	3	-3
Jabatan Pelaksana	Kelas	B	K	±
Analisis Pariwisata	7	7	13	-6
Pengadministrasi Umum	5	5	5	0
Jumlah		12	18	-6

Kepala Bidang Pengembangan Sumber Daya
Kelas 11

Kelompok Jabatan Fungsional	Kelas	B	K	±
Analisis Kebijakan Ahli Muda	9	3	3	0
Adyatama Kepariwisata dan Ekonomi Kreatif Madya	12	0	1	-1
Adyatama Kepariwisata dan Ekonomi Kreatif Muda	10	0	2	-2
Adyatama Kepariwisata dan Ekonomi Kreatif Pertama	8	0	3	-3
Jabatan Pelaksana	Kelas	B	K	±
Analisis Pariwisata	7	4	5	-1
Analisis Ekonomi Kreatif	7	1	2	-1
Pengadministrasi Umum	5	3	3	0
Jumlah		8	10	-2

**KEPALA DINAS KEMUDAAN
OLAHRAGA DAN PARIWISATA**
Kelas 15

**KEPALA BALAI PEMUSATAN
PENDIDIKAN DAN LATIHAN
OLAHRAGA PELAJAR**
Kelas 11

**KELOMPOK JAB.
FUNGSIONAL**

--	--	--	--

Kepala Subbag Tata Usaha
Kelas 8

Kepala Seksi Kepelatihan
Kelas 9

**Kepala Seksi Pembinaan dan
Pengasuhan**
Kelas 9

Jabatan Pelaksana	Kelas	B	K	±
Penata Laksana Barang Mahir	8	0	3	-3
Penata Laksana Barang Terampil	7	0	6	-6
Pengelola Kegiatan dan Anggaran	6	1	1	0
Pengelola Rumah Tangga	6	1	0	1
Pengelola Layanan Kehumasan	6	0	2	-2
Pengadministrasi Umum	5	2	2	0
Pengadministrasi Keuangan	5	1	1	0
Pengadministrasi Kepegawaian	5	0	1	-1
Teknisi Listrik, Telepon, AC, Lift	5	0	2	-2
Pengemudi	3	0	0	0

Jabatan Fungsional	Kelas	B	K	±
Pelatih Olahraga Madya	12	0	30	-30
Pelatih Olahraga Muda	10	0	30	-30
Pelatih Olahraga Pertama	8	0	30	-30
Asisten Pelatih Olahraga Penyelia	8	0	60	-60
Asisten Pelatih Olahraga Mahir	7	0	60	-60
Asisten Pelatih Olahraga Terampil	6	0	60	-60
Asisten Pelatih Olahraga Pemula	5	0	60	-60
Jabatan Pelaksana	Kelas	B	K	±
Analisis Keolahragaan	7	2	2	0
Pelatih Atlet	5	20	27	-7
Pengadministrasi Umum	5	2	2	0

Jabatan Fungsional	Kelas	B	K	±
Psikolog Pertama	8	0	0	0
Nutritionis Terampil	6	0	0	0
Fisioterapis Terampil	6	0	0	0
Perawat Terampil	6	0	0	0
Jabatan Fungsional	Kelas	B	K	±
Analisis Keolahragaan	7	1	2	-1
Penyuluh Olahraga	7	0	2	-2
Pengadministrasi Umum	5	2	2	0
Penjaga Asrama	3	0	2	-2

29. PETA JABATAN DINAS KEARSIPAN DAN PERPUSTAKAAN

KEPALA DINAS KEARSIPAN DAN PERPUSTAKAAN
Kelas 15

Sekretaris
Kelas 12

Jabatan Fungsional	Kelas	B	K	+/-
Analisis Sumber Daya Manusia Aparatur Ahli Madya	12	0	1	-1

Jabatan Fungsional	Kelas	B	K	+/-
Arsiparis Ahli Utama	13	0	2	-2
Pustakawan Ahli Utama	13	2	2	0
		2	4	-2

Kepala Sub Bagian Program
Kelas 9

Jabatan Pelaksana	Kelas	B	K	+/-
Penyusun Program Anggaran dan Pelaporan	7	1	3	-2
Pengolah Data	6	0	2	-2
Pengadministrasi Umum	5	1	1	0
		2	6	-4

Kepala Sub Bagian Keuangan
Kelas 9

Jabatan Pelaksana	Kelas	B	K	+/-
Bendahara	7	1	2	-1
Penyusun Laporan Keuangan	7	0	1	-1
Verifikator Keuangan	6	1	1	0
Pengelola Kegiatan dan Anggaran	6	5	5	0
Pengelola Gaji	6	0	1	-1
Pengadministrasi Keuangan	5	3	3	0
		10	13	-3

Kepala Sub Bagian Umum Dan Kepegawaian
Kelas 9

Jabatan Fungsional	Kelas	B	K	+/-
Analisis Sumber Daya Manusia Aparatur Ahli Muda	10	1	1	0
Analisis Sumber Daya Manusia Aparatur Ahli Pertama	8	0	2	-2
Arsiparis Ahli Muda	9	1	3	-2
Arsiparis Ahli Pertama	8	0	2	-2
Arsiparis Penyelia	8	2	3	-1
Arsiparis Mahir	7	1	2	-1
Arsiparis Terampil	6	1	4	-3
Jabatan Pelaksana	Kelas	B	K	+/-
Pengelola Kepegawaian	6	1	1	0
Pengelola Layanan Kehumasan	6	0	1	-1
Pengelola Sistem dan Jaringan	6	0	1	-1
Pengelola Barang Milik Negara	6	0	1	-1
Pengadministrasi Kepegawaian	5	1	2	-1
Pengadministrasi Umum	5	8	8	0
Teknisi Listrik, Telepon, AC, dan Lift	5	1	2	-1
Pengemudi	3	0	0	0
Petugas Keamanan	3	2	0	2
		19	33	-14

Kepala Bidang Pembinaan, Pengembangan Dan Pengawasan Kearsipan
Kelas 11

Jabatan Fungsional	Kelas	B	K	+/-
Arsiparis Ahli Madya	11	5	6	-1
Arsiparis Ahli Muda	9	3	3	0
Arsiparis Ahli Pertama	8	4	6	-2
Arsiparis Penyelia	8	0	1	-1
Arsiparis Mahir	7	0	2	-2
Arsiparis Terampil	6	0	3	-3
Jabatan Pelaksana	Kelas	B	K	+/-
Pranata Kearsipan	6	0	1	-1
Pengolah Data	6	0	2	-2
Pengadministrasi Umum	5	2	2	0
		14	26	-12

Kepala Bidang Pengelolaan Dan Pelestarian Arsip
Kelas 11

Jabatan Fungsional	Kelas	B	K	+/-
Arsiparis Ahli Madya	11	8	9	-1
Arsiparis Muda	9	6	7	-1
Arsiparis Pertama	8	3	5	-2
Arsiparis Penyelia	8	2	2	0
Arsiparis Mahir	7	1	4	-3
Arsiparis Terampil	6	4	8	-4
Jabatan Pelaksana	Kelas	B	K	+/-
Pranata Restorasi Arsip	6	1	2	-1
Pengolah Data	6	2	4	-2
Pengadministrasi Umum	5	4	4	0
		31	45	-14

Kepala Bidang Layanan Dan Pemanfaatan Arsip
Kelas 11

Jabatan Fungsional	Kelas	B	K	+/-
Arsiparis Ahli Madya	11	9	9	0
Arsiparis Muda	9	3	3	0
Arsiparis Pertama	8	1	3	-2
Arsiparis Penyelia	8	1	1	0
Arsiparis Mahir	7	1	3	-2
Arsiparis Terampil	6	2	4	-2
Jabatan Pelaksana	Kelas	B	K	+/-
Pranata Kearsipan	6	0	1	-1
Pengolah Data	6	0	2	-2
Pengadministrasi Umum	5	1	2	-1
		18	28	-10

Kepala Bidang Pengelolaan Perpustakaan
Kelas 11

Jabatan Fungsional	Kelas	B	K	+/-
Pustakawan Madya	11	16	16	0
Pustakawan Muda	9	9	10	-1
Pustakawan Pertama	8	3	6	-3
Pustakawan Penyelia	8	3	3	0
Pustakawan Mahir	7	0	2	-2
Pustakawan Terampil	6	2	6	-4
Jabatan Pelaksana	Kelas	B	K	+/-
Pengelola Bahan	6	3	3	0
Pengadministrasi	5	7	10	-3
		43	56	-13

Kepala Bidang Pengembangan Perpustakaan
Kelas 11

Jabatan Fungsional	Kelas	B	K	+/-
Pustakawan Madya	11	7	7	0
Pustakawan Muda	9	8	8	0
Pustakawan Pertama	8	1	3	-2
Pustakawan Penyelia	8	0	1	-1
Pustakawan Mahir	7	1	2	-1
Pustakawan Terampil	6	2	4	-2
Jabatan Pelaksana	Kelas	B	K	+/-
Pengelola Perpustakaan	6	2	2	0
Pengadministrasi Umum	5	1	3	-2
Pengelola Bahan Pustaka	6	1	2	-1
		23	32	-9

30. PETA JABATAN DINAS KELAUTAN DAN PERIKANAN

KEPALA DINAS KELAUTAN DAN PERIKANAN
15

Sekretaris
12

Kepala Subbag Program
9

Kepala Subbag Keuangan
9

Kepala Subbag Umum Dan Kepegawaian
9

Jabatan Pelaksana	Kelas	B	K	+/-
Penyusun Program Anggaran dan Pelaporan	7	3	6	-3
Pengadministrasi Perencanaan dan Program	5	1	2	-1

Jabatan Pelaksana	Kelas	B	K	+/-
Bendahara	7	0	2	-2
Pengolah data Anggaran dan Perbendaharaan	6	7	11	-4
Verifikator Keuangan	6	2	2	0
Pengelola Gaji	6	0	1	-1
Pengadministrasi Keuangan	5	2	5	-3

Kelompok JF	Kelas	B	K	+/-
Pranata Komputer Penyelia	8	0	1	-1
Pranata Komputer Mahir	7	0	1	-1
Pranata Komputer Terampil	6	0	1	-1
Arsiparis Penyelia	8	0	1	-1
Arsiparis Mahir	7	0	3	-3
Arsiparis Terampil	6	0	5	-5
Jabatan Pelaksana	Kelas	B	K	+/-
Analisis Jabatan	7	1	1	0
Pengelola Kepegawaian	6	3	4	-1
Pengelola Barang Milik Negara	6	2	2	0
Pengelola Sarana Prasarana Rumah Tangga Dinas	6	0	2	-2
Pengelola Layanan Kehumasan	6	0	1	-1
Sekretaris	6	0	1	-1
Pengadministrasi Kepegawaian	5	2	3	-1
Pengadministrasi Umum	5	2	2	0
Teknisi Listrik, Telepon, AC, dan Lift	5	1	1	0
Pramu Bakti	1	1	0	1
Arsiparis Penyelia	8	0	1	

Kepala Bidang Perikanan Tangkap
11

Kelompok JF	Kelas	B	K	+/-
Pengelola Produksi Perikanan Tangkap Ahli Madya	12	0	2	-2
Pengelola Produksi Perikanan Tangkap Ahli Muda	10	2	3	-1
Pengelola Produksi Perikanan Tangkap Ahli Pertama	8	0	3	-3
Jabatan Pelaksana	Kelas	B	K	+/-
Analisis Kepelabuhan Perikanan	7	1	3	-2
Analisis Pengujian Kelayakan Alat Penangkap Ikan	7	0	3	-3
Pengadministrasi Umum	5	4	4	0

Kepala Bidang Kelautan Pesisir Dan Pulau-Pulau Kecil
11

Kelompok JF	Kelas	B	K	+/-
Pengelola Ekosistem Laut dan Pesisir Ahli Madya	11	0	3	-3
Pengelola Ekosistem Laut dan Pesisir Ahli Muda	9	2	3	-1
Pengelola Ekosistem Laut dan Pesisir Ahli Pertama	8	0	2	-2
Analisis Pengusahaan Jasa Kelautan Ahli Madya	11	0	2	-2
Analisis Pengusahaan Jasa Kelautan Ahli Muda	9	0	3	-3
Analisis Pengusahaan Jasa Kelautan Ahli Pertama	8	0	3	-3
Jabatan Pelaksana	Kelas	B	K	+/-
Analisis Potensi Kelautan	7	3	3	0
Analisis Pesisir dan Pulau-pulau Kecil	7	1	3	-2
Pengadministrasi Umum	5	1	4	-3

Kepala Bidang Pengawasan Sumberdaya Kelautan Perikanan
11

Kelompok JF	Kelas	B	K	+/-
Pengawas Perikanan Ahli Madya	11	0	1	-1
Pengawas Perikanan Ahli Muda	9	1	3	-2
Pengawas Perikanan Ahli Pertama	8	0	2	-2
Jabatan Pelaksana	Kelas	B	K	+/-
Analisis Kelautan Dan Perikanan	7	3	3	0
Pengadministrasi Umum	5	0	2	-2

Kepala Bidang Usaha dan Pengembangan Komoditas
11

Kelompok JF	Kelas	B	K	+/-
Analisis Pasar Hasil Perikanan Ahli Madya	11	0	7	-7
Analisis Pasar Hasil Perikanan Ahli Muda	9	0	14	-14
Analisis Pasar Hasil Perikanan Ahli Pertama	8	0	21	-21
Analisis Pasar Hasil Perikanan Penyelia	8	0	3	-3
Analisis Pasar Hasil Perikanan mahir	7	0	5	-5
Analisis Pasar Hasil Perikanan Terampil	6	0	7	-7
Pengawas Perikanan (Bidang Budidaya Ikan) Ahli Madya	11	0	0	0
Pengawas Perikanan (Bidang Budidaya Ikan) Ahli Muda	9	1	0	1
Pengawas Perikanan (Bidang Budidaya Ikan) Ahli Pertama	8	0	0	0
Analisis Akuakultur Ahli Madya	11	0	1	-1
Analisis Akuakultur Ahli Muda	9	0	1	-1
Analisis Akuakultur Ahli Pertama	8	0	3	-3
Pembina Mutu Hasil Kelautan Dan Perikanan Ahli Madya	11	0	2	-2
Pembina Mutu Hasil Kelautan Dan Perikanan Ahli Muda	10	1	9	-8
Pembina Mutu Hasil Kelautan Dan Perikanan Ahli Pertama	8	0	6	-6
Pengendali Hama dan Penyakit Ikan Ahli Muda	9	0	1	-1
Pengendali Hama dan Penyakit Ikan Ahli Pertama	8	0	1	-1
Pengendali Hama dan Penyakit Ikan Penyelia	8	0	1	-1
Pengendali Hama dan Penyakit Ikan Mahir	7	0	1	-1
Pengendali Hama dan Penyakit Ikan Terampil	6	0	1	-1
Pengendali Hama dan Penyakit Ikan Pemula	5	0	1	-1
Asisten Pembina Mutu Hasil Kelautan Dan Perikanan Penyelia	8	0	1	-1
Asisten Pembina Mutu Hasil Kelautan Dan Perikanan Mahir	7	0	1	-1
Asisten Pembina Mutu Hasil Kelautan Dan Perikanan Terampil	6	0	1	-1
Jabatan Pelaksana	Kelas	B	K	+/-
Analisis Standardisasi Budidaya	7	1	3	-2
Analisis Mutu Hasil Perikanan	7	3	3	0
Penyusun Rencana Kelembagaan Pasar Hasil Perikanan	7	0	1	-1
Pengadministrasi Umum	5	1	4	-3

UPT

KEPALA DINAS KELAUTAN DAN PERIKANAN

Kepala Cabang Dinas Barat

12

Kelompok JF	Kelas	B	K	+/-
Analisis Pengusahaan Jasa Kelautan Ahli Madya	11	0	1	-1
Pengelola Ekosistem Laut dan Pesisir Ahli Madya	11	0	4	-4
Pengawas Perikanan Ahli Madya	11	0	1	-1

Sub Bagian Tata Usaha				
8				
Kelompok JF	Kelas	B	K	+/-
Arsiparis Penyelia	8	0	1	-1
Arsiparis Mahir	7	0	1	-1
Arsiparis Terampil	6	0	1	-1
Jabatan Pelaksana	Kelas	B	K	+/-
Pengelola Barang Milik Negara	6	1	1	0
Pengadministrasi Keuangan	5	0	1	-1
Pengadministrasi Kepegawaian	5	0	1	-1
Pengadministrasi Umum	5	1	1	0
Pramu Bakti	1	0	0	0

Seksi Pengawasan				
9				
Kelompok JF	Kelas	B	K	+/-
Pengawas Perikanan (Bidang Budidaya Ikan) Ahli Pertama	8	0	1	-1
Pengelola Ekosistem Laut dan Pesisir Ahli Muda	9	0	3	-3
Pengelola Ekosistem Laut dan Pesisir Ahli Pertama	8	0	4	-4
Analisis Pengusahaan Jasa Kelautan Ahli Muda	9	0	1	-1
Analisis Pengusahaan Jasa Kelautan Ahli Pertama	8	0	2	-2
Pengawas Perikanan Ahli Muda	9	0	2	-2
Pengawas Perikanan Ahli Pertama	8	0	4	-4
Pengawas Perikanan Penyelia	8	0	1	-1
Pengawas Perikanan Mahir	7	0	1	-1
Pengawas Perikanan Terampil	6	0	2	-2
Pengawas Perikanan Pemula	5	0	4	-4
Jabatan Pelaksana	Kelas	B	K	+/-
Analisis Kelautan Dan Perikanan	7	3	3	0
Pengadministrasi Umum	5	0	2	-2

Seksi Konservasi, Rehabilitasi dan Perizinan				
9				
Kelompok JF	Kelas	B	K	+/-
Pengelola Ekosistem Laut dan Pesisir Ahli Muda	9	0	3	-3
Pengelola Ekosistem Laut dan Pesisir Ahli Pertama	8	0	3	-3
Analisis Pengusahaan Jasa Kelautan Ahli Muda	9	0	1	-1
Analisis Pengusahaan Jasa Kelautan Ahli Pertama	8	0	1	-1
Pengawas Perikanan Ahli Muda	9	0	1	-1
Pengawas Perikanan Ahli Pertama	8	0	3	-3
Pengawas Perikanan Mahir	7	0	1	-1
Pengawas Perikanan Terampil	6	0	2	-2
Pengawas Perikanan Pemula	5	0	3	-3
Jabatan Pelaksana	Kelas	B	K	+/-
Analisis Konservasi dan Rehabilitasi Wilayah Pesisir	7	3	3	0
Pengadministrasi Umum	5	0	2	-2

KEPALA DINAS KELAUTAN DAN PERIKANAN

Kepala Cabang Dinas Timur

12

Kelompok JF	Kelas	B	K	+/-
Analisis Pengusahaan Jasa Kelautan Ahli Madya	11	0	2	-2
Pengelola Ekosistem Laut dan Pesisir Ahli Madya	11	0	4	-4

Sub Bagian Tata Usaha				
8				
Kelompok JF	Kelas	B	K	+/-
Arsiparis Penyelia	8	0	1	-1
Arsiparis Mahir	7	0	1	-1
Arsiparis Terampil	6	0	1	-1
Jabatan Pelaksana	Kelas	B	K	+/-
Pengelola Barang Milik Negara	6	0	1	-1
Pengadministrasi Keuangan	5	1	1	0
Pengadministrasi Kepegawaian	5	0	1	-1
Pengadministrasi Umum	5	1	1	0
Pramu Bakti	1	0	0	0

Seksi Pengawasan				
9				
Kelompok JF	Kelas	B	K	+/-
Pengawas Perikanan (Bidang Budidaya Ikan) Ahli Pertama	8	0	1	-1
Pengelola Ekosistem Laut dan Pesisir Ahli Muda	9	0	3	-3
Pengelola Ekosistem Laut dan Pesisir Ahli Pertama	8	0	4	-4
Analisis Pengusahaan Jasa Kelautan Ahli Muda	9	0	1	-1
Analisis Pengusahaan Jasa Kelautan Ahli Pertama	8	0	2	-2
Pengawas Perikanan Ahli Muda	9	0	2	-2
Pengawas Perikanan Ahli Pertama	8	0	4	-4
Pengawas Perikanan Penyelia	8	0	1	-1
Pengawas Perikanan Mahir	7	0	1	-1
Pengawas Perikanan Terampil	6	0	2	-2
Pengawas Perikanan Pemula	5	0	4	-4
Jabatan Pelaksana	Kelas	B	K	+/-
Analisis Kelautan Dan Perikanan	7	2	3	-1
Pengadministrasi Umum	5	1	2	-1

Seksi Konservasi, Rehabilitasi dan Perizinan				
9				
Kelompok JF	Kelas	B	K	+/-
Pengelola Ekosistem Laut dan Pesisir Ahli Muda	9	0	3	-3
Pengelola Ekosistem Laut dan Pesisir Ahli Pertama	8	0	3	-3
Analisis Pengusahaan Jasa Kelautan Ahli Muda	9	0	1	-1
Analisis Pengusahaan Jasa Kelautan Ahli Pertama	8	0	1	-1
Pengawas Perikanan Ahli Muda	9	0	1	-1
Pengawas Perikanan Ahli Pertama	8	0	3	-3
Pengawas Perikanan Mahir	7	0	1	-1
Pengawas Perikanan Terampil	6	0	2	-2
Pengawas Perikanan Pemula	5	0	3	-3
Jabatan Pelaksana	Kelas	B	K	+/-
Analisis Konservasi dan Rehabilitasi Wilayah Pesisir	7	2	3	-1
Pengadministrasi Umum	5	1	2	-1

KEPALA DINAS KELAUTAN DAN PERIKANAN

Kepala Cabang Dinas Selatan

12

Kelompok JF	Kelas	B	K	+/-
Analisis Pengusahaan Jasa Kelautan Ahli Madya	11	0	2	-2
Pengelola Ekosistem Laut dan Pesisir Ahli Madya	11	0	4	-4

Sub Bagian Tata Usaha				
8				
Kelompok JF	Kelas	B	K	+/-
Arsiparis Penyelia	8	0	1	-1
Arsiparis Mahir	7	0	1	-1
Arsiparis Terampil	6	0	1	-1
Jabatan Pelaksana	Kelas	B	K	+/-
Pengelola Barang Milik Negara	6	0	1	-1
Pengadministrasi Keuangan	5	0	1	-1
Pengadministrasi Kepegawaian	5	0	1	-1
Pengadministrasi Umum	5	0	1	-1
Pramu Bakti	1	0	0	0

Seksi Pengawasan				
9				
Kelompok JF	Kelas	B	K	+/-
Pengelola Ekosistem Laut dan Pesisir Ahli Muda	9	0	3	-3
Pengelola Ekosistem Laut dan Pesisir Ahli Pertama	8	0	3	-3
Analisis Pengusahaan Jasa Kelautan Ahli Muda	9	0	1	-1
Analisis Pengusahaan Jasa Kelautan Ahli Pertama	8	0	2	-2
Pengawas Perikanan Ahli Muda	9	0	2	-2
Pengawas Perikanan Ahli Pertama	8	0	4	-4
Pengawas Perikanan Mahir	7	0	1	-1
Pengawas Perikanan Terampil	6	0	2	-2
Pengawas Perikanan Pemula	5	0	4	-4
Jabatan Pelaksana	Kelas	B	K	+/-
Analisis Kelautan Dan Perikanan	7	2	3	-1
Pengadministrasi Umum	5	1	2	-1

Seksi Konservasi, Rehabilitasi dan Perizinan				
9				
Kelompok JF	Kelas	B	K	+/-
Pengelola Ekosistem Laut dan Pesisir Ahli Muda	9	0	3	-3
Pengelola Ekosistem Laut dan Pesisir Ahli Pertama	8	0	3	-3
Analisis Pengusahaan Jasa Kelautan Ahli Muda	9	0	1	-1
Analisis Pengusahaan Jasa Kelautan Ahli Pertama	8	0	1	-1
Pengawas Perikanan Ahli Muda	9	0	1	-1
Pengawas Perikanan Ahli Pertama	8	0	3	-3
Pengawas Perikanan Terampil	6	0	1	-1
Pengawas Perikanan Pemula	5	0	3	-3
Jabatan Pelaksana	Kelas	B	K	+/-
Analisis Konservasi dan Rehabilitasi Wilayah Pesisir	7	3	3	0
Pengadministrasi Umum	5	1	2	-1

PETA JABATAN
PELABUHAN PERIKANAN PANTAI (KELAS A)

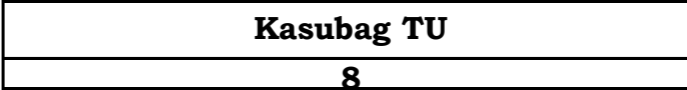
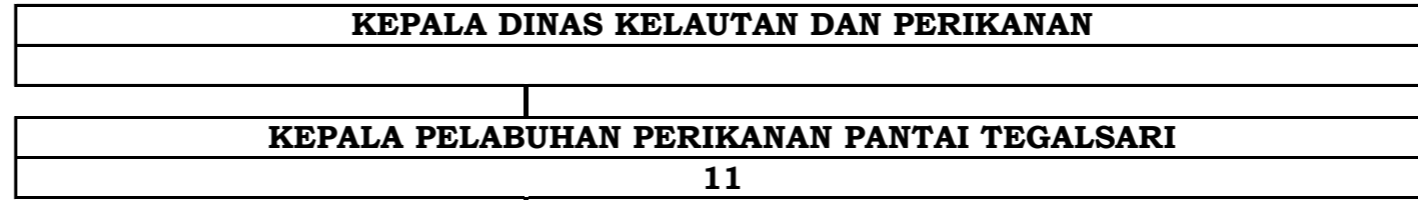

Jabatan Fungsional	Kelas	B	K	+/-

Jabatan Pelaksana	Kelas	B	K	+/-
Pengelola Barang Milik Negara	6	1	1	0
Pengadministrasi Keuangan	5	0	1	-1
pengadministrasi kepegawaian	5	0	1	-2
Pengadministrasi Umum	5	2	4	-2
Pramu Bakti	1	3	0	3

Kelompok Jabatan Fungsional	Kelas	B	K	+/-
Pengelola produksi perikanan tangkap Ahli Madya	12	0	1	-1
Pengelola Produksi Perikanan Tangkap Ahli Muda	10	2	2	0
Pengelola produksi perikanan tangkap Ahli Pertama	8	1	3	-2
Asisten Pengelola produksi perikanan tangkap Penyelia	8	0	2	-2
Asisten Pengelola produksi perikanan tangkap Mahir	7	0	2	-2
Asisten Pengelola produksi perikanan tangkap Terampil	6	0	4	-4
Asisten Pengelola produksi perikanan tangkap Pemula	5	0	5	-5
Jabatan Pelaksana	Kelas	B	K	+/-
Pengelola Kepelabuhan Perikanan	7	2	4	-2
Pengadministrasi Umum	5	3	4	-1

PETA JABATAN
PELABUHAN PERIKANAN PANTAI (KELAS A)

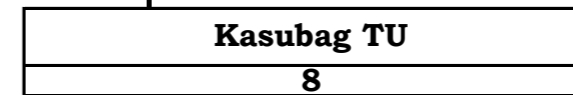

Jabatan Pelaksana	Kelas	B	K	+/-
Pengelola Barang Milik Negara	6	0	1	-1
Pengadministrasi Keuangan	5	0	1	-1
pengadministrasi kepegawaian	5	0	1	-3
Pengadministrasi Umum	5	0	3	-3
Pramu Bakti	1	0	0	0

Kelompok Jabatan Fungsional	Kelas	B	K	+/-
Pengelola Produksi Perikanan Tangkap Ahli Muda	10	2	2	0
Pengelola produksi perikanan tangkap Ahli Pertama	8	0	3	-3
Asisten Pengelola produksi perikanan tangkap Penyelia	8	0	1	-1
Asisten Pengelola produksi perikanan tangkap Mahir	7	0	2	-2
Asisten Pengelola produksi perikanan tangkap Terampil	6	0	4	-4
Asisten Pengelola produksi perikanan tangkap Pemula	5	0	4	-4
Jabatan Pelaksana	Kelas	B	K	+/-
Pengelola Kepelabuhan Perikanan	7	1	4	-3
Pengadministrasi Umum	5	2	4	-2

PETA JABATAN
PELABUHAN PERIKANAN PANTAI (KELAS A)

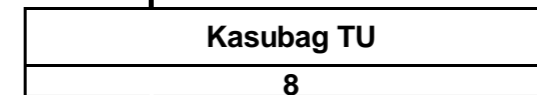
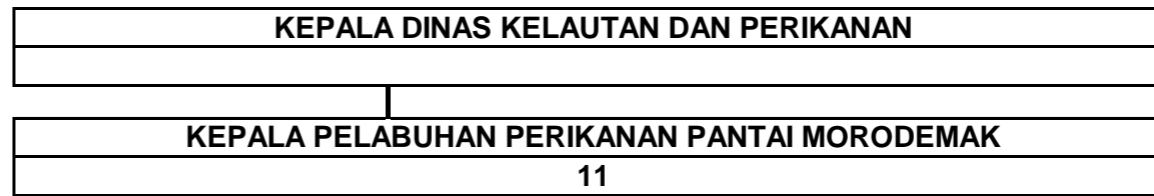

Jabatan Pelaksana	Kelas	B	K	+/-
Pengelola Barang Milik Negara	6	0	1	-1
Pengadministrasi Keuangan	5	0	1	-1
pengadministrasi kepegawaian	5	0	1	-2
Pengadministrasi Umum	5	1	3	-2
Pramu Bakti	1	0	0	0

Kelompok Jabatan Fungsional	Kelas	B	K	+/-
Pengelola Produksi Perikanan Tangkap Ahli Muda	10	2	2	0
Pengelola produksi perikanan tangkap Ahli Pertama	8	0	3	-3
Asisten Pengelola produksi perikanan tangkap Penyelia	8	0	1	-1
Asisten Pengelola produksi perikanan tangkap Mahir	7	0	2	-2
Asisten Pengelola produksi perikanan tangkap Terampil	6	0	4	-4
Asisten Pengelola produksi perikanan tangkap Pemula	5	0	4	-4
Jabatan Pelaksana	Kelas	B	K	+/-
Pengelola Kepelabuhan Perikanan	7	0	4	-4
Pengadministrasi Umum	5	0	4	-4

PETA JABATAN
PELABUHAN PERIKANAN PANTAI (KELAS A)

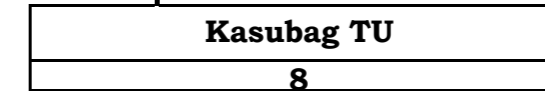

Jabatan Pelaksana	Kelas	B	K	+/-
Pengelola Barang Milik Negara	6	0	1	-1
Pengadministrasi Umum	5	0	3	-3
pengadministrasi kepegawaian	5	0	1	-1
Pengadministrasi Keuangan	5	0	1	-1
Pramu Bakti	1	0	0	0

Kelompok Jabatan Fungsional	Kelas	B	K	+/-
Pengelola Produksi Perikanan Tangkap Ahli Muda	10	2	2	0
Pengelola produksi perikanan tangkap Ahli Pertama	8	0	3	-3
Asisten Pengelola produksi perikanan tangkap Penyelia	8	0	1	-1
Asisten Pengelola produksi perikanan tangkap Mahir	7	0	2	-2
Asisten Pengelola produksi perikanan tangkap Terampil	6	0	4	-4
Asisten Pengelola produksi perikanan tangkap Pemula	5	0	5	-5
Jabatan Pelaksana	Kelas	B	K	+/-
Analisis Pembangunan Pelabuhan Perikanan	7	1	1	0
Pengelola Kepelabuhan Perikanan	7	1	4	-3
Pengadministrasi Umum	5	2	4	-2

PETA JABATAN
PELABUHAN PERIKANAN PANTAI (KELAS A)

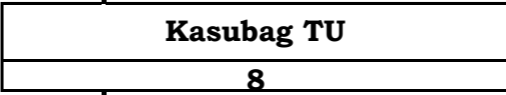
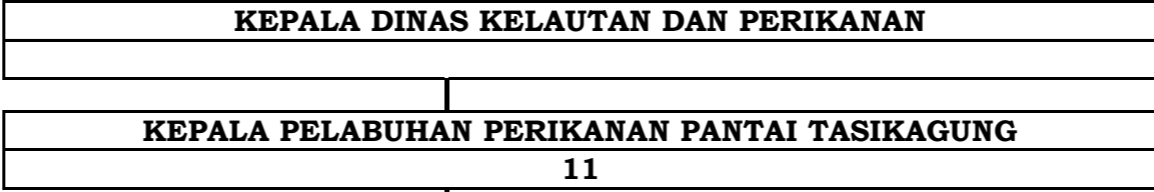

Jabatan Fungsional	Kelas	B	K	+/-

Jabatan Pelaksana	Kelas	B	K	+/-
Pengelola Barang Milik Negara	6	0	1	-1
Pengadministrasi Keuangan	5	0	1	-1
pengadministrasi kepegawaian	5	0	1	-2
Pengadministrasi Umum	5	1	3	-2
rran	1	0	0	0

Kelompok Jabatan Fungsional	Kelas	B	K	+/-
Pengelola produksi perikanan tangkap Ahli Madya	12	0	1	-1
Pengelola Produksi Perikanan Tangkap Ahli Muda	10	2	2	0
Pengelola produksi perikanan tangkap Ahli Pertama	8	0	3	-3
Asisten Pengelola produksi perikanan tangkap Penyelia	8	0	1	-1
Asisten Pengelola produksi perikanan tangkap Mahir	7	0	2	-2
Asisten Pengelola produksi perikanan tangkap Terampil	6	0	4	-4
Asisten Pengelola produksi perikanan tangkap Pemula	5	0	5	-5
Jabatan Pelaksana	Kelas	B	K	+/-
Pengelola Kepelabuhan Perikanan	7	1	4	-3
Pengadministrasi Umum	5	1	4	-3

PETA JABATAN
PELABUHAN PERIKANAN PANTAI (KELAS A)

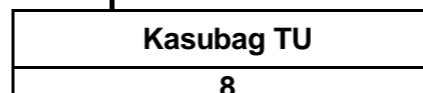
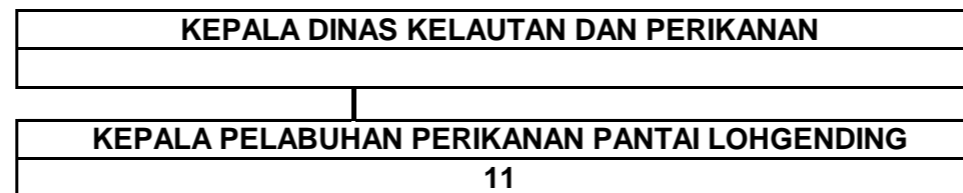

Jabatan Fungsional	Kelas	B	K

Jabatan Pelaksana	Kelas	B	K	+/-
Pengelola Barang Milik Negara	6	0	1	-1
Pengadministrasi Keuangan	5	0	1	-1
pengadministrasi kepegawaian	5	0	1	-2
Pengadministrasi Umum	5	1	3	-2
Pramu Bakti	1	1	0	1

Kelompok Jabatan Fungsional	Kelas	B	K	+/-
Pengelola Produksi Perikanan Tangkap Ahli Muda	10	2	2	0
Pengelola produksi perikanan tangkap Ahli Pertama	8	0	3	-3
Asisten Pengelola produksi perikanan tangkap Penyelia	8	0	1	-1
Asisten Pengelola produksi perikanan tangkap Mahir	7	0	2	-2
Asisten Pengelola produksi perikanan tangkap Terampil	6	0	3	-3
Asisten Pengelola produksi perikanan tangkap Pemula	5	0	4	-4
Jabatan Pelaksana	Kelas	B	K	+/-
Pengelola Kepelabuhan Perikanan	7	0	4	-4
Pengadministrasi Umum	5	2	4	-2

**PETA JABATAN
PELABUHAN PERIKANAN PANTAI (KELAS B)**

KEPALA DINAS KELAUTAN DAN PERIKANAN

KEPALA PELABUHAN PERIKANAN PANTAI ASEMDOYONG

Kelas 9

Kasubag TU

Kelas 8

Kelompok Jabatan Fungsional	Kelas	B	K	+/-
Pengelola produksi perikanan tangkap Ahli Muda	10	0	1	-1
Pengelola produksi perikanan tangkap Ahli Pertama	8	1	2	-1
Asisten Pengelola produksi perikanan tangkap Penyelia	8	0	1	-1
Asisten Pengelola produksi perikanan tangkap Mahir	7	0	2	-2
Asisten Pengelola produksi perikanan tangkap Terampil	6	0	3	-3
Asisten Pengelola produksi perikanan tangkap Pemula	5	0	3	-3
Jabatan Pelaksana	Kelas	B	K	+/-
Pengelola Kepelabuhan Perikanan	6	1	3	-2

Jabatan Pelaksana	Kelas	B	K	+/-
Pengelola Barang Milik Negara	6	0	1	-1
Pengadministrasi Keuangan	5	0	1	-1
pengadministrasi kepegawaian	5	0	1	-2
Pengadministrasi Umum	5	1	3	-2
Pramu Bakti	1	1	0	1

**PETA JABATAN
PELABUHAN PERIKANAN PANTAI (KELAS B)**

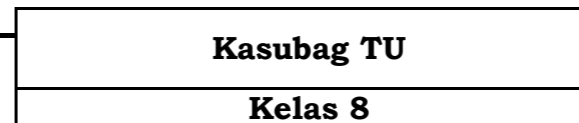

Kelompok Jabatan Fungsional	Kelas	B	K	+/-
Pengelola produksi perikanan tangkap Ahli Muda	10	0	1	-1
Pengelola produksi perikanan tangkap Ahli Pertama	8	0	2	-2
Asisten Pengelola produksi perikanan tangkap Penyelia	8	0	1	-1
Asisten Pengelola produksi perikanan tangkap Mahir	7	0	1	-1
Asisten Pengelola produksi perikanan tangkap Terampil	6	0	3	-3
Asisten Pengelola produksi perikanan tangkap Pemula	5	0	3	-3
Jabatan Pelaksana	Kelas	B	K	+/-
Pengelola Kepelabuhan Perikanan	6	1	3	-2

Jabatan Pelaksana	Kelas	B	K	+/-
Pengelola Barang Milik Negara	6	0	1	-1
Pengadministrasi Keuangan	5	0	1	-1
pengadministrasi kepegawaian	5	0	1	0
Pengadministrasi Umum	5	3	3	0
Pramu Bakti	1	0	0	0

**PETA JABATAN
PELABUHAN PERIKANAN PANTAI (KELAS B)**

KEPALA DINAS KELAUTAN DAN PERIKANAN

KEPALA PELABUHAN PERIKANAN PANTAI TAWANG

Kelas 9

Kasubag TU

Kelas 8

Kelompok Jabatan Fungsional	Kelas	B	K	+/-
Pengelola produksi perikanan tangkap Ahli Muda	10	0	1	-1
Pengelola produksi perikanan tangkap Ahli Pertama	8	1	2	-1
Asisten Pengelola produksi perikanan tangkap Penyelia	8	0	1	-1
Asisten Pengelola produksi perikanan tangkap Mahir	7	0	2	-2
Asisten Pengelola produksi perikanan tangkap Terampil	6	0	3	-3
Asisten Pengelola produksi perikanan tangkap Pemula	5	0	3	-3
Jabatan Pelaksana	Kelas	B	K	+/-
Pengelola Kepelabuhan Perikanan	6	0	3	-3

Jabatan Pelaksana	Kelas	B	K	+/-
Pengelola Barang Milik Negara	6	0	1	-1
Pengadministrasi Keuangan	5	0	1	-1
pengadministrasi kepegawaian	5	0	1	-1
Pengadministrasi Umum	5	1	3	-2
Pramu Bakti	1	0	0	0

PETA JABATAN
PELABUHAN PERIKANAN PANTAI (KELAS B)

KEPALA DINAS KELAUTAN DAN PERIKANAN

KEPALA PELABUHAN PERIKANAN PANTAI KARIMUNJAWA

Kelas 9

Kasubag TU

Kelas 8

Kelompok Jabatan Fungsional	Kelas	B	K	+/-
Pengelola produksi perikanan tangkap Ahli Muda	10	0	1	-1
Pengelola produksi perikanan tangkap Ahli Pertama	8	0	2	-2
Asisten Pengelola produksi perikanan tangkap Penyelia	8	0	1	-1
Asisten Pengelola produksi perikanan tangkap Mahir	7	0	2	-2
Asisten Pengelola produksi perikanan tangkap Terampil	6	0	3	-3
Asisten Pengelola produksi perikanan tangkap Pemula	5	0	3	-3
Jabatan Pelaksana	Kelas	B	K	+/-
Pengelola Kepelabuhan Perikanan	6	1	3	-2

Jabatan Pelaksana	Kelas	B	K	+/-
Pengelola Barang Milik Negara	6	0	1	-1
Pengadministrasi Keuangan	5	1	1	0
pengadministrasi kepegawaian	5	0	1	1
Pengadministrasi Umum	5	4	3	1
Pramu Bakti	1	1	0	1

PETA JABATAN
PELABUHAN PERIKANAN PANTAI (KELAS B)

KEPALA DINAS KELAUTAN DAN PERIKANAN

KEPALA PELABUHAN PERIKANAN PANTAI LARANGAN

Kelas 9

Kasubag TU

Kelas 8

Kelompok Jabatan Fungsional	Kelas	B	K	+/-
Pengelola produksi perikanan tangkap Ahli Muda	10	0	1	-1
Pengelola produksi perikanan tangkap Ahli Pertama	8	1	2	-1
Asisten Pengelola produksi perikanan tangkap Penyelia	8	0	1	-1
Asisten Pengelola produksi perikanan tangkap Mahir	7	0	2	-2
Asisten Pengelola produksi perikanan tangkap Terampil	6	0	3	-3
Asisten Pengelola produksi perikanan tangkap Pemula	5	0	3	-3
Jabatan Pelaksana	Kelas	B	K	+/-
Pengelola Kepelabuhan Perikanan	6	1	3	-2

Jabatan Pelaksana	Kelas	B	K	+/-
Pengelola Barang Milik Negara	6	0	1	-1
Pengadministrasi Keuangan	5	0	1	-1
pengadministrasi kepegawaian	5	0	1	-1
Pengadministrasi Umum	5	3	3	0
Pramu Bakti	1	1	0	1

KEPALA DINAS KELAUTAN DAN PERIKANAN

KEPALA BALAI BUDIDAYA IKAN AIR PAYAU DAN LAUT (KELAS A)

Kelas 11

Kasubag TU

Kelas 8

Jabatan Fungsional	Kelas	B	K	+/-
Pengelola Barang Milik Negara	6	1	1	0
Pengadministrasi	5	1	1	0
pengadministrasi	5	0	1	-1
Pengadministrasi	5	0	4	-4

Kelompok Jabatan Fungsional	Kelas	B	K	+/-
Pengawas Perikanan (Bidang Pembudidayaan Ikan) Ahli Madya	11	0	2	-2
Pengawas Perikanan (Bidang Pembudidayaan Ikan) Ahli Muda	9	6	6	0
Pengawas Perikanan (bidang Pembudidayaan Ikan) Ahli Pertama	8	1	3	-2
Pengawas Perikanan (Bidang Pembudidayaan Ikan) Penyelia	8	1	4	-3
Pengawas Perikanan (Bidang Pembudidayaan) Ikan Mahir	7	0	8	-8
Pengawas Perikanan (Bidang Pembudidayaan Ikan) Terampil	6	0	12	-12
Jabatan Pelaksana	Kelas	B	K	+/-
Pengelola pengembangan Budidaya dan Pemasaran Perikanan	6	2	3	-1
Pengelola Teknis Perikanan Budidaya	7	0	4	-4
Pengadministrasi Umum	5	0	4	-4
Teknisi Perikanan Budidaya	5	3	20	-17

KEPALA DINAS KELAUTAN DAN PERIKANAN

KEPALA BALAI LABORATORIUM PENGUJIAN KESEHATAN IKAN DAN LINGKUNGAN (KELAS A)

Kelas 11

Kasubag TU

Kelas 8

Jabatan Fungsional	Kelas	B	K	+/-

Jabatan Pelaksana	Kelas	B	K	+/-
Pengelola Barang Milik Negara	6	1	1	0
Pengadministrasi Keuangan	5	0	1	-1
Pengadministrasi Kepegawaian	5	0	1	-1
Pengadministrasi Umum	5	4	5	-1
Pramu Bakti	1	4	0	4

Kelompok Jabatan Fungsional	Kelas	B	K	+/-
Pengendali Hama dan Penyakit Ikan Ahli Madya	11	0	1	-1
Pengawas Perikanan (bidang Pembudidayaan Ikan) Ahli Muda	9	1	1	0
Pengawas Perikanan (bidang Pembudidayaan Ikan) Ahli Pertama	8	2	2	0
Pengendali Hama dan penyakit Ikan Ahli Muda	9	3	4	-1
Pengendali Hama dan Penyakit Ikan Ahli Pertama	8	2	4	-2
Pengendali Hama dan Penyakit Ikan Penyelia	8	0	1	-1
Pengendali Hama dan Penyakit Ikan Mahir	7	0	2	-2
Pengendali Hama dan Penyakit Ikan Terampil	6	0	4	-4
Pengendali Hama dan Penyakit Ikan Pemula	5	0	1	-1
Jabatan Pelaksana	Kelas	B	K	+/-
Analisis Kesehatan Ikan dan Lingkungan	7	1	2	-1
Analisis Budidaya Perikanan	7	8	8	0
Pengelola Teknis Perikanan	7	3	2	1
Pengelola Pengembangan Budidaya dan Pemasaran Perikanan	6	5	7	-2
Teknisi Perikanan Budidaya	5	9	60	-51
Pengadministrasi Umum	5	2	4	-2

KEPALA DINAS KELAUTAN DAN PERIKANAN

KEPALA BALAI PENGUJIAN MUTU HASIL PERIKANAN (KELAS A)

Kelas 11

Kasubag TU

Kelas 8

Jabatan Fungsional	Kelas	B	K	+/-

Jabatan Pelaksana	Kelas	B	K	+/-
Pengelola Barang Milik Negara	6	1	1	0
Pengadministrasi Keuangan	5	0	1	-1
pengadministrasi kepegawaian	5	0	1	-1
Pengadministrasi Umum	5	2	5	-3
Pramu Bakti	1	1	0	1

Kelompok Jabatan Fungsional	Kelas	B	K	+/-
Pembina Mutu Hasil Kelautan dan Perikanan Madya	11	0	1	-1
Pembina Mutu Hasil Kelautan dan Perikanan Ahli Muda	10	1	1	0
Pembina Mutu Hasil Kelautan dan Perikanan Ahli Pertama	8	0	6	-6
Asisten Pembina Mutu Hasil Kelautan Dan Perikanan Penyelia	8	0	1	-1
Asisten Pembina Mutu Hasil Kelautan Dan Perikanan Mahir	7	0	1	-1
Asisten Pembina Mutu Hasil Kelautan Dan Perikanan Terampil	6	0	2	-2
Jabatan Pelaksana	Kelas	B	K	+/-
Analisis Mutu Hasil Perikanan	7	8	6	2
Pengelola Pelaksanaan Pengujian Mutu Secara Laboratoris terhadap Produk Hasil Perikanan	6	4	6	-2
Pengadministrasi Umum	5	0	4	-4

31. PETA JABATAN DINAS PERTANIAN DAN PERKEBUNAN

KEPALA DINAS PERTANIAN DAN PERKEBUNAN
Kelas 15

Jabatan Fungsional	Kelas	B	K	+/-
Penyuluh Pertanian Utama	13	0	5	-5

Sekretaris
Kelas 12

KEPALA SUB BAGIAN PROGRAM
KELAS 9

Pelaksana	Kelas	B	K	+/-
Penyusun Rencana Kegiatan dan Anggaran	7	6	9	-3
Pengelola Data	6	2	3	-1
Pengadministrasi Perencanaan dan Program	5	0	2	-2

KEPALA SUB BAGIAN KEUANGAN
KELAS 9

Pelaksana	Kelas	B	K	+/-
Bendahara	7	12	2	10
Penyusun Laporan Keuangan	7	0	1	-1
Pengolah Data Anggaran dan Perbendaharaan	6	3	9	-6
Pengelola Kegiatan dan Anggaran	6	0	5	-5
Pengadministrasi Keuangan	5	9	11	-2

KEPALA SUB BAGIAN UMUM DAN KEPEGAWAIAN
KELAS 9

Jabatan Fungsional	Kelas	B	K	+/-
Analisis SDM Aparatur Ahli Muda	10	0	2	-2
Analisis SDM Aparatur Ahli Pertama	8	1	3	-2
Pranata Komputer Ahli Muda	10	0	1	-1
Pranata Komputer Ahli Pertama	8	0	1	-1
Arsiparis Penyelia	8	0	2	-2
Arsiparis Mahir	7	0	3	-3
Arsiparis Terampil	6	0	6	-6
Pelaksana	Kelas	B	K	+/-
Penyusun Bahan Informasi dan Publikasi	7	1	2	-1
Pengelola Kepegawaian	6	1	1	0
Pengelola Barang Milik Negara	6	6	8	-2
Sekretaris	6	0	2	-2
Pengelola Sarana Prasarana Rumah Tangga Dinas	6	0	2	-2
Pengadministrasi Umum	5	14	17	-3
Pramu Bakti	1	7	0	7

KEPALA BIDANG PRASARANA DAN SARANA
Kelas 11

Kepala Seksi Lahan Dan Irigasi
Kelas 9

Jabatan Fungsional	Kelas	B	K	+/-
Surveyor Pemetaan Ahli Muda	9	0	2	-2
Surveyor Pemetaan Ahli Pertama	8	0	4	-4
Pelaksana	Kelas	B	K	+/-
Analisis Lahan Pertanian	7	5	5	0
Pengadministrasi Umum	5	1	1	0

Kepala Seksi Alat Mesin Pertanian dan Perkebunan
Kelas 9

Jabatan Fungsional	Kelas	B	K	+/-
Pengawas Alat dan Mesin Pertanian Ahli Muda	10	0	2	-2
Pengawas Alat dan Mesin Pertanian Ahli Pertama	8	0	4	-4
Pelaksana	Kelas	B	K	+/-
Analisis Alat dan Mesin Pertanian	7	3	3	0
Pengadministrasi Umum	5	3	9	-6

Kepala Seksi Pupuk dan Pembiayaan
Kelas 9

Pelaksana	Kelas	B	K	+/-
Analisis Pembiayaan Pertanian	7	3	4	-1
Pengadministrasi Umum	5	1	2	-1

KEPALA BIDANG TANAMAN PANGAN
Kelas 11

Jabatan Fungsional	Kelas	B	K	+/-
Penyuluh Pertanian Ahli Muda	9	3	3	0
Pengawas Mutu Hasil Pertanian Ahli Madya	11	0	1	-1
Pengawas Mutu Hasil Pertanian Ahli Muda	9	2	3	-1
Pengawas Mutu Hasil Pertanian Ahli Pertama	8	0	3	-3
Analisis Pasar Hasil Pertanian Madya	11	0	2	-2
Analisis Pasar Hasil Pertanian Muda	9	0	2	-2
Analisis Pasar Hasil Pertanian Pertama	8	0	2	-2
Pelaksana	Kelas	B	K	+/-
Analisis Potensi Budidaya Serealia	7	3	8	-5
Analisis Potensi Budidaya Aneka kacang dan umbi	7	1	4	-3
Pengadministrasi Umum	5	1	1	0

KEPALA BIDANG HORTIKULTURA
Kelas 11

Jabatan Fungsional	Kelas	B	K	+/-
Penyuluh Pertanian Ahli Muda	9	2	3	0
Pengawas Mutu Hasil Pertanian Ahli Madya	11	0	3	-3
Pengawas Mutu Hasil Pertanian Ahli Muda	9	3	6	-3
Pengawas Mutu Hasil Pertanian Ahli Pertama	8	0	6	-6
Analisis Pasar Hasil Pertanian	11	0	2	-2
Analisis Pasar Hasil Pertanian Muda	9	0	2	-2
Analisis Pasar Hasil Pertanian Pertama	8	0	2	-2
Pelaksana	Kelas	B	K	+/-
Analisis peningkatan Usaha pertanian dan Agrobisnis	7	4	8	-4
Pengadministrasi Umum	5	2	2	0

KEPALA BIDANG PERKEBUNAN
Kelas 11

Jabatan Fungsional	Kelas	B	K	+/-
Penyuluh Pertanian Ahli Muda	9	3	3	0
Pengawas Mutu Hasil Pertanian Ahli Madya	11	0	1	-1
Pengawas Mutu Hasil Pertanian Ahli Muda	9	0	3	-3
Pengawas Mutu Hasil Pertanian Ahli Pertama	8	0	3	-3
Analisis Pasar Hasil Pertanian	11	0	2	-2
Analisis Pasar Hasil Pertanian Muda	9	0	2	-2
Analisis Pasar Hasil Pertanian Pertama	8	0	2	-2
Pelaksana	Kelas	B	K	+/-
Analisis Pengelolaan Komoditas Perkebunan	7	5	8	-3
Pengadministrasi Umum	5	4	4	0

KEPALA BIDANG PENYULUHAN, PASCA PANEN DAN BINA USAHA
Kelas 11

Jabatan Fungsional	Kelas	B	K	+/-
Penyuluh Pertanian Ahli Madya	11	5	12	-7
Penyuluh Pertanian Ahli Muda	10	19	22	-3
Penyuluh Pertanian Ahli Pertama	8	6	30	-24
Analisis Pasar Hasil Pertanian Ahli Madya	11	0	4	-4
Analisis Pasar Hasil Pertanian Muda	10	1	4	-3
Analisis Pasar Hasil Pertanian Pertama	8	1	4	-3
Pelaksana	Kelas	B	K	+/-
Analisis Pengolah Hasil Pertanian	7	1	3	-2
Analisis Peningkatan Usaha Pertanian dan Agrobisnis	7	4	4	0
Pengadministrasi Umum	5	4	4	0

KEPALA DINAS PERTANIAN DAN PERKEBUNAN

1

KEPALA BALAI BENIH TANAMAN PANGAN DAN HORTIKULTURA WILAYAH SEMARANG (KELAS A)
Kelas 11

1

Kasubag TU
Kelas 8

1

Jabatan Fungsional	Kelas	B	K	+/-
<i>Pranata Komputer Terampil</i>	6	0	1	-1
<i>Arsiparis Penyelia</i>	8	0	1	-1
<i>Arsiparis Mahir</i>	7	0	1	-1
<i>Arsiparis Terampil</i>	6	0	1	-1
Pelaksana	Kelas	B	K	+/-
Pengolah Data Anggaran dan Perbendaharaan	6	2	2	0
Pengadministrasi Keuangan	5	0	3	-3
Pengadministrasi umum	5	2	2	0
Pramu Bakti	1	2	0	2

Jabatan Fungsional	Kelas	B	K	+/-
<i>Pengawas Mutu Hasil Pertanian Ahli Madya</i>	11	0	2	-2
<i>Pengawas Mutu Hasil Pertanian Ahli Muda</i>	9	2	2	0
<i>Pengawas Mutu Hasil Pertanian Ahli Pertama</i>	8	0	4	-4
Pelaksana	Kelas	B	K	+/-
Penyusun Teknis Usaha Budidaya	7	7	12	-5
Pengadministrasi Umum	5	20	20	0

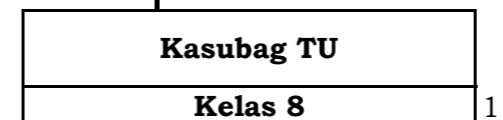
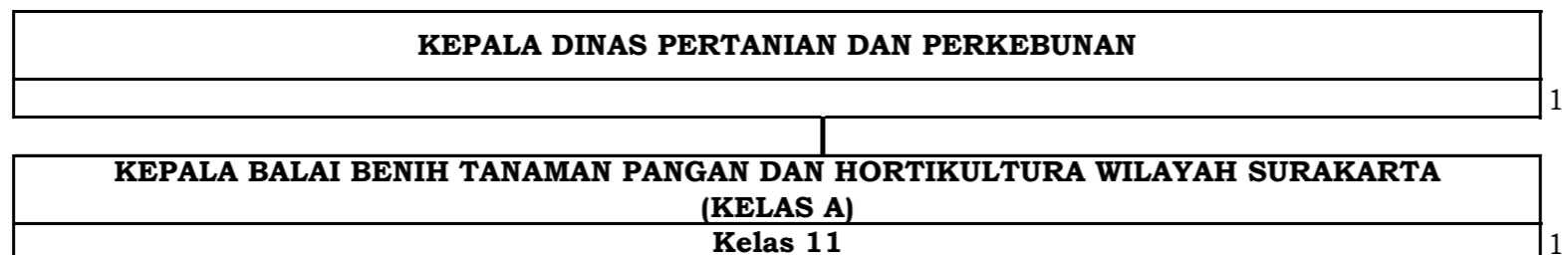

Jabatan Fungsional	Kelas	B	K	+/-
<i>Pranata Komputer Terampil</i>	6	0	1	-1
<i>Arsiparis Penyelia</i>	8	0	1	-1
<i>Arsiparis Mahir</i>	7	0	1	-1
<i>Arsiparis Terampil</i>	6	0	1	-1
Pelaksana	Kelas	B	K	+/-
Pengolah Data Anggaran dan Perbendaharaan	6	2	2	0
Pengadministrasi Keuangan	5	0	3	-3
Pengadministrasi umum	5	2	2	0
Pramu Bakti	1	2	0	2

Jabatan Fungsional	Kelas	B	K	+/-
<i>Pengawas Benih Tanaman Ahli Madya</i>	11	0	2	-2
<i>Pengawas Benih Tanaman Ahli Muda</i>	9	2	2	-2
<i>Pengawas Benih Tanaman Ahli Pertama</i>	8	0	4	-4
Pelaksana	Kelas	B	K	+/-
Penyusun Teknis Usaha Budidaya	7	7	12	-5
Pengadministrasi Umum	5	9	10	-1

KEPALA DINAS PERTANIAN DAN PERKEBUNAN

1

**KEPALA BALAI BENIH TANAMAN PANGAN DAN HORTIKULTURA WILAYAH BANYUMAS
(KELAS A)**

Kelas 11

1

Kasubag TU

Kelas 8

1

Jabatan Fungsional	Kelas	B	K	+/-
<i>Pranata Komputer Terampil</i>	6	0	1	-1
<i>Arsiparis Penyelia</i>	8	0	1	-1
<i>Arsiparis Mahir</i>	7	0	1	-1
<i>Arsiparis Terampil</i>	6	0	1	-1
Pelaksana	Kelas	B	K	+/-
Pengolah Data Anggaran dan Perbendaharaan	6	0	2	-2
Pengadministrasi Keuangan	5	2	3	-1
Pengadministrasi umum	5	2	2	0
Pramu Bakti	1	2	0	2

Jabatan Fungsional	Kelas	B	K	+/-
<i>Pengawas Benih Tanaman Ahli Madya</i>	11	0	2	-2
<i>Pengawas Benih Tanaman Ahli Muda</i>	9	2	2	0
<i>Pengawas Benih Tanaman Ahli Pertama</i>	8	0	4	-4
Pelaksana	Kelas	B	K	+/-
Penyusun Teknis Usaha Budidaya	7	7	12	-5
Pengadministrasi Umum	5	9	10	-5

KEPALA DINAS PERTANIAN DAN PERKEBUNAN	1
KEPALA BALAI BENIH TANAMAN PERKEBUNAN (KELAS A)	1
Kelas 11	1

Kasubag TU	1
Kelas 8	1

Jabatan Fungsional	Kelas	B	K	+/-
<i>Pranata Komputer Terampil</i>	6	0	1	-1
<i>Arsiparis Penyelia</i>	8	0	1	-1
<i>Arsiparis Mahir</i>	7	0	1	-1
<i>Arsiparis Terampil</i>	6	0	1	-1
Pelaksana	Kelas	B	K	+/-
Pengolah Data Anggaran dan Perbendaharaan	6	0	2	-2
Pengadministrasi Keuangan	5	2	3	-1
Pengadministrasi Umum	5	2	6	-4
Pramu Bakti	1	2	0	2

Jabatan Fungsional	Kelas	B	K	+/-
<i>Pengawas Benih Tanaman Ahli Madya</i>	11	0	2	-2
<i>Pengawas Benih Tanaman Ahli Muda</i>	9	2	2	0
<i>Pengawas Benih Tanaman Ahli Pertama</i>	8	0	4	-4
Pelaksana	Kelas	B	K	+/-
Penyusun Teknis Usaha Budidaya	7	5	6	-1
Penelaah Data sumber benih	7	0	1	-1
Analisis Laboratorium Tumbuhan dan Sarana	7	0	1	-1
Pengelola Teknologi Perbenihan	6	0	11	-11
Pengadministrasi Umum	5	9	10	-1

KEPALA DINAS PERTANIAN DAN PERKEBUNAN	
	1
KEPALA BALAI PERLINDUNGAN TANAMAN PANGAN HORTIKULTURA DAN PERKEBUNAN (KELAS A)	
	1
Kelas 11	

Kasubag TU				
Kelas 8				
Jabatan Fungsional	Kelas	B	K	+/-
<i>Pranata Komputer Terampil</i>	6	0	1	-1
<i>Arsiparis Penyelia</i>	8	0	1	-1
<i>Arsiparis Mahir</i>	7	0	1	-1
<i>Arsiparis Terampil</i>	6	0	1	-1
Jabatan	Kelas	B	K	+/-
Pengolah Data Anggaran dan Perbendaharaan	6	1	2	-1
Pengadministrasi Keuangan	5	11	11	0
Pengadministrasi Umum	5	11	11	0
Pramu Bakti	1	5	0	5

Jabatan Fungsional	Kelas	B	K	+/-
<i>Pengendali Organisme Pengganggu Tumbuhan Ahli Madya</i>	11	22	22	0
<i>Pengendali Organisme Pengganggu Tumbuhan Ahli Muda</i>	9	7	24	-17
<i>Pengendali Organisme Pengganggu Tumbuhan Ahli Pertama</i>	8	4	29	-25
<i>Pengendali Organisme Pengganggu Tumbuhan penyelia</i>	8	28	120	-92
<i>Pengendali Organisme Pengganggu Tumbuhan Mahir</i>	7	16	130	-114
<i>Pengendali Organisme Pengganggu Tumbuhan Terampil</i>	6	43	150	-107
<i>Pengendali Organisme Pengganggu Tumbuhan Pemula</i>	5	0	180	-180
<i>Penyuluh Pertanian Pertanian Ahli Pertama</i>	8	19	0	19
<i>Penyuluh Pertanian Pertanian Ahli Terampil</i>	6	56	0	56
Pelaksana	Kelas	B	K	+/-
<i>Penyusun Teknis Usaha Budidaya</i>	7	7	8	-1
<i>Pengadministrasi Umum</i>	5	5	10	-5

KEPALA DINAS PERTANIAN DAN PERKEBUNAN	1
--	---

KEPALA BALAI PENGAWASAN DAN SERTIFIKASI BENIH (KELAS A)	
Kelas 11	1

Kasubag TU	
Kelas 8	1

Jabatan Fungsional	Kelas	B	K	+/-
<i>Pranata Komputer Terampil</i>	6	0	1	-1
<i>Arsiparis Penyelia</i>	8	0	1	-1
<i>Arsiparis Mahir</i>	7	0	1	-1
<i>Arsiparis Terampil</i>	6	0	1	-1
Pelaksana	Kelas	B	K	+/-
Pengolah Data Anggaran dan Perbendaharaan	6	4	4	2
Pengadministrasi Keuangan	5	1	4	3
Pengadministrasi Umum	5	7	12	5

Jabatan Fungsional	Kelas	B	K	+/-
<i>Pengawas Benih Tanaman Ahli Madya</i>	11	28	30	-2
<i>Pengawas Benih Tanaman Ahli Muda</i>	9	15	18	-3
<i>Pengawas Benih Tanaman Ahli Pertama</i>	8	10	40	-30
<i>Pengawas Benih Tanaman Penyelia</i>	7	3	20	-17
<i>Pengawas Benih Tanaman Mahir</i>	6	7	28	-21
<i>Pengawas Benih Tanaman Terampil</i>	5	18	40	-22
Pelaksana	Kelas	B	K	+/-
Penelaah Data Sertifikasi Mutu Benih/Bibit	7	0	4	-4
Pengadministrasi Umum	5	0	4	-4

KEPALA DINAS PERTANIAN DAN PERKEBUNAN	
	1
KEPALA BALAI PELATIHAN PERTANIAN (KELAS A)	
Kelas 11	
	1

Kasubag TU	
Kelas 8	
	1

Jabatan Fungsional	Kelas	B	K	+/-
<i>Pranata Komputer Terampil</i>	6	0	1	-1
<i>Arsiparis Penyelia</i>	8	0	1	-1
<i>Arsiparis Mahir</i>	7	0	1	-1
<i>Arsiparis Terampil</i>	6	0	1	-1
Pelaksana	Kelas	B	K	+/-
Pengolah Data Anggaran dan Perbendaharaan	6	3	3	0
Pengadministrasi Keuangan	5	0	2	-2
Pengadministrasi umum	5	9	9	0
Pramu Bakti	1	3	0	0

Jabatan Fungsional	Kelas	B	K	+/-
<i>Penyuluh Pertanian Ahli Muda</i>	9	2	2	0
<i>Widyaiswara Ahli Muda</i>	9			
<i>Widyaiswara Ahli Pertama</i>	8			
Pelaksana	Kelas	B	K	+/-
Penyusun Evaluasi Diklat Pertanian Bagi Aparatur dan Non	7	2	0	2
Penyusun Program Penyelenggaraan Diklat	7	0	3	-3
Penyusun Bimbingan lanjutan, dan evaluasi pasca diklat	7	1	3	-2
Pengelola Penyelenggaraan Diklat	6	0	2	-2
Pengolah Data	6	0	2	-2
Pengadministrasi Umum	5	3	3	0

32. PETA JABATAN DINAS PETERNAKAN DAN KESEHATAN HEWAN

KEPALA DINAS PETERNAKAN DAN KESEHATAN HEWAN

Kelas 15

Kelompok Jabatan Fungsional	KELAS	B	K	+/-
PENYULUH PERTANIAN AHLI UTAMA	13	0	1	-1

Sekretaris

Kelas 12

Kepala Sub Bagian Program

Kelas 9

Jabatan Pelaksana	Kelas	B	K	+/-
Penyusun Program Anggaran dan Pelaporan	7	4	7	-3
Pengelola Bahan Perencanaan	6	1	1	0
Pengadministrasi Perencanaan dan Program	5	1	1	0

Kepala Sub Bagian Keuangan

Kelas 9

Jabatan Pelaksana	Kelas	B	K	+/-
Bendahara	7	2	3	-1
Pengolah Data Anggaran dan Perbendaharaan	6	1	3	-2
Verifikator Anggaran	6	1	3	-2
Pengelola Gaji	6	1	1	0
Pengelola Kegiatan dan anggaran	6	3	3	0
Pengadministrasi Keuangan	5	5	6	-1

Kepala Sub Bagian Umum Dan Kepegawaian

Kelas 9

Jabatan Fungsional	Kelas	B	K	+/-
Analisis Sumber Daya Manusia Aparatur Ahli Muda	9	1	1	0
Analisis Sumber Daya Manusia Aparatur Ahli Pertama	8	0	2	-2
Pranata Komputer Terampil	6	0	2	-2
Arsiparis Penyelia	8	0	1	-1
Arsiparis Mahir	7	0	2	-2
Arsiparis Terampil	6	0	3	-3
Jabatan Pelaksana				
Penyusun Bahan Informasi dan Publikasi	7	1	2	-1
Sekretaris	6	1	1	0
Pengelola Sarana Prasarana Rumah Tangga Dinas	6	1	3	-2
Pengelola Barang Milik Negara	6	2	3	-1
Pengadministrasi Kepegawaian	5	0	2	-2
Pengadministrasi Umum	5	5	5	0
Petugas Keamanan	3	1	1	0
Pramu Bakti	1	2	0	2

Kepala Bidang Prasarana Sarana Dan Penyuluhan

Kelas 11

Jabatan Fungsional	Kelas	B	K	+/-
Pengawas Mutu Hasil Pertanian Ahli Madya	11	0	1	-1
Pengawas Mutu Hasil Pertanian Ahli Muda	9	3	4	-1
Analisis Pasar Hasil Pertanian Ahli Madya	11	0	1	-1
Analisis Pasar Hasil Pertanian Ahli Muda	9	2	2	0
Analisis Pasar Hasil Pertanian Pertama	8	1	2	-1
Penyuluh Pertanian Ahli Madya	11	0	2	-2
Penyuluh Pertanian Ahli Muda	9	2	4	-2
Penyuluh Pertanian Ahli Pertama	8	1	6	-5
Pengawas Bibit Ternak Ahli Muda	9	0	1	-1
Pengawas Bibit Ternak Ahli Pertama	8	0	1	-1
Jabatan Pelaksana				
Pengawas Pengelolaan Lahan Pertanian dan Air Irigasi	7	1	2	-1
Analisis Program Penyuluhan	7	1	1	0
Analisis Pengolah Hasil Pertanian	7	1	2	-1
Pengelola Alat dan Mesin Pertanian	6	0	1	-1
Pengelola Database Kelembagaan Petani	6	1	2	-1
Pengelola Pasca Panen	6	0	1	-1
Pengadministrasi Umum	5	3	3	0

Kepala Bidang Budidaya

Kelas 11

Jabatan Fungsional	Kelas	B	K	+/-
Pengawas Bibit Ternak Ahli Madya	11	0	3	-3
Pengawas Bibit Ternak Ahli Muda	9	3	5	-2
Pengawas Bibit Ternak Ahli Pertama	8	0	2	-2
Pengawas Mutu Pakan Ahli Madya	11	0	2	-2
Pengawas Mutu Pakan Ahli Muda	9	3	3	0
Pengawas Mutu Pakan Ahli Pertama	8	0	2	-2
Medik Veteriner Ahli Muda	9	0	1	-1
Paramedik Veteriner Penyelia	8	0	2	-2
Jabatan Pelaksana				
Pengawas Mutu Bibit Ternak	7	1	1	0
Penyusun Teknis Usaha Budidaya	7	1	1	0
Pengawas Penyakit dan Pengendali Penyakit Hewan	7	0	1	-1
Analisis Pakan Ternak	7	2	2	0
Pengawas Mutu Pakan dan Produksi Bibit Ternak Besar	7	0	1	-1
Pengawas Mutu Pakan dan Produksi Bibit Ternak kecil dan Unggas	7	0	1	-1
Pengelola Budidaya Pengembangan Ternak dan Hewan Lainnya	6	1	1	0
Pengadministrasi Umum	5	2	3	-1

Kepala Bidang Veteriner

Kelas 11

Jabatan Fungsional	Kelas	B	K	+/-
Medik Veteriner Ahli Madya	11	2	3	-1
Medik Veteriner Ahli Muda	9	5	6	-1
Medik Veteriner Ahli Pertama	8	1	3	-2
Paramedik Veteriner Mahir	7	0	3	-3
Paramedik Veteriner Terampil	6	0	4	-4
Pengawas Mutu Hasil Pertanian Madya	11	0	1	-1
Pengawas Mutu Hasil Pertanian Muda	9	0	1	-1
Pengawas Mutu Hasil Pertanian Pertama	8	0	2	-2
Jabatan Pelaksana				
Pengawas Penyakit dan Pengendali Penyakit Hewan	7	0	1	-1
Pengelola Kesehatan Ternak Besar, Kecil, dan Unggas	6	0	2	-2
Pengawas Sanitasi Usaha Peternakan, Dan Kesehatan Masyarakat Veteriner	7	2	2	0
Pengelola Kesehatan Hewan dan Kesehatan Masyarakat Veteriner	6	0	1	-1
Pengadministrasi Umum	5	3	3	0

**KEPALA DINAS PETERNAKAN DAN KESEHATAN
HEWAN**

KEPALA BALAI INSEMINASI BUATAN
Kelas 11

Kel Jabatan Fungsional	Kelas	B	K	+/-
Medik Veteriner Ahli Madya	11	1	1	0
Pengawas Bibit Ternak Ahli Madya	11	0	1	-1
Pengawas Mutu Pakan Ahli Madya	11	0	1	-1

Jabatan Fungsional	Kelas	B	K	+/-
Pengawas Bibit Ternak Ahli Muda	9	2	4	-2
Pengawas Bibit Ternak Ahli Pertama	8	3	3	0
Pengawas Bibit Ternak Penyelia	8	0	2	-2
Pengawas Bibit Ternak Mahir	7	0	4	-4
Pengawas Bibit Ternak Terampil	6	0	7	-7
Pengawas Mutu Pakan Ahli Muda	9	0	2	-2
Pengawas Mutu Pakan Ahli Pertama	8	1	3	-2
Pengawas Mutu Pakan Penyelia	8	0	1	-1
Pengawas Mutu Pakan Mahir	7	0	1	-1
Pengawas Mutu Pakan Terampil	6	0	2	-2
Medik Veteriner Ahli Muda	9	0	2	-2
Medik Veteriner Ahli Pertama	8	1	1	0
Paramedik Veteriner Mahir	7	0	1	-1
Paramedik Veteriner Terampil	6	0	2	-2
Paramedik Veteriner Pemula	5	0	2	-2
Jabatan Pelaksana				
Pengawas Mutu Bibit Ternak	7	3	4	-1
Teknisi Laboratorium	5	1	2	-1
Teknisi Instalasi Budidaya	5	5	5	0
Pengadministrasi Umum	5	1	2	-1
Perawat Ternak	3	2	11	-9

Kasubag TU
Kelas 8

Jabatan Pelaksana	Kelas	B	K	+/-
Pengelola Kegiatan dan Anggaran	6	1	1	0
Pengelola Sarana dan Prasarana Kantor	6	1	2	-1
Pengolah Bahan Informasi dan Publikasi	6	0	2	-2
Pengadministrasi Keuangan	5	1	3	-2
Pengadministrasi Umum	5	1	3	-2
Petugas Keamanan	3	1	1	0
Pramu Bakti	1	1	0	1

KEPALA DINAS PETERNAKAN DAN KESEHATAN HEWAN

KEPALA BALAI BUDIDAYA DAN PEMBIBITAN TERNAK TERPADU KELAS A
Kelas 11

Kasubag TU
Kelas 8

Jabatan Fungsional	Kelas	B	K	+/-
Pengawas Bibit Ternak Ahli Madya	11	0	1	-1
Pengawas Mutu Pakan Ahli Madya	11	0	1	-1
Medik Veteriner Ahli Madya	11	0	2	-2

Jabatan Pelaksana	Kelas	B	K	+/-
Pengolah Bahan Informasi dan Publikasi	6	0	2	-2
Pengelola Sarana dan Prasarana Kantor	6	2	3	-1
Pengelola Kegiatan dan Anggaran	6	0	1	-1
Pengadministrasi Keuangan	5	1	3	-2
Pengadministrasi Umum	5	1	3	-2
Pramu Bakti	1	0	0	0

Jabatan Fungsional	Kelas	B	K	+/-
Pengawas Bibit Ternak Ahli Muda	9	4	5	-1
Pengawas Bibit Ternak Ahli Pertama	8	0	4	-4
Pengawas Bibit Ternak Penyelia	8	0	2	-2
Pengawas Bibit Ternak Mahir	7	0	3	-3
Pengawas Bibit Ternak Terampil	6	0	21	-21
Pengawas Mutu Pakan Ahli Muda	9	0	3	-3
Pengawas Mutu Pakan Ahli Pertama	8	1	2	-1
Pengawas Mutu Pakan Penyelia	8	0	1	-1
Pengawas Mutu Pakan Mahir	7	0	2	-2
Pengawas Mutu Pakan Terampil	6	0	10	-10
Medik Veteriner Ahli Muda	9	2	3	-1
Medik Veteriner Ahli Pertama	8	0	4	-4
Paramedik Veteriner Penyelia	8	0	2	-2
Paramedik Veteriner Mahir	7	0	4	-4
Paramedik Veteriner Terampil	6	0	4	-4
Paramedik Veteriner Pemula	5	0	4	-4
Jabatan Pelaksana				
Penyusun Teknis Usaha Budidaya	7	10	11	-1
Teknisi Instalasi Budidaya	5	8	11	-3
Pengadministrasi Umum	5	5	11	-6
Perawat Ternak	3	8	64	-56

**KEPALA DINAS PETERNAKAN DAN
KESEHATAN HEWAN**

KEPALA BALAI VETERINER SEMARANG

Kelas 9

Kelompok Jabatan Fungsional	Kelas	B	K	+/-
<i>Medik Veteriner Ahli Madya</i>	11	0	1	-1
<i>Pengawas Mutu Pakan Ahli Madya</i>	11	0	1	-1

Jabatan Fungsional	Kelas	B	K	+/-
<i>Medik Veteriner Ahli Muda</i>	9	5	6	-1
<i>Medik Veteriner Ahli Pertama</i>	8	2	9	-7
<i>Paramedik Veteriner Penyelia</i>	8	0	8	-8
<i>Paramedik Veteriner Mahir</i>	7	1	7	-6
<i>Paramedik Veteriner Terampil</i>	6	0	12	-12
<i>Paramedik Veteriner Pemula</i>	5	0	12	-12
<i>Pengawas Mutu Pakan Ahli Muda</i>	9	1	2	-1
<i>Pengawas Mutu Pakan Ahli Pertama</i>	8	2	3	-1
<i>Pengawas Mutu Pakan Penyelia</i>	8	0	2	-2
<i>Pengawas Mutu Pakan Mahir</i>	7	0	2	-2
<i>Pengawas Mutu Hasil Pertanian Ahli Muda</i>	9	0	1	-1
<i>Pengawas Mutu Hasil Pertanian Ahli Pertama</i>	8	0	2	-2
Jabatan Pelaksana				
Pengelola Kesehatan Hewan dan Kesehatan Masyarakat Veteriner	6	2	7	-5
Pengawas Penyakit dan Pengendali Penyakit Hewan	7	1	4	-3
Pengelola Laboratorium	6	1	8	-7
Petugas Pengambil Contoh	3	0	1	-1
Pengelola Lalu Lintas Ternak dan izin Budi Daya Ternak	6	0	2	-2

Kasubag TU

Kelas 8

Jabatan Pelaksana	Kelas	B	K	+/-
Pengelola Sarana dan Prasarana Kantor	6	0	2	-2
Pengolah Bahan Informasi dan Publikasi	6	0	2	-2
Pengelola Kegiatan dan Anggaran	6	0	3	-3
Pengadministrasi Keuangan	5	1	3	-2
Pengadministrasi Umum	5	6	7	-1
Pramu Bakti	1	1	0	1

KEPALA DINAS PETERNAKAN DAN KESEHATAN HEWAN

KEPALA BALAI VETERINER BOYOLALI
Kelas 9

Kasubag TU
Kelas 8

Jabatan Fungsional	Kelas	B	K	+/-
Medik Veteriner Ahli Madya	11	0	1	-1

Jabatan Pelaksana	Kelas	B	K	+/-
Pengelola Sarana dan Prasarana Kantor	6	0	2	-2
Pengelola Kegiatan dan Anggaran	6	0	1	-1
Pengolah Bahan Informasi dan Publikasi	6	0	2	-2
Pengadministrasi Keuangan	5	1	6	-5
Pengadministrasi Umum	5	5	7	-2

Jabatan Fungsional	Kelas	B	K	+/-
Medik Veteriner Ahli Muda	9	5	6	-1
Medik Veteriner Ahli Pertama	8	1	13	-12
Paramedik Veteriner Penyelia	8	0	6	-6
Paramedik Veteriner Mahir	7	1	11	-10
Paramedik Veteriner Terampil	6	2	6	-4
Paramedik Veteriner Pemula	5	0	8	-8
Pengawas Mutu Hasil Pertanian Ahli Muda	9	2	2	0
Pengawas Mutu Hasil Pertanian Ahli Pertama	8	0	2	-2
Jabatan Pelaksana				
Pengawas Penyakit dan Pengendali Penyakit Hewan	7	0	3	-3
Pengelola Kesehatan Hewan dan Kesehatan Masyarakat Veteriner	6	3	4	-1
Pengelola Lalu Lintas Ternak dan izin Budi Daya Ternak	6	1	7	-6

33. PETA JABATAN DINAS ENERGI DAN SUMBER DAYA MINERAL

KEPALA DINAS ENERGI DAN SUMBER DAYA MINERAL
Kelas 15

Sekretaris
Kelas 12

Kelompok JF	Kelas	B	K	+/-
Analisis SDM Aparatur Ahli Madya	12	1	2	-1

Kasubbag Program					
Kelas 9					
Jabatan Pelaksana	Kelas	B	K	+/-	
Perencana Ahli Pertama	8	0	1	-1	
Penyusun Program Anggaran dan Pelaporan	7	4	5	-1	
Pengadministrasi Program Dan Kerjasama	5	1	3	-2	

Kasubbag Keuangan					
Kelas 9					
Jabatan Pelaksana	Kelas	B	K	+/-	
Bendahara	7	1	2	-1	
Analisis Laporan Keuangan	7	1	1	0	
Pengolah Data Anggaran dan Perbendaharaan	6	2	4	-2	
Verifikator Keuangan	6	1	1	0	
Pengelola Gaji	6	0	1	-1	
Pengadministrasi Keuangan	5	3	3	0	

Kepala Sub Bagian Umum Dan Kepegawaian					
Kelas 9					
Jabatan Fungsional	Kelas	B	K	+/-	
Analisis SDM Aparatur Ahli Muda	10	0	1	-1	
Analisis SDM Aparatur Ahli Pertama	8	0	1	-1	
Pranata Komputer Ahli Pertama	8	0	1	-1	
Arsiparis Penyelia	8	0	1	-1	
Arsiparis Mahir	7	0	3	-3	
Arsiparis Terampil	6	0	5	-5	
Pranata Hubungan Masyarakat Penyelia	8	0	1	-1	
Pranata Hubungan Masyarakat Mahir	7	0	1	-1	
Pranata Hubungan Masyarakat Terampil	6	0	1	-1	
Jabatan Pelaksana	Kelas	B	K	+/-	
Analisis Jabatan	7	2	2	0	
Pengelola Kepegawaian	6	0	1	-1	
Pengelola Barang Milik Negara	6	0	1	-1	
Pengelola Sarana Prasarana Rumah Tangga Dinas	6	0	1	-1	
Sekretaris	6	0	1	-1	
Pengadministrasi Kepegawaian	5	1	1	0	
Pengadministrasi Umum	5	5	5	0	
Teknisi Listrik, Telepon, AC, dan Lift	5	1	1	0	

KELOMPOK JABATAN FUNGSIONAL				
Jabatan Fungsional	B	K	+/-	
Penyelidik Bumi Utama				
Inspektur Ketenagalistrikan Utama				

Kepala Bidang Geologi Dan Air Tanah
Kelas 11

Jabatan	Kelas	B	K	+/-
Penyelidik Bumi Madya				
Penyelidik Bumi Muda	9	0	1	-1
Penyelidik Bumi Pertama	8	0	1	-1
Analisis Potensi Sumber Air Tanah	7	2	4	-2
Penyelidik Geologi	7	2	2	0
Pengadministrasi Umum	5	0	2	-2

Kepala Bidang Mineral Dan Batubara
Kelas 11

Jabatan	Kelas	B	K	+/-
Analisis Pertambangan	7	3	3	0
Analisis Rencana Produksi dan Pemanfaatan Mineral dan Batubara	7	2	3	-1
Penelaah Data Sumber daya Alam	7	0	2	-2
Pengelola Perizinan Usaha Pertambangan	6	0	2	-2
Pengadministrasi Umum	5	1	2	-1

Kepala Bidang Ketenagalistrikan
Kelas 11

Jabatan	Kelas	B	K	+/-
Inspektur Ketenagalistrikan Madya				
Inspektur Ketenagalistrikan Muda	10	2	2	0
Inspektur Ketenagalistrikan Pertama	8	1	2	-1
Analisis Kelayakan Teknik dan Keselamatan Ketenagalistrikan	7	1	2	-1
Analisis Ketenagalistrikan	7	0	3	-3
Pengelola Pemanfaatan Energi dan Penyediaan Listrik Perdesaan	6	0	2	-2
Pengadministrasi Umum	5	1	2	-1

Kepala Bidang Energi Baru Terbarukan
Kelas 11

Jabatan	Kelas	B	K	+/-
Analisis Rencana Umum Energi	7	1	2	-1
Analisis Konservasi Energi	7	0	3	-3
Analisis Pengembangan energi	7	2	2	0
Pengelola Energi, Minyak dan Gas Bumi	6	0	1	-1
Pengadministrasi Umum	5	1	2	-1

**PETA JABATAN
CABANG DINAS ESDM WILAYAH KENDENG MURIA**

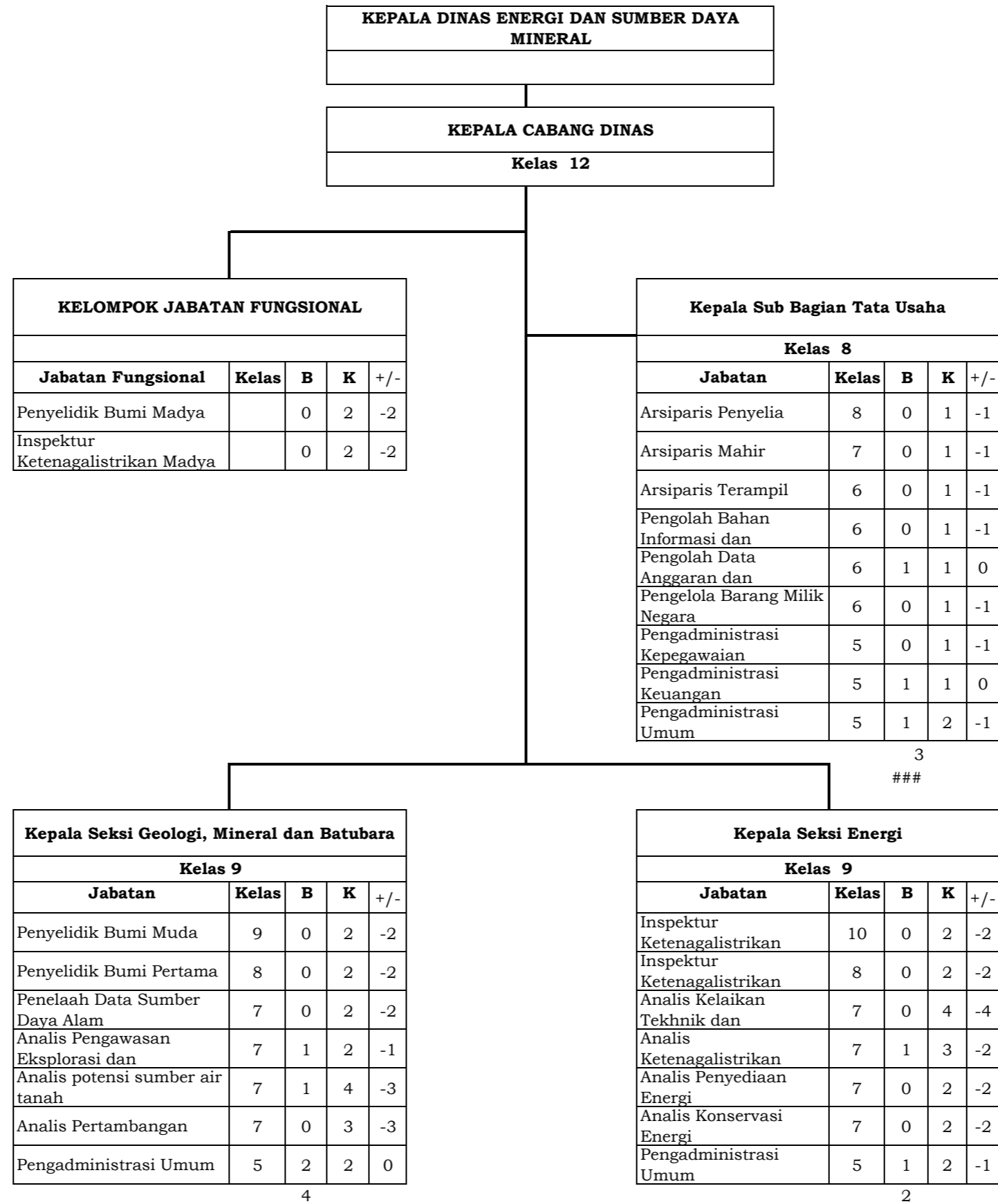

**PETA JABATAN
CABANG DINAS ESDM WILAYAH KENDENG SELATAN**

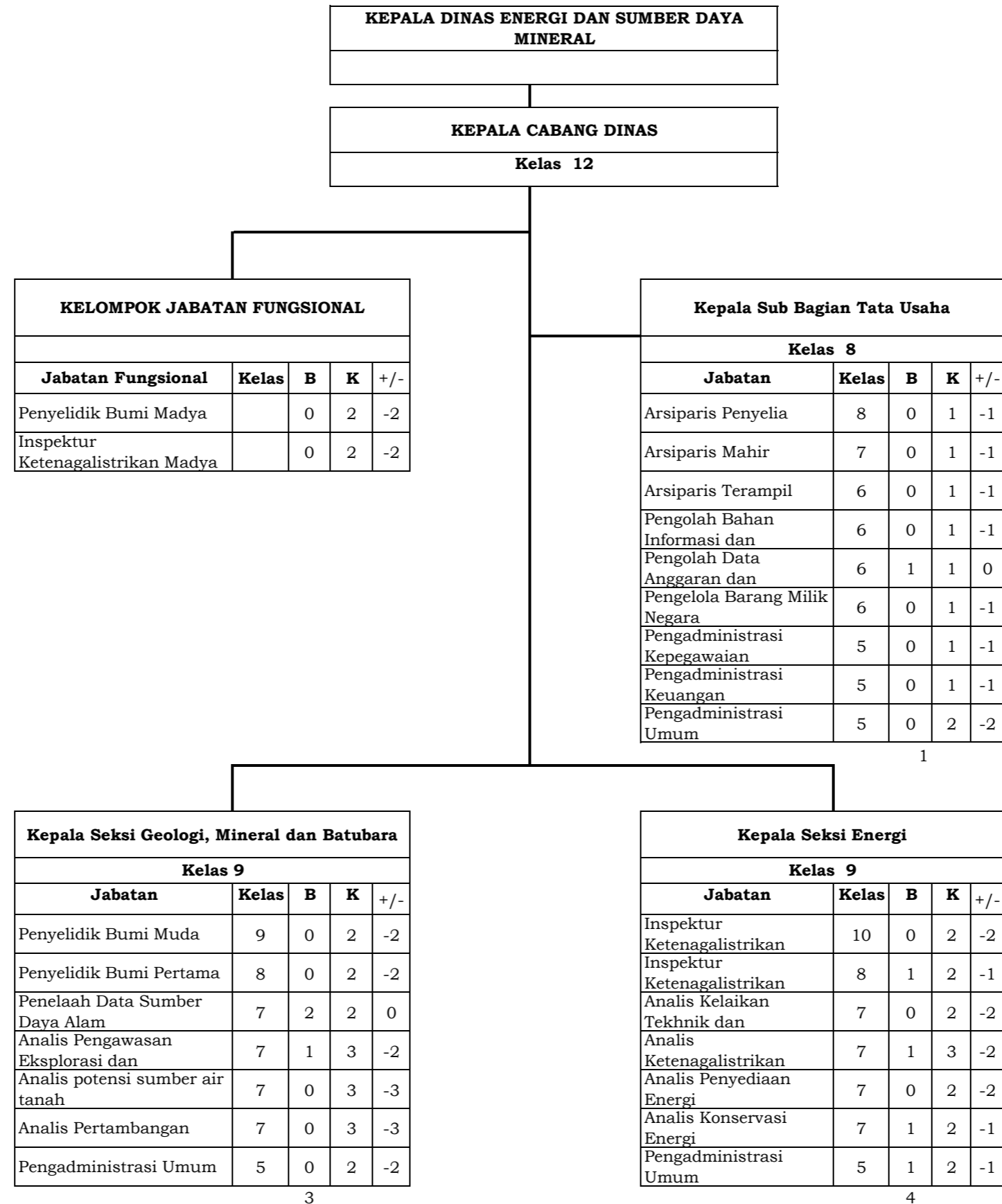

**PETA JABATAN
CABANG DINAS ESDM WILAYAH SEMARANG DEMAK**

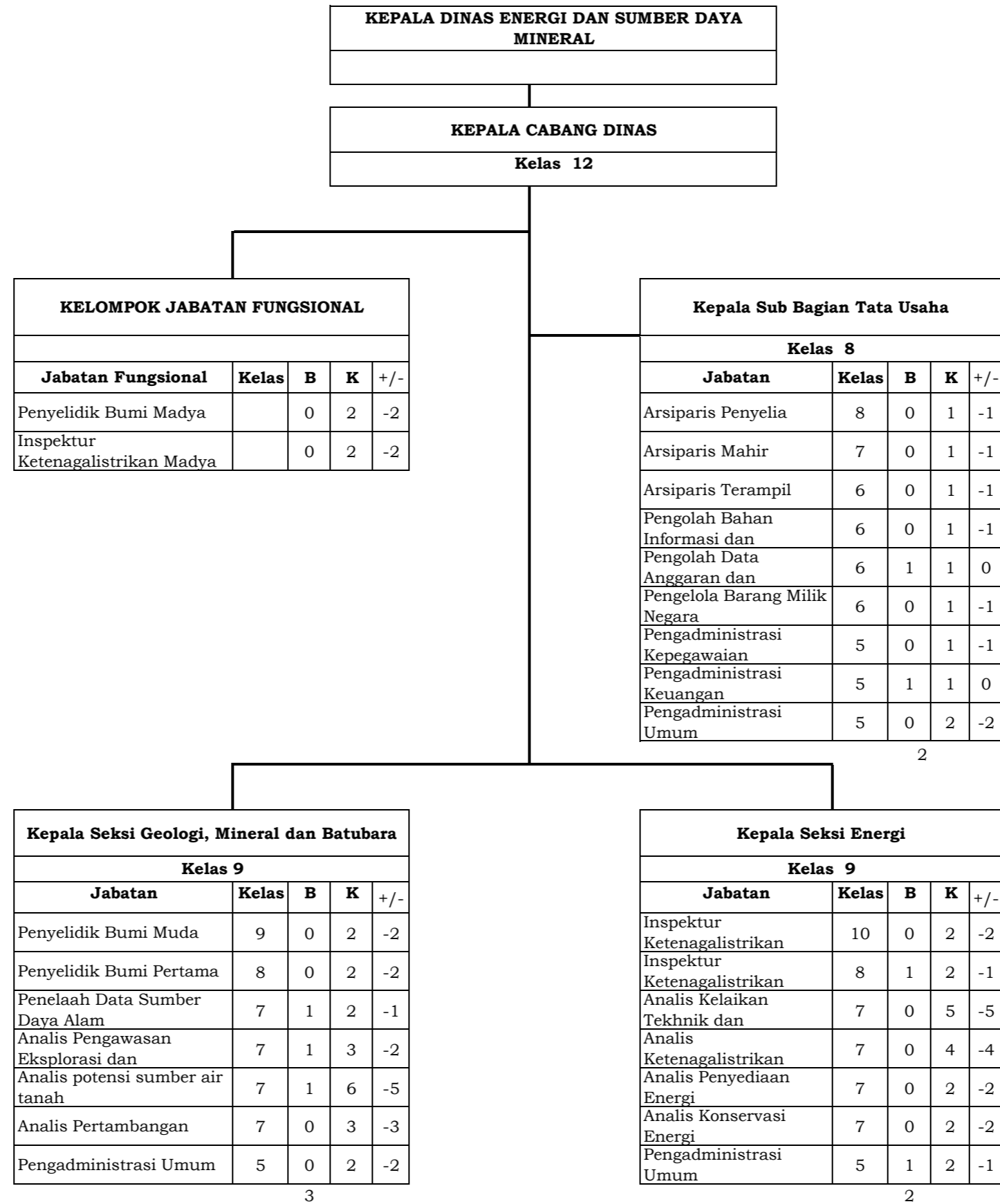

**PETA JABATAN
CABANG DINAS ESDM WILAYAH UNGARAN TELOMOYO**

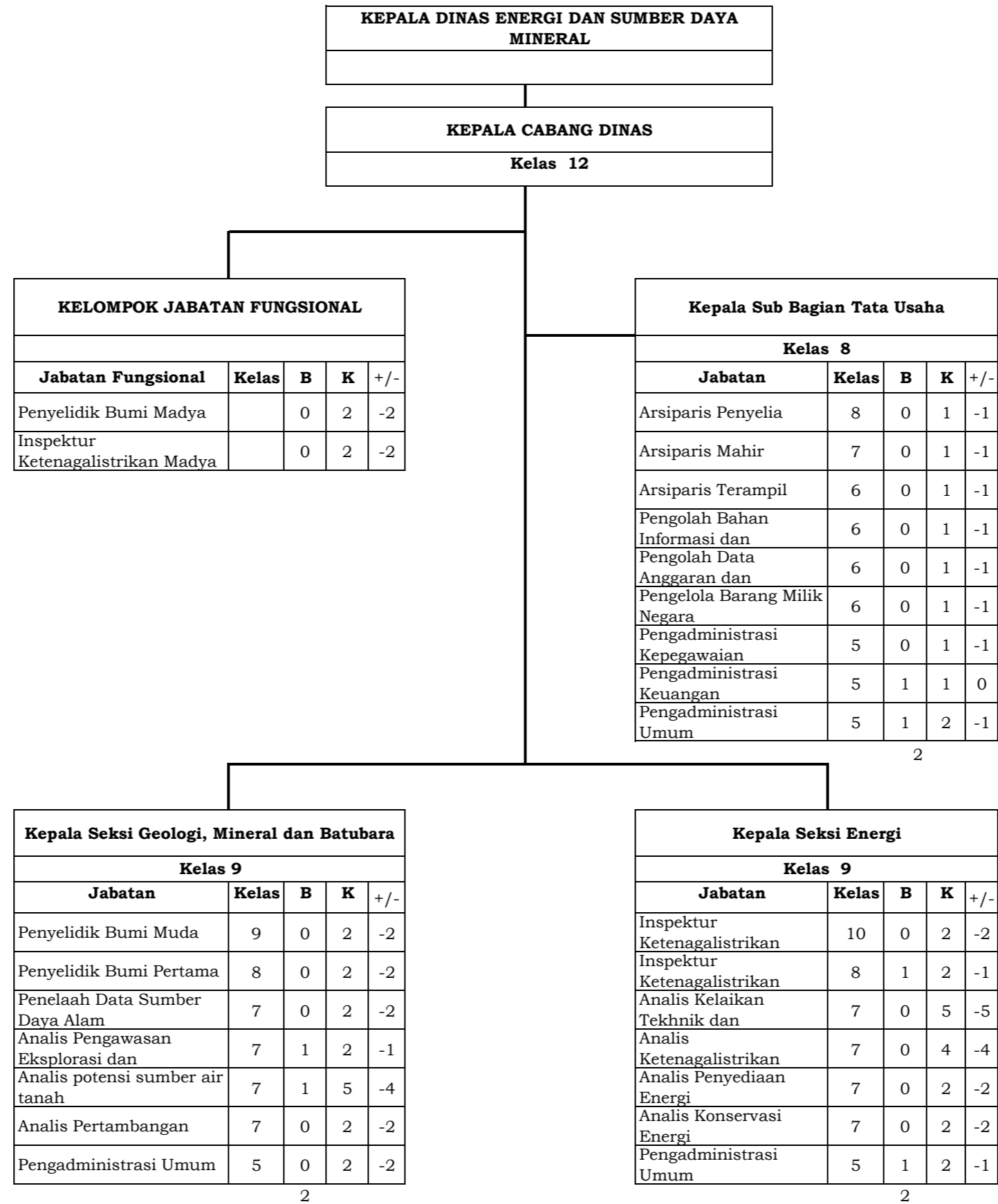

**PETA JABATAN
CABANG DINAS ESDM WILAYAH SOLO**

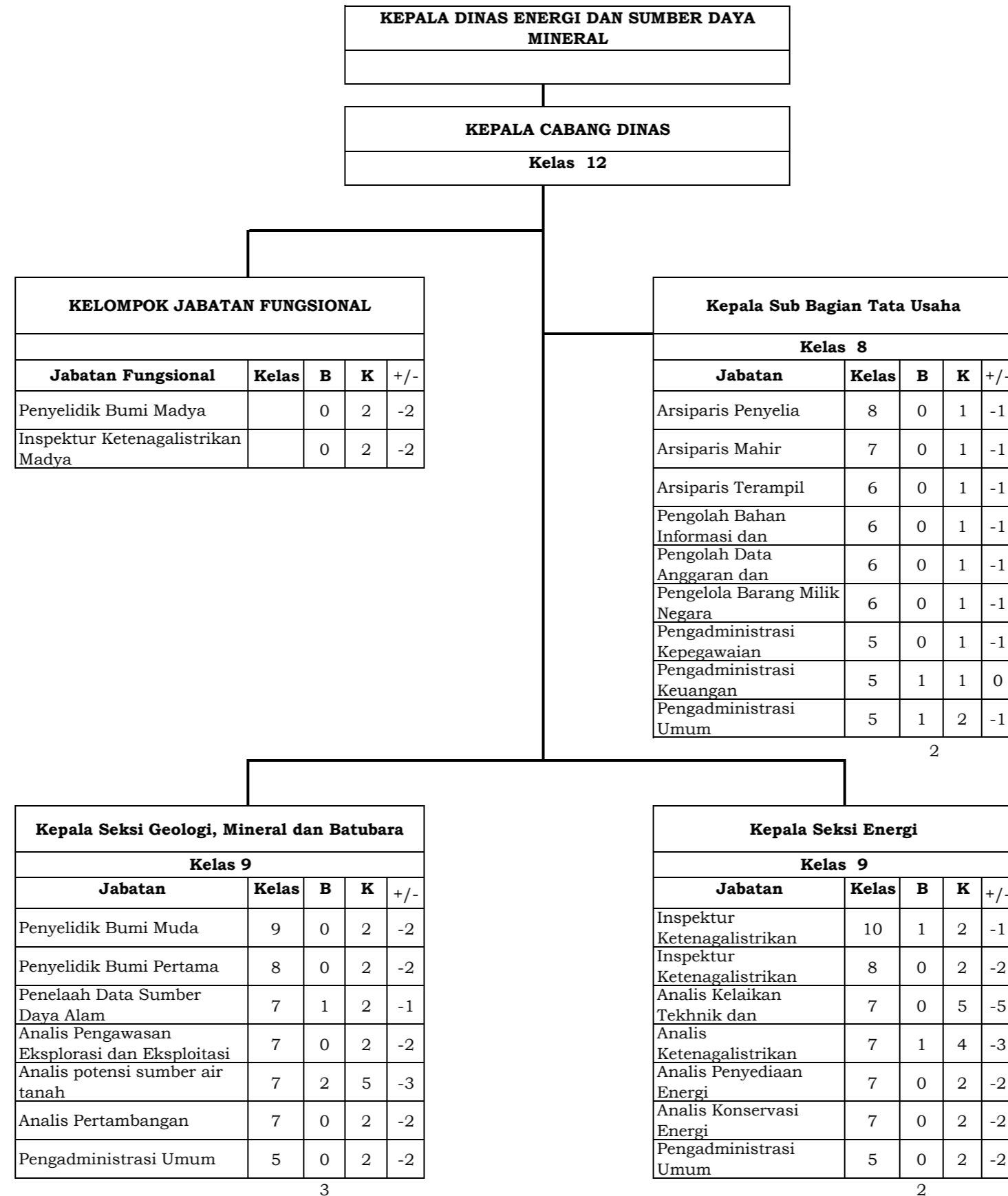

**PETA JABATAN
CABANG DINAS ESDM WILAYAH MERAPI**

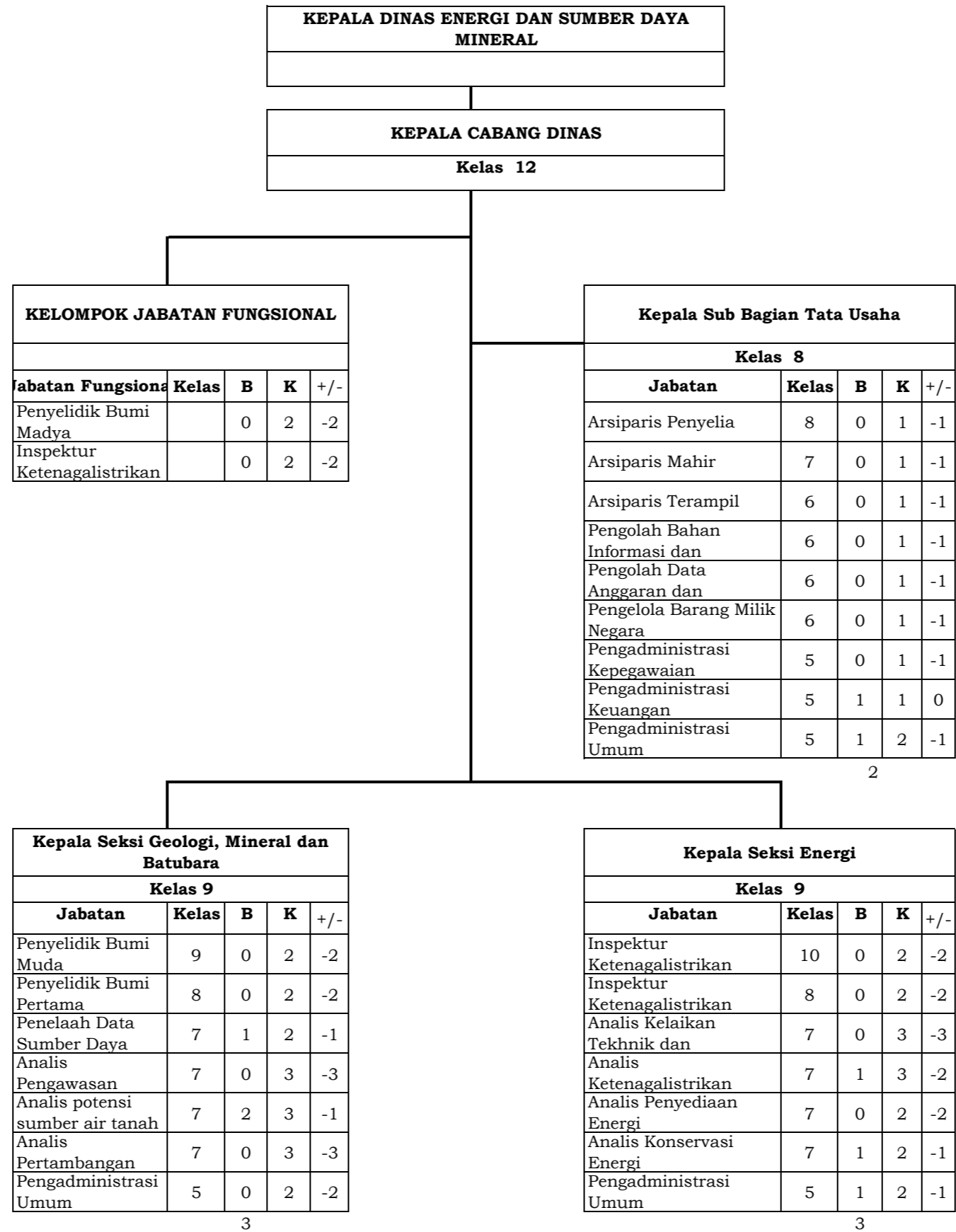

**PETA JABATAN
CABANG DINAS ESDM WILAYAH SERAYU SELATAN**

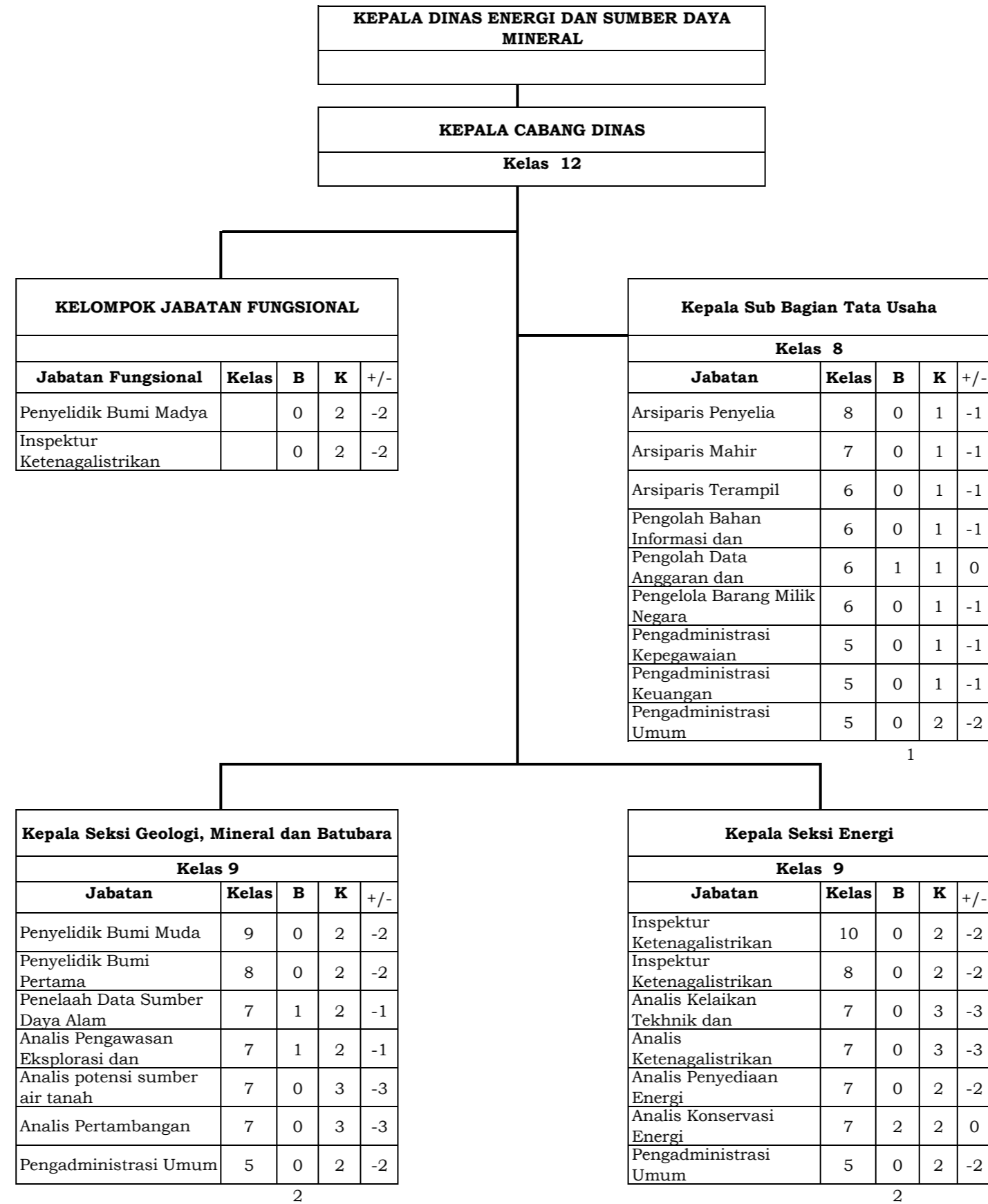

**PETA JABATAN
CABANG DINAS ESDM WILAYAH SERAYU TENGAH**

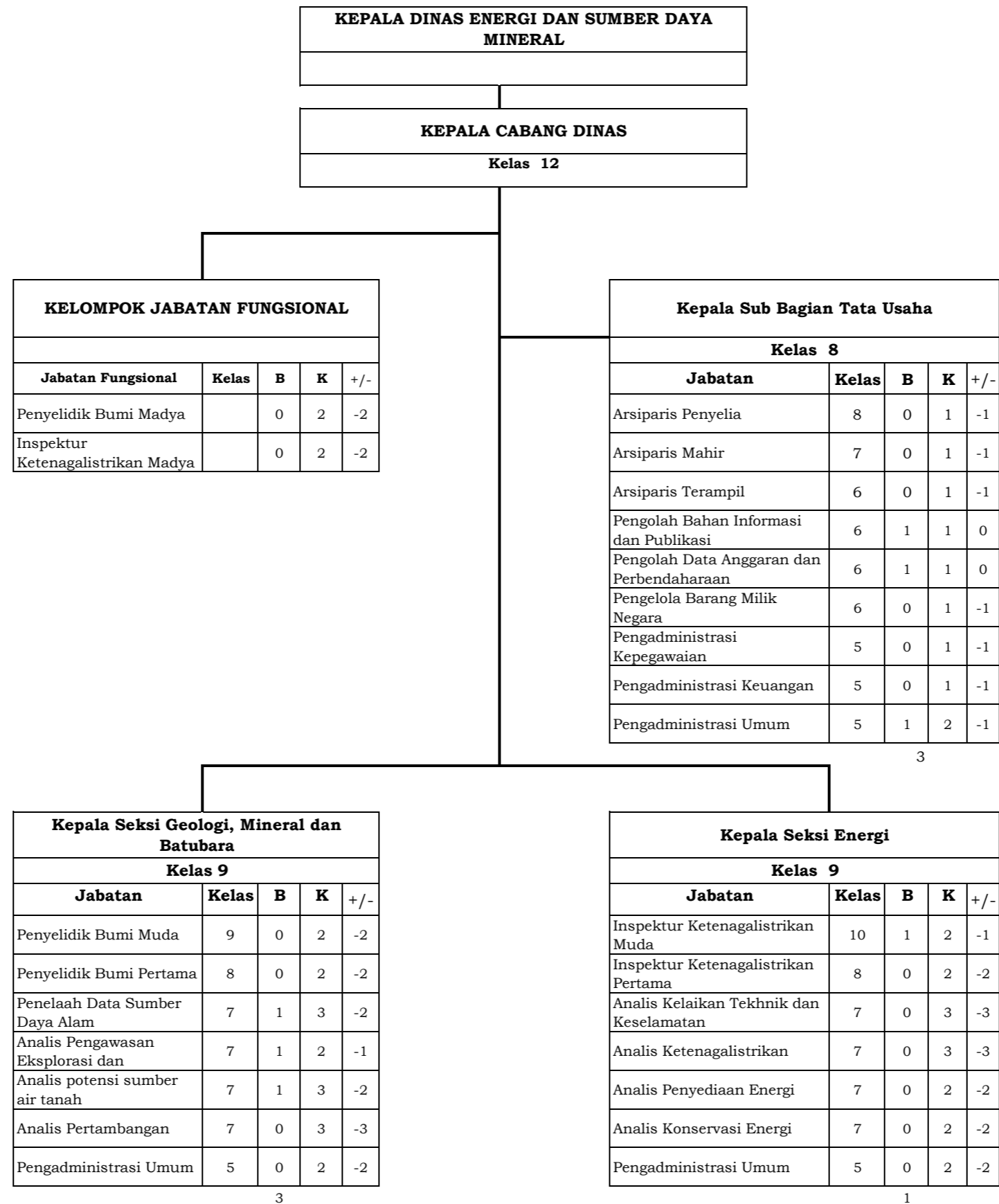

**PETA JABATAN
CABANG DINAS ESDM WILAYAH SLAMET SELATAN**

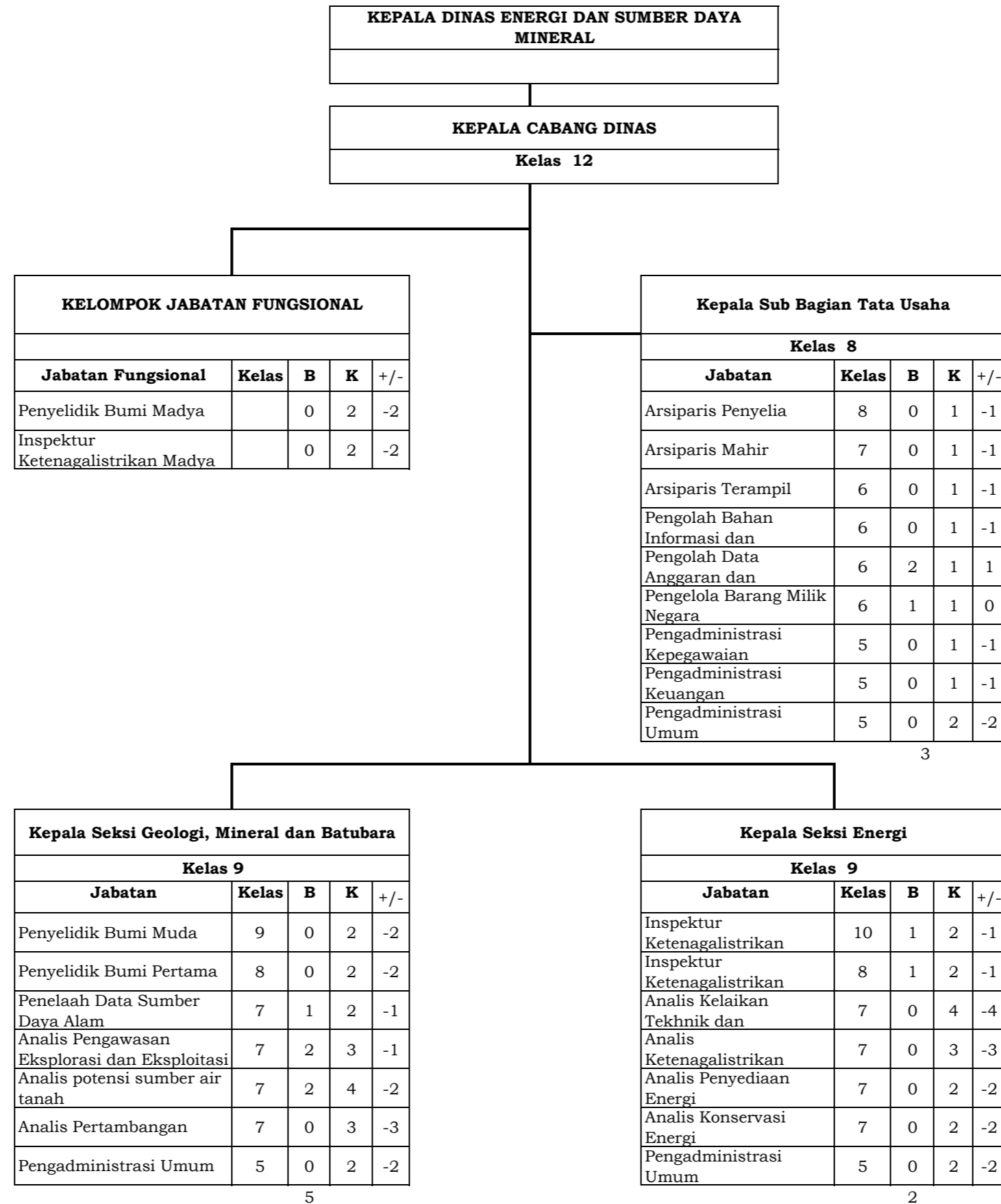

**PETA JABATAN
CABANG DINAS ESDM WILAYAH SLAMET UTARA**

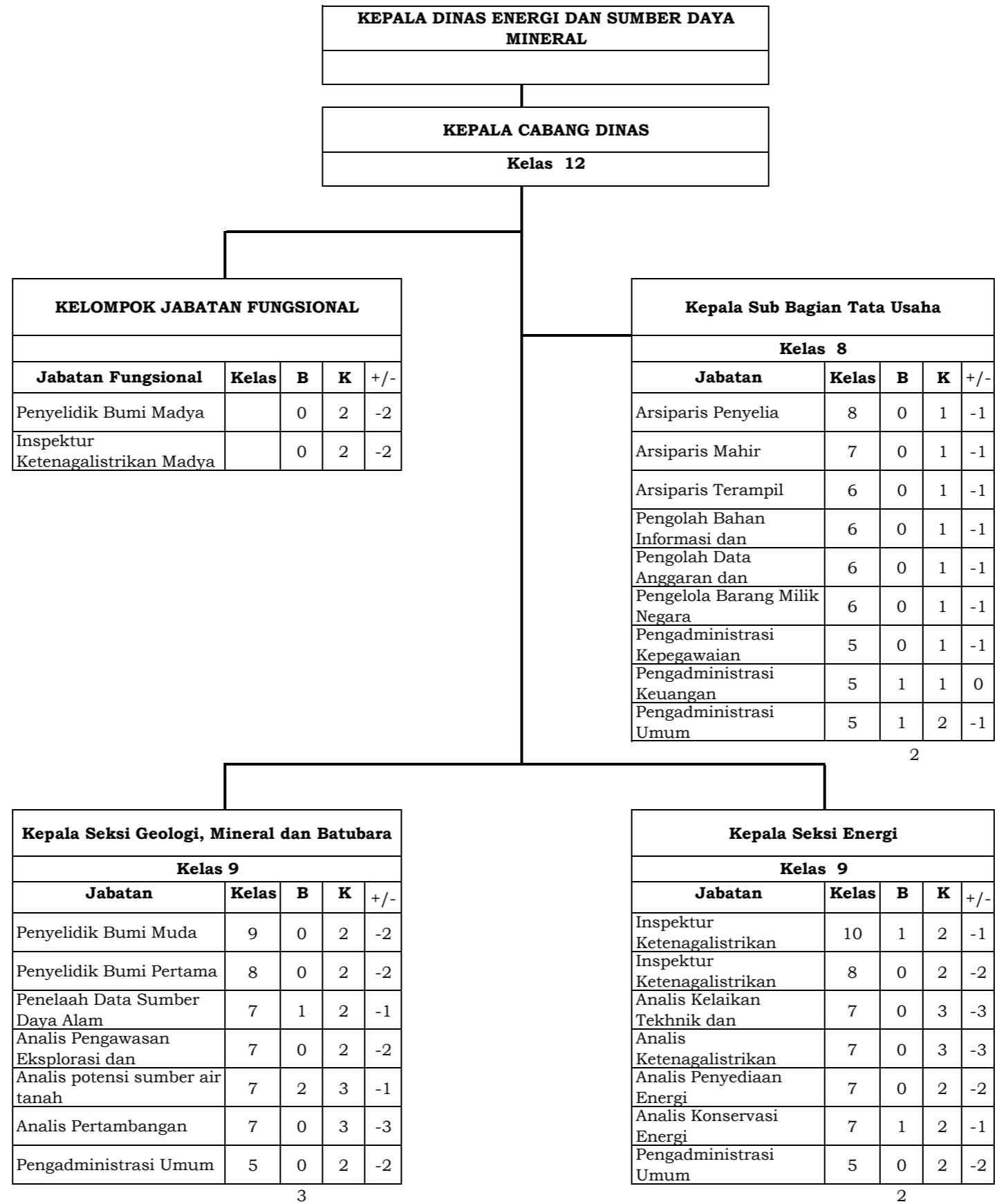

**PETA JABATAN
CABANG DINAS ESDM WILAYAH SERAYU UTARA**

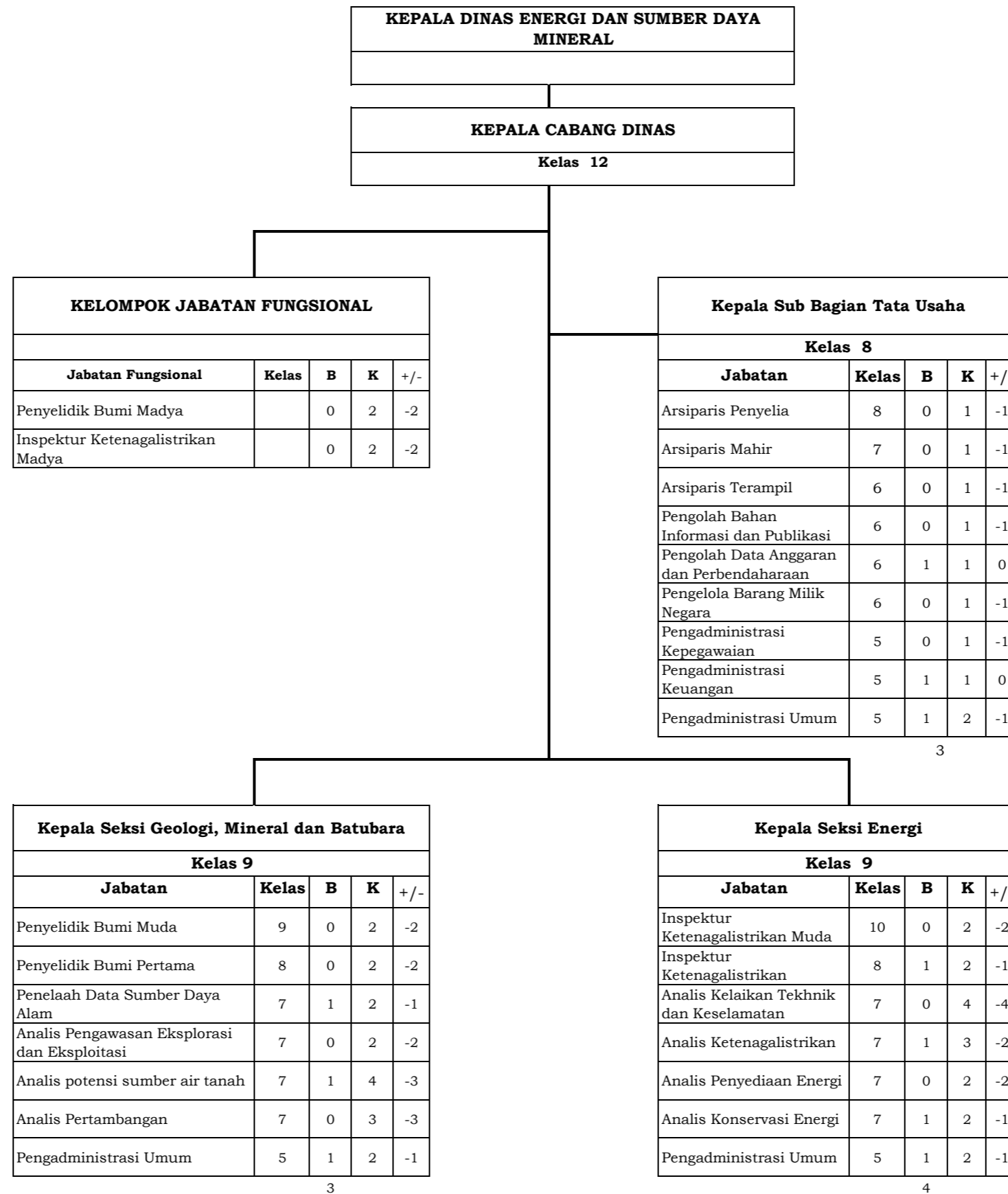

**PETA JABATAN
CABANG DINAS ESDM WILAYAH SEWU LAWU**

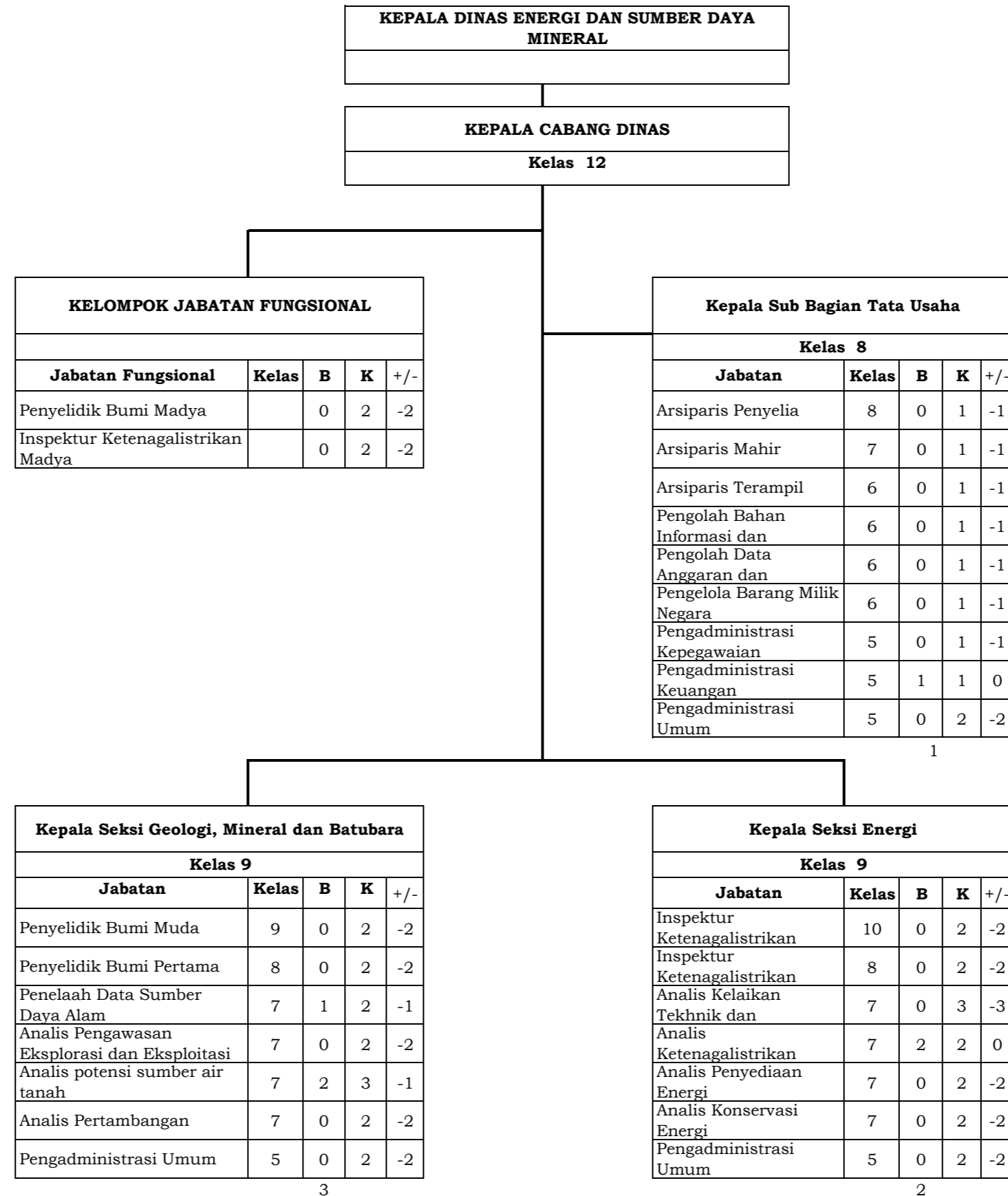

**PETA JABATAN
LABORATORIUM ENERGI DAN SUMBER DAYA MINERAL
(KELAS A)**

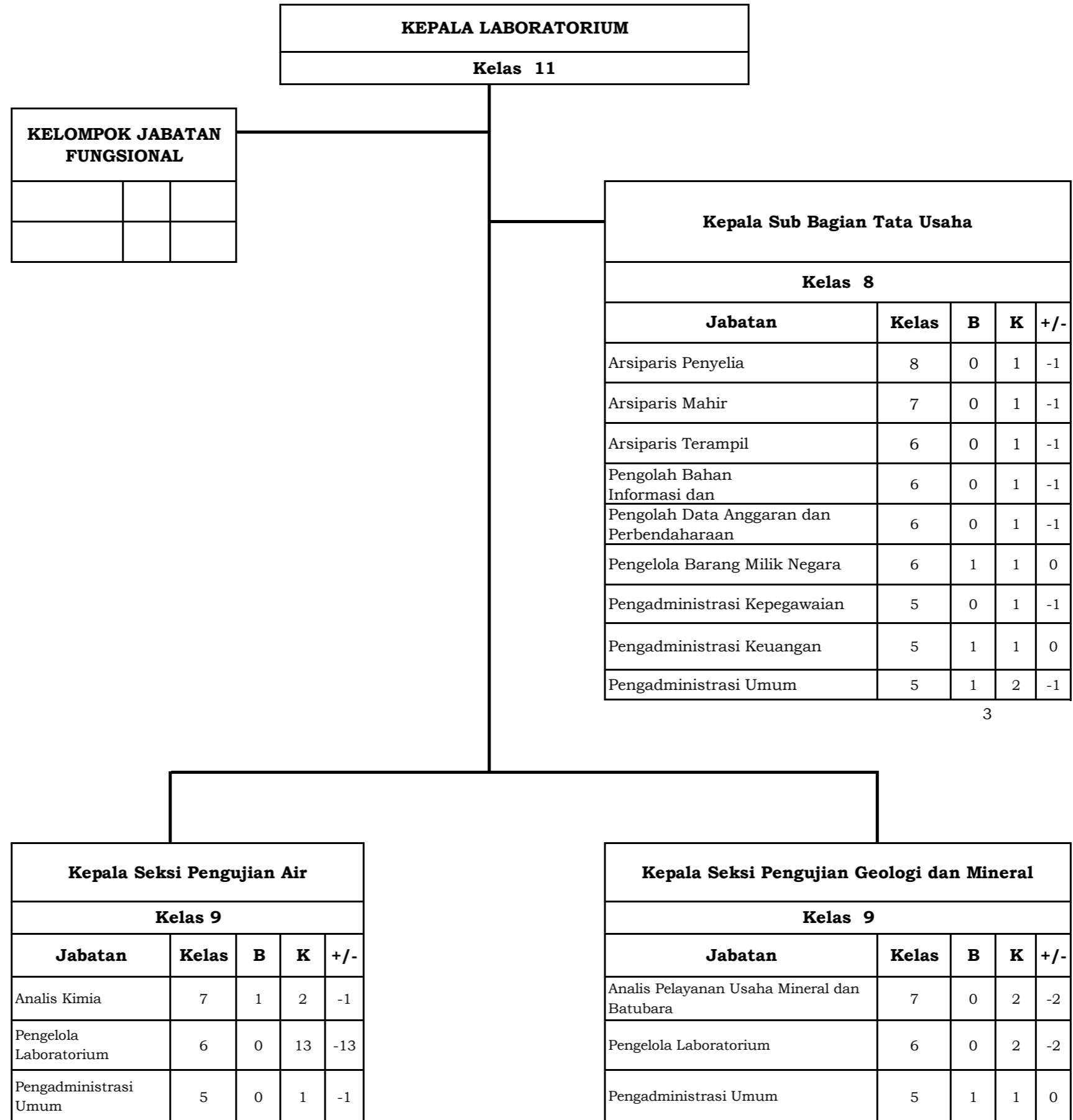

34. PETA JABATAN DINAS PERINDUSTRIAN DAN PERDAGANGAN

KEPALA DINAS PERINDUSTRIAN DAN PERDAGANGAN			
KELAS	BAZETING	KEBUTUHAN	-/+
15	1	1	0

SEKRETARIS DINAS			
KELAS	B	K	-/+
12	1	1	0

KELOMPOK JABATAN FUNGSIONAL				
	KLS	B	K	-/+
Pembina Industri Ahli Utama	14	0	1	-1

KASUBBAG PROGRAM			
KLS	B	K	-/+
9	1	1	0

KASUBBAG KEUANGAN			
KLS	B	K	-/+
9	1	1	0

KASUBBAG UMPEG			
KLS	B	K	-/+
9	1	1	0

JABATAN FUNGSIONAL				
	KLS	B	K	-/+
Penyusun Program Anggaran dan Pelaporan	7	4	5	-1
Pengadministrasi Perencanaan dan Program	5	0	2	-2

JABATAN FUNGSIONAL				
	KLS	B	K	-/+
Bendahara	7	1	2	-1
Analisis Laporan Keuangan	7	1	1	0
Pengolah Data Anggaran dan Perbendaharaan	6	9	10	-1
Verifikator Keuangan	6	2	2	0
Pengadministrasi Keuangan	5	2	2	0

JABATAN FUNGSIONAL				
	KLS	B	K	-/+
Analisis SDMA Ahli Muda	10	0	1	-1
Analisis SDMA Ahli Pertama	8	0	2	-2
Pranata Komputer Ahli Muda	9	0	1	-1
Pranata Komputer Ahli Pertama	8	1	2	-1
Arsiparis Penyelia	8	0	1	-1
Arsiparis Mahir	7	0	2	-2
Arsiparis Terampil	6	0	3	-3
Analisis Jabatan	7	2	2	0
Pengelola Layanan Kehumasan	6	1	2	-1
Pengelola Kepegawaian	6	1	1	0
Pengelola Barang Milik Negara	6	2	2	0
Pengelola Sarana Prasarana Rumah Tangga Dinas	6	2	5	-3
Sekretaris	6	1	2	-1
Teknisi Listrik, Telepon, AC, dan Lift	5	0	2	-2
Pengadministrasi Umum	5	1	1	0
Pramu Bakti	1	7	0	7

No.	Kelas Jabatan	Persediaan Pegawai (B)	Kebutuhan (K)	-/+
1	15	1	1	0
2	14	0	1	-1
3	12	1	10	-9
4	11	15	17	-2
5	10	19	27	-8
6	9	10	27	-17
7	8	16	78	-62
8	7	54	87	-33
9	6	44	107	-63
10	5	29	54	-25
11	1	8	8	0
12	Tidak Ada Formasi	2	-	-
Jumlah		199	417	-220

KEPALA BIDANG INDUSTRI ARGO			
KELAS	B	K	-/+
11	1	1	0

KEPALA BIDANG INDUSTRI NON AGRO			
KELAS	B	K	-/+
11	1	1	0

KEPALA BIDANG PERDAGANGAN DALAM NEGERI			
KELAS	B	K	-/+
11	1	1	0

KEPALA BIDANG PERDAGANGAN LUAR NEGERI			
KELAS	B	K	-/+
11	1	1	0

KEPALA BIDANG STANDARISASI DAN PERLINDUNGAN KONSUMEN			
KELAS	B	K	-/+
11	1	1	0

JABATAN FUNGSIONAL				
	KLS	B	K	-/+
Pembina Industri Ahli Madya	12	0	2	-2
Pembina Industri Ahli Muda	10	2	2	0
Pembina Industri Ahli Pertama	8	0	3	-3
Penyuluh Perindag Ahli Muda	9	0	2	-2
Penyuluh Perindag Ahli Pertama	8	0	3	-3
JABATAN PELAKSANA				
	KLS	B	K	-/+
Analisis Industri	7	5	5	0
Analisis Pengembangan Kompetensi Industri	7	1	1	0
Analisis Pengembangan Usaha Agro Industri	7	3	3	0
Analisis Kinerja Industri	7	1	1	0
Pengadministrasi Umum	5	2	4	-2

JABATAN FUNGSIONAL				
	KLS	B	K	-/+
Pembina Industri Ahli Madya	12	0	2	-2
Pembina Industri Ahli Muda	10	2	2	0
Pembina Industri Ahli Pertama	8	0	3	-3
Penyuluh Perindag Madya	11	1	1	0
Penyuluh Perindag Ahli Muda	9	0	2	-2
Penyuluh Perindag Ahli Pertama	8	0	3	-3
JABATAN PELAKSANA				
	KLS	B	K	-/+
Analisis Industri	7	3	4	-1
Analisis Kinerja Industri	7	1	2	-1
Analisis Pengembangan Kompetensi Industri	7	0	2	-2
Analisis Akses Industri	7	1	2	-1
Analisis Teknologi Industri	7	2	2	0
Pengadministrasi Umum	5	5	4	1

JABATAN FUNGSIONAL				
	KLS	B	K	-/+
Analisis Perdagangan Madya	11	0	2	-2
Analisis Perdagangan Ahli Muda	10	3	5	-2
Analisis Perdagangan Ahli Pertama	8	0	6	-6
JABATAN PELAKSANA				
	KLS	B	K	-/+
Analisis Perdagangan	7	7	7	0
Pengelola Distribusi dan Pemasaran	6	3	5	-2
Pengelola Pemasaran	6	3	5	-2
Pengadministrasi Umum	5	3	3	0

JABATAN FUNGSIONAL				
	KLS	B	K	-/+
Analisis Perdagangan Madya	12	0	2	-2
Analisis Perdagangan Ahli Muda	10	3	5	-2
Analisis Perdagangan Ahli Pertama	8	0	6	-6
JABATAN PELAKSANA				
	KLS	B	K	-/+
Analisis Perdagangan	7	7	7	0
Fasilitator Perdagangan	7	0	1	-1
Penyusun Rencana Pemantauan dan Evaluasi Impor	7	0	1	-1
Pengelola Ekspor Hasil Usaha Industri dan Usaha Perdagangan	6	2	2	0
Fasilitator Promosi	7	0	2	-2
Pranata Promosi	6	2	4	-2
Penyusun Rencana Informasi Pasar Luar Negeri	7	1	1	0
Pengadministrasi Umum	5	1	3	-2

JABATAN FUNGSIONAL				
	KLS	B	K	-/+
Pengawas Perdagangan Madya	12	0	1	-1
Pengawas Perdagangan Ahli Muda	10	1	2	-1
Pengawas Perdagangan Ahli Pertama	9	0	4	-4
Pembina Industri Ahli Muda	10	1	2	-1
Pembina Perindustrian Ahli Pertama	8	0	3	-3
Penyuluh Perindag Ahli Muda	9	0	2	-2
Penyuluh Perindag Ahli Pertama	8	0	2	-2
Penyuluh Perindag Penyelia	7	1	1	0
Analisis Perdagangan Ahli Muda	10	1	2	-1
Analisis Perdagangan Ahli Pertama	8	0	3	-3
JABATAN PELAKSANA				
	KLS	B	K	-/+
Analisis Perdagangan	7	1	3	-2
Pengelola Fasilitasi dan Mediasi Perlindungan Konsumen	6	1	2	-1
Pengawas Usaha Operasi Produksi dan Pemasaran	7	2	2	0
Analisis Mutu Produk	7	1	1	0
Pengawas Industri	7	2	2	0
Pengadministrasi Umum	5	4	4	0

KEPALA DINAS PERINDUSTRIAN DAN PERDAGANGAN			
KELAS	BAZETING	KEBUTUHAN	-/+
15	1	1	0

KEPALA BALAI PENGUJIAN DAN SERTIFIKASI MUTU BARANG SEMARANG (KELAS A)			
Kelas	B	K	+/-
11	1	1	0

Jabatan Fungsional	Kelas	B	K	+/-
<i>Penguji Mutu Barang Ahli Madya</i>	11	0	1	-1
<i>Penguji Mutu Barang Ahli Muda</i>	9	2	3	-1
<i>Penguji Mutu Barang Ahli Pertama</i>	8	6	8	-2
<i>Penguji Mutu Barang Penyelia</i>	8	0	1	-1
<i>Penguji Mutu Barang Mahir</i>	7	0	3	-3
<i>Penguji Mutu Barang Terampil</i>	6	2	4	-2
Jabatan Pelaksana	Kelas	B	K	+/-
Pengadministrasi Umum	5	0	1	-1

Kasubag Tata Usaha				
Kelas	B	K	+/-	
8	0	1	-1	
Jabatan Fungsional	Kelas	B	K	+/-
<i>Pranata Komputer Mahir</i>	7	0	1	-1
<i>Pranata Komputer Terampil</i>	6	0	1	-1
Jabatan Pelaksana	Kelas	B	K	+/-
Pengelola Kegiatan dan Anggaran	6	0	2	-2
Pengelola Sumber Pendapatan Asli Daerah	6	0	1	-1
Pengelola Barang Milik Negara	6	1	1	0
Pengelola Sarana dan Prasarana Kantor	6	0	1	-1
Pengadministrasi Kepegawaian	5	0	1	-1
Pengadministrasi Umum	5	1	1	-1

KEPALA DINAS PERINDUSTRIAN DAN PERDAGANGAN			
KELAS	BAZETING	KEBUTUHAN	-/+
15	1	1	0

KEPALA BALAI PENGUJIAN DAN SERTIFIKASI MUTU BARANG SURAKARTA (KELAS A)			
Kelas	B	K	+/-
11	1	1	0

Jabatan Fungsional	Kelas	B	K	+/-
<i>Penguji Mutu Barang Ahli Madya</i>	11	2	2	0
<i>Penguji Mutu Barang Ahli Muda</i>	9	5	5	0
<i>Penguji Mutu Barang Ahli Pertama</i>	8	1	5	-4
<i>Penguji Mutu Barang Penyelia</i>	8	2	2	0
<i>Penguji Mutu Barang Mahir</i>	7	2	2	0
<i>Penguji Mutu Barang terampil</i>	6	0	3	-3
Jabatan Pelaksana	Kelas	B	K	+/-
Pengelola Mutu	6	0	1	-1
Pengadministrasi Umum	5	1	3	-2

Kepala Sub Bagian Tata Usaha				
Kelas	B	K	+/-	
8	0	1	-1	
Jabatan Fungsional	Kelas	B	K	+/-
<i>Pranata Komputer Mahir</i>	7	0	1	-1
<i>Pranata Komputer Terampil</i>	6	0	1	-1
Jabatan Pelaksana	Kelas	B	K	+/-
Pengelola Kegiatan dan Anggaran	6	2	3	-1
Pengelola Sumber Pendapatan Asli Daerah	6	1	2	-1
Pengelola Barang Milik Negara	6	1	2	-1
Pengelola Sarana dan Prasarana Kantor	6	1	2	-1
Pengelola Data	6	1	0	1
Pengadministrasi Kepegawaian	5	0	1	-1
Pengadministrasi Umum	5	2	2	0
Pramu Bakti	1	1	0	1

KEPALA DINAS PERINDUSTRIAN DAN PERDAGANGAN			
KELAS	BAZETING	KEBUTUHAN	-/+
15	1	1	0

KEPALA BALAI INDUSTRI KREATIF DIGITAL DAN KEMASAN (KELAS A)			
Kelas	B	K	+/-
11	1	1	0

Jabatan Fungsional	Kelas	B	K	+/-
<i>Pembina Industri Ahli Muda</i>	10	2	2	0
Jabatan Pelaksana	Kelas	B	K	+/-
Analisis Pengembangan Kompetensi Industri	7	1	2	-1
Perancang Grafis	7	1	6	-5
Penyusun Rencana Bahan Teknis Produksi	7	1	2	-1
Pengelola Unit Produksi	6	0	4	-4
Pengadministrasi Umum	5	0	2	-2

Kepala Sub Bagian Tata Usaha				
Kelas	B	K	+/-	
8	1	1	0	
Jabatan Fungsional	Kelas	B	K	+/-
<i>Pranata Komputer Mahir</i>	7	0	1	-1
<i>Pranata Komputer Terampil</i>	6	0	1	-1
Jabatan Pelaksana	Kelas	B	K	+/-
Pengelola Kegiatan dan Anggaran	6	0	2	-2
Pengelola Sumber Pendapatan Asli Daerah	6	0	2	-2
Pengelola Sarana dan Prasarana Kantor	6	0	2	-2
Pengelola Barang Milik Negara	6	0	2	-2
Pengadministrasi Kepegawaian	5	0	1	-1
Pengadministrasi Umum	5	1	2	-1

KEPALA DINAS PERINDUSTRIAN DAN PERDAGANGAN			
KELAS	BAZETING	KEBUTUHAN	-/+
15	1	1	0

KEPALA BALAI INDUSTRI PRODUK TEKSTIL DAN ALAS KAKI (KELAS A)			
Kelas	B	K	+/-
11	1	1	0

Jabatan Fungsional	Kelas	B	K	+/-
<i>Penyuluh Perindag Ahli Madya</i>	11	1	1	0
<i>Penyuluh Perindag Ahli Muda</i>	9	0	2	-2
<i>Penyuluh Perindag Ahli Pertama</i>	8	2	5	-3
<i>Pembina Industri Ahli Muda</i>	10	2	3	-1
<i>Pembina Industri Ahli Pertama</i>	8	0	3	-3
Jabatan Pelaksana	Kelas	B	K	+/-
Instruktur Tekstil	7	0	2	-2
Pengelola Unit Produksi	6	1	5	-4
Pengadministrasi Umum	5	1	2	-1

Kepala Sub Bagian Tata Usaha				
Kelas	B	K	+/-	
8	1	1	0	
Jabatan Fungsional	Kelas	B	K	+/-
<i>Pranata Komputer Mahir</i>	7	0	1	-1
<i>Pranata Komputer Terampil</i>	6	0	1	-1
Jabatan Pelaksana	Kelas	B	K	+/-
Pengelola Kegiatan dan Anggaran	6	1	1	0
Pengelola Sumber Pendapatan Asli Daerah	6	1	1	0
Pengelola Barang Milik Negara	6	0	1	-1
Pengelola Sarana dan Prasarana Kantor	6	1	2	-1
Pengelola Asrama	6	1	2	-1
Pengadministrasi Kepegawaian	5	0	1	-1
Pengadministrasi Umum	5	0	2	-2
Teknisi Mesin	5	0	3	-3

KEPALA DINAS PERINDUSTRIAN DAN PERDAGANGAN			
KELAS	BAZETING	KEBUTUHAN	-/+
15	1	1	0

KEPALA BALAI INDUSTRI LOGAM DAN KAYU (KELAS A)			
Kelas	B	K	+/-
11	1	1	0

Jabatan Fungsional	Kelas	B	K	+/-
<i>Pembina Industri Ahli Muda</i>	10	2	2	0
<i>Pembina Industri Ahli Pertama</i>	8	0	2	-2
<i>Penyuluh Perindag Madya</i>	11	1	2	-1
<i>Penyuluh Perindag Ahli Muda</i>	9	0	2	-2
<i>Penyuluh Perindag Ahli Pertama</i>	8	0	2	-2
<i>Penyuluh Perindag Penyelia</i>	8	1	1	0
<i>Penyuluh Perindag Mahir</i>	7	0	4	-4
<i>Penyuluh Perindag Terampil</i>	7	0	5	-5
Jabatan Pelaksana	Kelas	B	K	+/-
Penyusun Rencana Bahan Teknis Produksi	7	2	3	-1
Pengelola Bengkel	6	0	6	-6
Analisis Penerapan Kebijakan Teknologi Industri	7	0	2	-2
Pengadministrasi Umum	5	3	7	-4

Kepala Sub Bagian Tata Usaha				
Kelas	B	K	+/-	
8	1	1	0	
Jabatan Fungsional	Kelas	B	K	+/-
<i>Pranata Komputer Mahir</i>	7	0	1	-1
<i>Pranata Komputer Terampil</i>	6	0	1	-1
Jabatan Pelaksana	Kelas	B	K	+/-
Pengelola Kegiatan dan Anggaran	6	0	1	-1
Pengelola Barang Milik Negara	6	1	1	0
Pengelola Sarana Prasarana Kantor	6	0	1	-1
Pengelola Sumber Pendapatan Asli Daerah	6	0	1	-1
Pengadministrasi Kepegawaian	5	0	1	-1
Pengadministrasi Umum	5	2	2	0

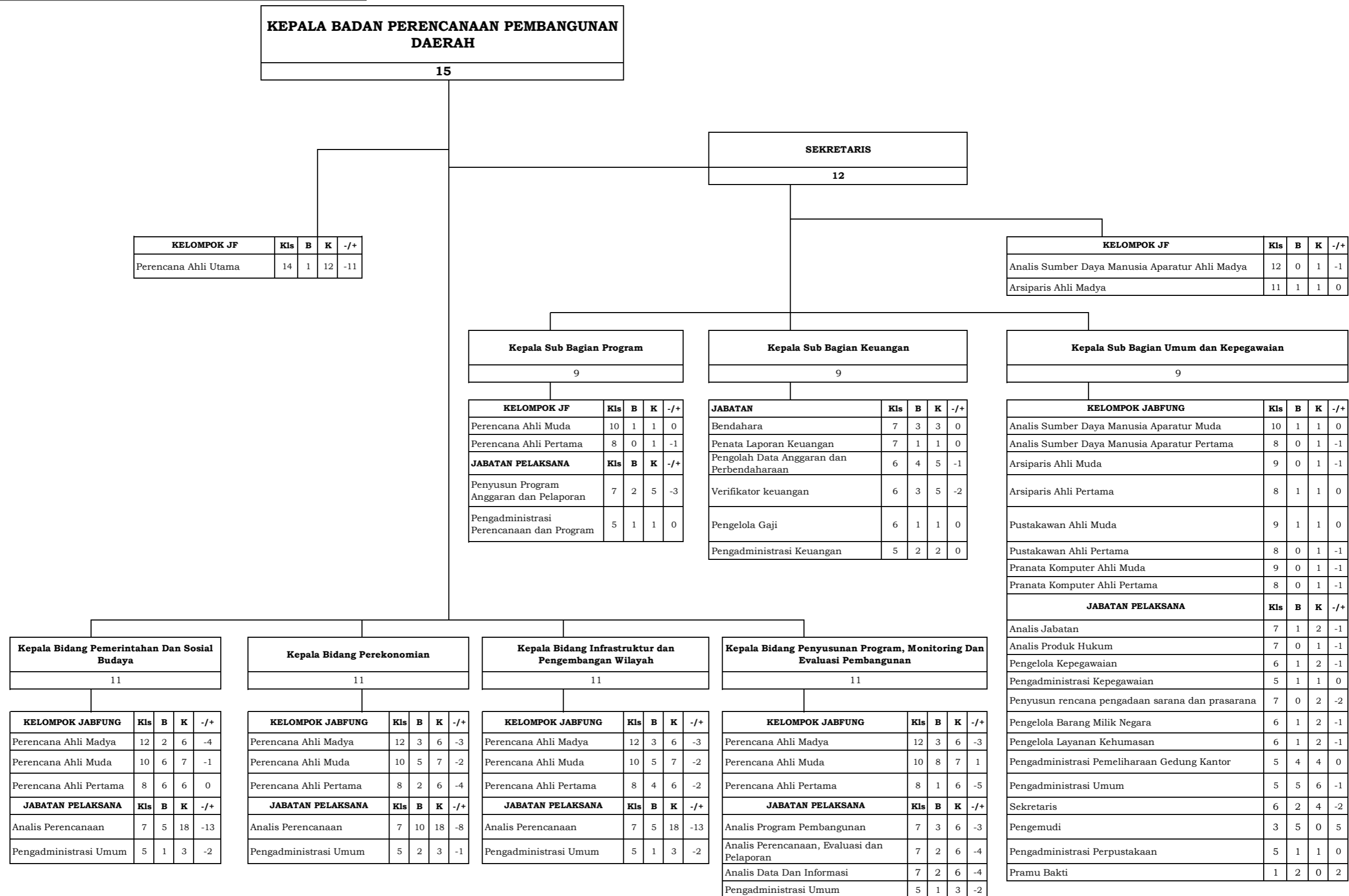

36. PETA JABATAN BADAN PENGELOLA PENDAPATAN DAERAH

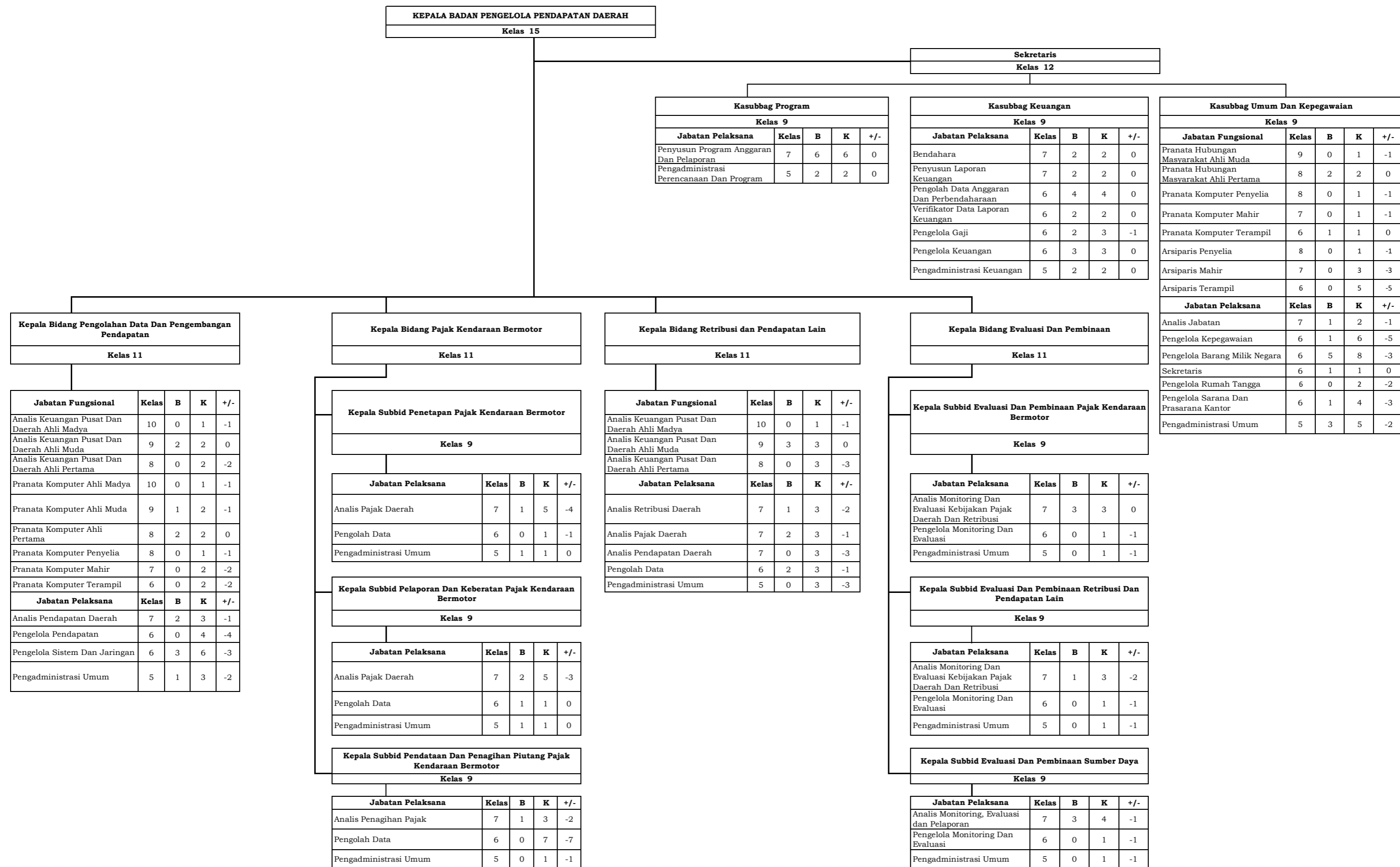

PETA JABATAN
UNIT PENGELOLAAN PENDAPATAN DAERAH KELAS A
PROVINSI JAWA TENGAH

KEPALA UNIT PENGELOLAAN PENDAPATAN DAERAH KELAS A KABUPATEN BANJARNEGARA
KELAS 11

Kepala Sub Bagian Tata Usaha				
Kelas 8				
Jabatan Fungsional	Kelas	B	K	+/-
Pranata Komputer Ahli Pertama	8	0	1	-1
Arsiparis Penyelia	8	0	1	-1
Arsiparis Mahir	7	0	1	-1
Arsiparis Terampil	6	0	1	-1
Jabatan Pelaksana	Kelas	B	K	+/-
Pengolah Data Anggaran Dan Perbendaharaan	6	1	1	0
Pengadministrasi Barang Milik Negara	6	1	1	0
Pengadministrasi Umum	5	1	1	0
Pengadministrasi Kepegawaian	5	1	1	0

Kepala Seksi Pajak Kendaraan Bermotor				
Kelas 8				
Jabatan Pelaksana	Kelas	B	K	+/-
Pengolah Data Pelayanan	6	1	1	0
Pengelola Pendapatan	6	1	4	-3
Pengolah Data Laporan Keuangan	6	1	1	0
Pengadministrasi Pajak	5	1	9	-8

Kepala Seksi Retribusi, Pendapatan Lain Dan Penagihan				
Kelas 8				
Jabatan Pelaksana	Kelas	B	K	+/-
Pengelola Pendapatan	6	1	1	0
Pengelola Penagihan Dan Pengawasan	6	0	2	-2
Pengadministrasi Penerimaan	5	0	2	-2

PETA JABATAN
UNIT PENGELOLAAN PENDAPATAN DAERAH KELAS A
PROVINSI JAWA TENGAH

KEPALA UNIT PENGELOLAAN PENDAPATAN DAERAH KELAS A KABUPATEN PURBALINGGA
KELAS 11

Kepala Sub Bagian Tata Usaha				
Kelas 8				
Jabatan Fungsional	Kelas	B	K	+/-
Pranata Komputer Ahli Pertama	8	1	1	0
Arsiparis Penyelia	8	0	1	-1
Arsiparis Mahir	7	0	1	-1
Arsiparis Terampil	6	0	1	-1
Jabatan Pelaksana	Kelas	B	K	+/-
Pengolah Data Anggaran Dan Perbendaharaan	6	1	1	0
Pengadministrasi Barang Milik Negara	6	0	1	-1
Pengadministrasi Kepegawaian	5	1	1	0
Pengadministrasi Umum	5	1	1	0

Kepala Seksi Pajak Kendaraan Bermotor				
Kelas 8				
Jabatan Pelaksana	Kelas	B	K	+/-
Pengolah Data Pelayanan	6	1	1	0
Pengelola Pendapatan	6	0	4	-4
Pengolah Data Laporan Keuangan	6	1	1	0
Pengadministrasi Pajak	5	3	9	-6

Kepala Seksi Retribusi, Pendapatan Lain Dan Penagihan				
Kelas 8				
Jabatan Pelaksana	Kelas	B	K	+/-
Pengelola Pendapatan	6	0	1	-1
Pengelola Penagihan Dan Pengawasan	6	1	2	-1
Pengadministrasi Penerimaan	5	0	2	-2

**PETA JABATAN
UNIT PENGELOLAAN PENDAPATAN DAERAH KELAS A
PROVINSI JAWA TENGAH**

KEPALA UNIT PENGELOLAANN PENDAPATAN DAERAH KELAS A KABUPATEN BANYUMAS
KELAS 11

Kepala Sub Bagian Tata Usaha				
Kelas 8				
Jabatan Fungsional	Kelas	B	K	+/-
Pranata Komputer Ahli Pertama	8	0	1	-1
Arsiparis Penyelia	8	0	1	-1
Arsiparis Mahir	7	0	1	-1
Arsiparis Terampil	6	0	1	-1
Jabatan Pelaksana	Kelas	B	K	+/-
Pengolah Data Anggaran Dan Perbendaharaan	6	1	1	0
Pengadministrasi Barang Milik Negara	6	1	1	0
Pengadministrasi Kepegawaian	5	0	1	-1
Pengadministrasi Umum	5	1	1	0

Kepala Seksi Pajak Kendaraan Bermotor				
Kelas 8				
Jabatan Pelaksana	Kelas	B	K	+/-
Pengolah Data Pelayanan	6	1	1	0
Pengelola Pendapatan	6	2	4	-2
Pengolah Data Laporan Keuangan	6	1	1	0
Pengadministrasi Pajak	5	4	13	-9

Kepala Seksi Retribusi, Pendapatan Lain Dan Penagihan				
Kelas 8				
Jabatan Pelaksana	Kelas	B	K	+/-
Pengelola Pendapatan	6	0	1	-1
Pengelola Penagihan Dan Pengawasan	6	0	2	-2
Pengadministrasi Penerimaan	5	1	2	-1

Koordinator Unit Pengelolaan Pendapatan Daerah Pembantu Wilayah Wangon				
Jabatan Pelaksana	Kelas	B	K	+/-
Pengolah Data Pelayanan	6	1	1	0
Pengelola Pendapatan	6	2	2	0
Pengadministrasi Pajak	5	2	2	0

**PETA JABATAN
UNIT PENGELOLAAN PENDAPATAN DAERAH KELAS A
PROVINSI JAWA TENGAH**

KEPALA UNIT PENGELOLAANN PENDAPATAN DAERAH KELAS A KABUPATEN CILACAP
KELAS 11

Kepala Sub Bagian Tata Usaha				
Kelas 8				
Jabatan Fungsional	Kelas	B	K	+/-
Pranata Komputer Ahli Pertama	8	0	1	-1
Arsiparis Penyelia	8	0	1	-1
Arsiparis Mahir	7	0	1	-1
Arsiparis Terampil	6	0	1	-1
Jabatan Pelaksana	Kelas	B	K	+/-
Pengolah Data Anggaran Dan Perbendaharaan	6	1	1	0
Pengadministrasi Barang Milik Negara	6	1	1	0
Pengadministrasi Kepegawaian	5	0	1	-1
Pengadministrasi Umum	5	0	1	-1

Kepala Seksi Pajak Kendaraan Bermotor				
Kelas 8				
Jabatan Pelaksana	Kelas	B	K	+/-
Pengolah Data Pelayanan	6	1	1	0
Pengelola Pendapatan	6	1	4	-3
Pengolah Data Laporan Keuangan	6	0	1	-1
Pengadministrasi Pajak	5	3	9	-6

Kepala Seksi Retribusi, Pendapatan Lain Dan Penagihan				
Kelas 8				
Jabatan Pelaksana	Kelas	B	K	+/-
Pengelola Pendapatan	6	0	1	-1
Pengelola Penagihan Dan Pengawasan	6	0	2	-2
Pengadministrasi Penerimaan	5	1	2	-1

Koordinator Unit Pengelolaan Pendapatan Daerah Pembantu Wilayah Majenang				
Jabatan Pelaksana	Kelas	B	K	+/-
Pengolah Data Pelayanan	6	1	1	0
Pengelola Pendapatan	6	0	2	-2
Pengadministrasi Pajak	5	5	3	2

PETA JABATAN
UNIT PENGELOLAAN PENDAPATAN DAERAH KELAS A
PROVINSI JAWA TENGAH

KEPALA UNIT PENGELOLAAN PENDAPATAN DAERAH KELAS A KABUPATEN GROBOGAN
KELAS 11

Kepala Sub Bagian Tata Usaha				
Kelas 8				
Jabatan Fungsional	Kelas	B	K	+/-
Pranata Komputer Ahli Pertama	8	0	1	-1
Arsiparis Penyelia	8	0	1	-1
Arsiparis Mahir	7	0	1	-1
Arsiparis Terampil	6	0	1	-1
Jabatan Pelaksana	Kelas	B	K	+/-
Pengolah Data Anggaran Dan Perbendaharaan	6	1	1	0
Pengadministrasi Barang Milik Negara	6	1	1	0
Pengadministrasi Kepegawaian	5	0	1	-1
Pengadministrasi Umum	5	0	1	-1

Kepala Seksi Pajak Kendaraan Bermotor				
Kelas 8				
Jabatan Pelaksana	Kelas	B	K	+/-
Pengolah Data Pelayanan	6	1	1	0
Pengelola Pendapatan	6	1	4	-3
Pengolah Data Laporan Keuangan	6	1	1	0
Pengadministrasi Pajak	5	5	10	-5

Kepala Seksi Retribusi, Pendapatan Lain Dan Penagihan				
Kelas 8				
Jabatan Pelaksana	Kelas	B	K	+/-
Pengelola Pendapatan	6	1	1	0
Pengelola Penagihan Dan Pengawasan	6	1	2	-1
Pengadministrasi Penerimaan	5	0	2	-2

PETA JABATAN
UNIT PENGELOLAAN PENDAPATAN DAERAH KELAS A
PROVINSI JAWA TENGAH

KEPALA UNIT PENGELOLAAN PENDAPATAN DAERAH KELAS A KABUPATEN REMBANG
KELAS 11

Kepala Sub Bagian Tata Usaha				
Kelas 8				
Jabatan Fungsional	Kelas	B	K	+/-
Pranata Komputer Ahli Pertama	8	0	1	-1
Arsiparis Penyelia	8	0	1	-1
Arsiparis Mahir	7	0	1	-1
Arsiparis Terampil	6	0	1	-1
Jabatan Pelaksana	Kelas	B	K	+/-
Pengolah Data Anggaran Dan Perbendaharaan	6	1	1	0
Pengadministrasi Barang Milik Negara	6	1	1	0
Pengadministrasi Kepegawaian	5	0	1	-1
Pengadministrasi Umum	5	0	1	-1

Kepala Seksi Pajak Kendaraan Bermotor				
Kelas 8				
Jabatan Pelaksana	Kelas	B	K	+/-
Pengolah Data Pelayanan	6	1	1	0
Pengelola Pendapatan	6	1	4	-3
Pengolah Data Laporan Keuangan	6	1	1	0
Pengadministrasi Pajak	5	1	10	-9

Kepala Seksi Retribusi, Pendapatan Lain Dan Penagihan				
Kelas 8				
Jabatan Pelaksana	Kelas	B	K	+/-
Pengelola Pendapatan	6	0	1	-1
Pengelola Penagihan Dan Pengawasan	6	1	2	-1
Pengadministrasi Penerimaan	5	0	2	-2

PETA JABATAN
UNIT PENGELOLAAN PENDAPATAN DAERAH KELAS A
PROVINSI JAWA TENGAH

KEPALA UNIT PENGELOLAAN PENDAPATAN DAERAH KELAS A KABUPATEN PATI
KELAS 11

Kepala Sub Bagian Tata Usaha				
Kelas 8				
Jabatan Fungsional	Kelas	B	K	+/-
Pranata Komputer Ahli Pertama	8	0	1	-1
Arsiparis Penyelia	8	0	1	-1
Arsiparis Mahir	7	0	1	-1
Arsiparis Terampil	6	0	1	-1
Jabatan Pelaksana	Kelas	B	K	+/-
Pengolah Data Anggaran Dan Perbendaharaan	6	1	1	0
Pengadministrasi Barang Milik Negara	6	1	1	0
Pengadministrasi Kepegawaian	5	0	1	-1
Pengadministrasi Umum	5	1	1	0

Kepala Seksi Pajak Kendaraan Bermotor				
Kelas 8				
Jabatan Pelaksana	Kelas	B	K	+/-
Pengolah Data Pelayanan	6	0	1	-1
Pengelola Pendapatan	6	2	4	-2
Pengolah Data Laporan Keuangan	6	0	1	-1
Pengadministrasi Pajak	5	2	7	-5

Kepala Seksi Retribusi, Pendapatan Lain Dan Penagihan				
Kelas 8				
Jabatan Pelaksana	Kelas	B	K	+/-
Pengelola Pendapatan	6	1	1	0
Pengelola Penagihan Dan Pengawasan	6	2	2	0
Pengadministrasi Penerimaan	5	2	2	0

**PETA JABATAN
UNIT PENGELOLAAN PENDAPATAN DAERAH KELAS A
PROVINSI JAWA TENGAH**

KEPALA UNIT PENGELOLAAN PENDAPATAN DAERAH KELAS A KABUPATEN JEPARA
KELAS 11

Kepala Sub Bagian Tata Usaha				
Kelas 8				
Jabatan Fungsional	Kelas	B	K	+/-
Pranata Komputer Ahli Pertama	8	0	1	-1
Arsiparis Penyelia	8	0	1	-1
Arsiparis Mahir	7	0	1	-1
Arsiparis Terampil	6	0	1	-1
Jabatan Pelaksana	Kelas	B	K	+/-
Pengolah Data Anggaran Dan Perbendaharaan	6	1	1	0
Pengadministrasi Barang Milik Negara	6	1	1	0
Pengadministrasi Kepegawaian	5	0	1	-1
Pengadministrasi Umum	5	1	1	0

Kepala Seksi Pajak Kendaraan Bermotor				
Kelas 8				
Jabatan Pelaksana	Kelas	B	K	+/-
Pengolah Data Pelayanan	6	1	1	0
Pengelola Pendapatan	6	0	4	-4
Pengolah Data Laporan Keuangan	6	1	1	0
Pengadministrasi Pajak	5	6	9	-3

Kepala Seksi Retribusi, Pendapatan Lain Dan Penagihan				
Kelas 8				
Jabatan Pelaksana	Kelas	B	K	+/-
Pengelola Pendapatan	6	1	1	0
Pengelola Penagihan Dan Pengawasan	6	1	2	-1
Pengadministrasi Penerimaan	5	0	2	-2

PETA JABATAN
UNIT PENGELOLAAN PENDAPATAN DAERAH KELAS A
PROVINSI JAWA TENGAH

KEPALA UNIT PENGELOLAAN PENDAPATAN DAERAH KELAS A KABUPATEN KUDUS
KELAS 11

Kepala Sub Bagian Tata Usaha				
Kelas 8				
Jabatan Fungsional	Kelas	B	K	+/-
Pranata Komputer Ahli Pertama	8	0	1	-1
Arsiparis Penyelia	8	0	1	-1
Arsiparis Mahir	7	0	1	-1
Arsiparis Terampil	6	0	1	-1
Jabatan Pelaksana	Kelas	B	K	+/-
Pengolah Data Anggaran Dan Perbendaharaan	6	1	1	0
Pengadministrasi Barang Milik Negara	6	1	1	0
Pengadministrasi Kepegawaian	5	0	1	-1
Pengadministrasi Umum	5	0	1	-1

Kepala Seksi Pajak Kendaraan Bermotor				
Kelas 8				
Jabatan Pelaksana	Kelas	B	K	+/-
Pengolah Data Pelayanan	6	1	1	0
Pengelola Pendapatan	6	1	4	-3
Pengolah Data Laporan Keuangan	6	1	1	0
Pengadministrasi Pajak	5	2	9	-7

Kepala Seksi Retribusi, Pendapatan Lain Dan Penagihan				
Kelas 8				
Jabatan Pelaksana	Kelas	B	K	+/-
Pengelola Pendapatan	6	0	1	-1
Pengelola Penagihan Dan Pengawasan	6	0	2	-2
Pengadministrasi Penerimaan	5	0	2	-2

**PETA JABATAN
UNIT PENGELOLAAN PENDAPATAN DAERAH KELAS A
PROVINSI JAWA TENGAH**

KEPALA UNIT PENGELOLAANN PENDAPATAN DAERAH KELAS A KABUPATEN BLORA
KELAS 11

Kepala Sub Bagian Tata Usaha				
Kelas 8				
Jabatan Fungsional	Kelas	B	K	+/-
Pranata Komputer Ahli Pertama	8	0	1	-1
Arsiparis Penyelia	8	0	1	-1
Arsiparis Mahir	7	0	1	-1
Arsiparis Terampil	6	0	1	-1
Jabatan Pelaksana	Kelas	B	K	+/-
Pengolah Data Anggaran Dan Perbendaharaan	6	1	1	0
Pengadministrasi Barang Milik Negara	6	1	1	0
Pengadministrasi Kepegawaian	5	1	1	0
Pengadministrasi Umum	5	1	1	0

Kepala Seksi Pajak Kendaraan Bermotor				
Kelas 8				
Jabatan Pelaksana	Kelas	B	K	+/-
Pengolah Data Pelayanan	6	1	1	0
Pengelola Pendapatan	6	1	4	-3
Pengolah Data Laporan Keuangan	6	1	1	0
Pengadministrasi Pajak	5	1	11	-10

Kepala Seksi Retribusi, Pendapatan Lain Dan Penagihan				
Kelas 8				
Jabatan Pelaksana	Kelas	B	K	+/-
Pengelola Pendapatan	6	0	1	-1
Pengelola Penagihan Dan Pengawasan	6	1	2	-1
Pengadministrasi Penerimaan	5	0	2	-2

Koordinator Unit Pengelolaan Pendapatan Daerah Pembantu Wilayah Cepu				
Jabatan Pelaksana	Kelas	B	K	+/-
Pengolah Data Pelayanan	6	1	1	0
Pengelola Pendapatan	6	1	1	0
Pengadministrasi Pajak	5	4	4	0

PETA JABATAN
UNIT PENGELOLAAN PENDAPATAN DAERAH KELAS A
PROVINSI JAWA TENGAH

KEPALA UNIT PENGELOLAAN PENDAPATAN DAERAH KELAS A KABUPATEN BOYOLALI
KELAS 11

Kepala Sub Bagian Tata Usaha				
Kelas 8				
Jabatan Fungsional	Kelas	B	K	+/-
Pranata Komputer Ahli Pertama	8	0	1	-1
Arsiparis Penyelia	8	0	1	-1
Arsiparis Mahir	7	0	1	-1
Arsiparis Terampil	6	0	1	-1
Jabatan Pelaksana	Kelas	B	K	+/-
Pengolah Data Anggaran Dan Perbendaharaan	6	1	1	0
Pengadministrasi Barang Milik Negara	6	1	1	0
Pengadministrasi Kepegawaian	5	0	1	-1
Pengadministrasi Umum	5	1	1	0

Kepala Seksi Pajak Kendaraan Bermotor				
Kelas 8				
Jabatan Pelaksana	Kelas	B	K	+/-
Pengolah Data Pelayanan	6	1	1	0
Pengelola Pendapatan	6	0	4	-4
Pengolah Data Laporan Keuangan	6	0	1	-1
Pengadministrasi Pajak	5	4	9	-5

Kepala Seksi Retribusi, Pendapatan Lain Dan Penagihan				
Kelas 8				
Jabatan Pelaksana	Kelas	B	K	+/-
Pengelola Pendapatan	6	1	1	0
Pengelola Penagihan Dan Pengawasan	6	1	2	-1
Pengadministrasi Penerimaan	5	0	2	-2

**PETA JABATAN
UNIT PENGELOLAAN PENDAPATAN DAERAH KELAS A
PROVINSI JAWA TENGAH**

KEPALA UNIT PENGELOLAAN PENDAPATAN DAERAH KELAS A KABUPATEN SUKOHARJO
KELAS 11

Kepala Sub Bagian Tata Usaha				
Kelas 8				
Jabatan Fungsional	Kelas	B	K	+/-
Pranata Komputer Ahli Pertama	8	0	1	-1
Arsiparis Penyelia	8	0	1	-1
Arsiparis Mahir	7	0	1	-1
Arsiparis Terampil	6	0	1	-1
Jabatan Pelaksana	Kelas	B	K	+/-
Pengolah Data Anggaran Dan Perbendaharaan	6	1	1	0
Pengadministrasi Barang Milik Negara	6	0	1	-1
Pengadministrasi Kepegawaian	5	0	1	-1
Pengadministrasi Umum	5	1	1	0

Kepala Seksi Pajak Kendaraan Bermotor				
Kelas 8				
Jabatan Pelaksana	Kelas	B	K	+/-
Pengolah Data Pelayanan	6	1	1	0
Pengelola Pendapatan	6	1	4	-3
Pengolah Data Laporan Keuangan	6	1	1	0
Pengadministrasi Pajak	5	2	9	-7

Kepala Seksi Retribusi, Pendapatan Lain Dan Penagihan				
Kelas 8				
Jabatan Pelaksana	Kelas	B	K	+/-
Pengelola Pendapatan	6	0	1	-1
Pengelola Penagihan Dan Pengawasan	6	1	2	-1
Pengadministrasi Penerimaan	5	1	2	-1

PETA JABATAN
UNIT PENGELOLAAN PENDAPATAN DAERAH KELAS A
PROVINSI JAWA TENGAH

KEPALA UNIT PENGELOLAAN PENDAPATAN DAERAH KELAS A KABUPATEN KARANGANYAR
KELAS 11

Kepala Sub Bagian Tata Usaha				
Kelas 8				
Jabatan Fungsional	Kelas	B	K	+/-
Pranata Komputer Ahli Pertama	8	0	1	-1
Arsiparis Penyelia	8	0	1	-1
Arsiparis Mahir	7	0	1	-1
Arsiparis Terampil	6	0	1	-1
Jabatan Pelaksana	Kelas	B	K	+/-
Pengolah Data Anggaran Dan Perbendaharaan	6	1	1	0
Pengadministrasi Barang Milik Negara	6	0	1	-1
Pengadministrasi Kepegawaian	5	1	1	0
Pengadministrasi Umum	5	1	1	0

Kepala Seksi Pajak Kendaraan Bermotor				
Kelas 8				
Jabatan Pelaksana	Kelas	B	K	+/-
Pengolah Data Pelayanan	6	1	1	0
Pengelola Pendapatan	6	1	4	-3
Pengolah Data Laporan Keuangan	6	1	1	0
Pengadministrasi Pajak	5	3	7	-4

Kepala Seksi Retribusi, Pendapatan Lain Dan Penagihan				
Kelas 8				
Jabatan Pelaksana	Kelas	B	K	+/-
Pengelola Pendapatan	6	0	1	-1
Pengelola Penagihan Dan Pengawasan	6	0	2	-2
Pengadministrasi Penerimaan	5	0	2	-2

KETERANGAN :

B = Bezetting/Keadaan
K = Kebutuhan

PETA JABATAN
UNIT PENGELOLAAN PENDAPATAN DAERAH KELAS A
PROVINSI JAWA TENGAH

KEPALA UNIT PENGELOLAAN PENDAPATAN DAERAH KELAS A KABUPATEN SRAGEN
KELAS 11

Kepala Sub Bagian Tata Usaha				
Kelas 8				
Jabatan Fungsional	Kelas	B	K	+/-
Pranata Komputer Ahli Pertama	8	0	1	-1
Arsiparis Penyelia	8	0	1	-1
Arsiparis Mahir	7	0	1	-1
Arsiparis Terampil	6	0	1	-1
Jabatan Pelaksana	Kelas	B	K	+/-
Pengolah Data Anggaran Dan Perbendaharaan	6	1	1	0
Pengadministrasi Barang Milik Negara	6	1	1	0
Pengadministrasi Kepegawaian	5	0	1	-1
Pengadministrasi Umum	5	1	1	0

Kepala Seksi Pajak Kendaraan Bermotor				
Kelas 8				
Jabatan Pelaksana	Kelas	B	K	+/-
Pengolah Data Pelayanan	6	1	1	0
Pengelola Pendapatan	6	0	4	-4
Pengolah Data Laporan Keuangan	6	1	1	0
Pengadministrasi Pajak	5	2	11	-9

Kepala Seksi Retribusi, Pendapatan Lain Dan Penagihan				
Kelas 8				
Jabatan Pelaksana	Kelas	B	K	+/-
Pengelola Pendapatan	6	1	1	0
Pengelola Penagihan Dan Pengawasan	6	1	2	-1
Pengadministrasi Penerimaan	5	0	2	-2

PETA JABATAN
UNIT PENGELOLAAN PENDAPATAN DAERAH KELAS A
PROVINSI JAWA TENGAH

KEPALA UNIT PENGELOLAAN PENDAPATAN DAERAH KELAS A KOTA SURAKARTA
KELAS 11

Kepala Sub Bagian Tata Usaha				
Kelas 8				
Jabatan Fungsional	Kelas	B	K	+/-
Pranata Komputer Ahli Pertama	8	0	1	-1
Arsiparis Penyelia	8	0	1	-1
Arsiparis Mahir	7	0	1	-1
Arsiparis Terampil	6	0	1	-1
Jabatan Pelaksana	Kelas	B	K	+/-
Pengolah Data Anggaran Dan Perbendaharaan	6	0	1	-1
Pengadministrasi Barang Milik Negara	6	1	1	0
Pengadministrasi Kepegawaian	5	1	1	0
Pengadministrasi Umum	5	1	1	0

Kepala Seksi Pajak Kendaraan Bermotor				
Kelas 8				
Jabatan Pelaksana	Kelas	B	K	+/-
Pengolah Data Pelayanan	6	1	1	0
Pengelola Pendapatan	6	3	4	-1
Pengolah Data Laporan Keuangan	6	1	1	0
Pengadministrasi Pajak	5	8	8	0

Kepala Seksi Retribusi, Pendapatan Lain Dan Penagihan				
Kelas 8				
Jabatan Pelaksana	Kelas	B	K	+/-
Pengelola Pendapatan	6	1	1	0
Pengelola Penagihan Dan Pengawasan	6	1	2	-1
Pengadministrasi Penerimaan	5	0	2	-2

**PETA JABATAN
UNIT PENGELOLAAN PENDAPATAN DAERAH KELAS A
PROVINSI JAWA TENGAH**

KEPALA UNIT PENGELOLAAN PENDAPATAN DAERAH KELAS A KABUPATEN KLATEN
KELAS 11

Kepala Sub Bagian Tata Usaha				
Kelas 8				
Jabatan Fungsional	Kelas	B	K	+/-
Pranata Komputer Ahli Pertama	8	0	1	-1
Arsiparis Penyelia	8	0	1	-1
Arsiparis Mahir	7	0	1	-1
Arsiparis Terampil	6	0	1	-1
Jabatan Pelaksana	Kelas	B	K	+/-
Pengolah Data Anggaran Dan Perbendaharaan	6	1	1	0
Pengadministrasi Barang Milik Negara	6	1	1	0
Pengadministrasi Kepegawaian	5	1	1	0
Pengadministrasi Umum	5	0	1	-1

Kepala Seksi Pajak Kendaraan Bermotor				
Kelas 8				
Jabatan Pelaksana	Kelas	B	K	+/-
Pengolah Data Pelayanan	6	1	1	0
Pengelola Pendapatan	6	1	4	-3
Pengolah Data Laporan Keuangan	6	1	1	0
Pengadministrasi Pajak	5	2	9	-7

Kepala Seksi Retribusi, Pendapatan Lain Dan Penagihan				
Kelas 8				
Jabatan Pelaksana	Kelas	B	K	+/-
Pengelola Pendapatan	6	1	1	0
Pengelola Penagihan Dan Pengawasan	6	1	2	-1
Pengadministrasi Penerimaan	5	0	2	-2

Koordinator Unit Pengelolaann Pendapatan Daerah Pembantu Wilayah Delanggu				
Jabatan Pelaksana	Kelas	B	K	+/-
Pengelola Data Layanan	6	1	1	0
Pengelola Pendapatan	6	1	2	-1
Pengadministrasi Pajak	5	1	2	-1

Koordinator Unit Pengelolaann Pendapatan Daerah Pembantu Wilayah Prambanan				
Jabatan Pelaksana	Kelas	B	K	+/-
Pengelola Data Layanan	6	1	1	0
Pengelola Pendapatan	6	1	2	-1
Pengadministrasi Pajak	5	1	2	-1

PETA JABATAN
UNIT PENGELOLAAN PENDAPATAN DAERAH KELAS A
PROVINSI JAWA TENGAH

KEPALA UNIT PENGELOLAAN PENDAPATAN DAERAH KELAS A KABUPATEN WONOGIRI
KELAS 11

Kepala Sub Bagian Tata Usaha				
Kelas 8				
Jabatan Fungsional	Kelas	B	K	+/-
Pranata Komputer Ahli Pertama	8	0	1	-1
Arsiparis Penyelia	8	0	1	-1
Arsiparis Mahir	7	0	1	-1
Arsiparis Terampil	6	0	1	-1
Jabatan Pelaksana	Kelas	B	K	+/-
Pengolah Data Anggaran Dan Perbendaharaan	6	1	1	0
Pengadministrasi Barang Milik Negara	6	1	1	0
Pengadministrasi Kepegawaian	5	0	1	-1
Pengadministrasi Umum	5	1	1	0

Kepala Seksi Pajak Kendaraan Bermotor				
Kelas 8				
Jabatan Pelaksana	Kelas	B	K	+/-
Pengolah Data Pelayanan	6	0	1	-1
Pengelola Pendapatan	6	2	4	-2
Pengolah Data Laporan Keuangan	6	1	1	0
Pengadministrasi Pajak	5	1	7	-6

Kepala Seksi Retribusi, Pendapatan Lain Dan Penagihan				
Kelas 8				
Jabatan Pelaksana	Kelas	B	K	+/-
Pengelola Pendapatan	6	0	1	-1
Pengelola Penagihan Dan Pengawasan	6	0	2	-2
Pengadministrasi Penerimaan	5	1	2	-1

Koordinator Unit Pengelolaann Pendapatan Daerah Pembantu Wilayah Purwantoro				
Jabatan Pelaksana	Kelas	B	K	+/-
Pengolah Data Pelayanan	6	1	1	0
Pengelola Pendapatan	6	0	2	-2
Pengadministrasi Pajak	5	1	2	-1

Koordinator Unit Pengelolaann Pendapatan Daerah Pembantu Wilayah Baturetno				
Jabatan Pelaksana	Kelas	B	K	+/-
Pengolah Data Pelayanan	6	1	1	0
Pengelola Pendapatan	6	1	2	-1
Pengadministrasi Pajak	5	0	2	-2

PETA JABATAN
UNIT PENGELOLAAN PENDAPATAN DAERAH KELAS A
PROVINSI JAWA TENGAH

KEPALA UNIT PENGELOLAAN PENDAPATAN DAERAH KELAS A KABUPATEN TEMANGGUNG
KELAS 11

Kepala Sub Bagian Tata Usaha				
Kelas 8				
Jabatan Fungsional	Kelas	B	K	+/-
Pranata Komputer Ahli Pertama	8	0	1	-1
Arsiparis Penyelia	8	0	1	-1
Arsiparis Mahir	7	0	1	-1
Arsiparis Terampil	6	0	1	-1
Jabatan Pelaksana	Kelas	B	K	+/-
Pengolah Data Anggaran Dan Perbendaharaan	6	1	1	0
Pengadministrasi Barang Milik Negara	6	1	1	0
Pengadministrasi Kepegawaian	5	0	1	-1
Pengadministrasi Umum	5	1	1	0

Kepala Seksi Pajak Kendaraan Bermotor				
Kelas 8				
Jabatan Pelaksana	Kelas	B	K	+/-
Pengolah Data Pelayanan	6	1	1	0
Pengelola Pendapatan	6	1	4	-3
Pengolah Data Laporan Keuangan	6	1	1	0
Pengadministrasi Pajak	5	2	7	-5

Kepala Seksi Retribusi, Pendapatan Lain Dan Penagihan				
Kelas 8				
Jabatan Pelaksana	Kelas	B	K	+/-
Pengelola Pendapatan	6	0	1	-1
Pengelola Penagihan Dan Pengawasan	6	1	2	-1
Pengadministrasi Penerimaan	5	1	2	-1

PETA JABATAN
UNIT PENGELOLAAN PENDAPATAN DAERAH KELAS A
PROVINSI JAWA TENGAH

KEPALA UNIT PENGELOLAAN PENDAPATAN DAERAH KELAS A KABUPATEN WONOSOBO
KELAS 11

Kepala Sub Bagian Tata Usaha				
Kelas 8				
Jabatan Fungsional	Kelas	B	K	+/-
Pranata Komputer Ahli Pertama	8	0	1	-1
Arsiparis Penyelia	8	0	1	-1
Arsiparis Mahir	7	0	1	-1
Arsiparis Terampil	6	0	1	-1
Jabatan Pelaksana	Kelas	B	K	+/-
Pengolah Data Anggaran Dan Perbendaharaan	6	1	1	0
Pengadministrasi Barang Milik Negara	6	1	1	0
Pengadministrasi Kepegawaian	5	0	1	-1
Pengadministrasi Umum	5	0	1	-1

Kepala Seksi Pajak Kendaraan Bermotor				
Kelas 8				
Jabatan Pelaksana	Kelas	B	K	+/-
Pengolah Data Pelayanan	6	1	1	0
Pengelola Pendapatan	6	1	4	-3
Pengolah Data Laporan Keuangan	6	1	1	0
Pengadministrasi Pajak	5	0	7	-7

Kepala Seksi Retribusi, Pendapatan Lain Dan Penagihan				
Kelas 8				
Jabatan Pelaksana	Kelas	B	K	+/-
Pengelola Pendapatan	6	0	1	-1
Pengelola Penagihan Dan Pengawasan	6	1	2	-1
Pengadministrasi Penerimaan	5	0	2	-2

PETA JABATAN
UNIT PENGELOLAAN PENDAPATAN DAERAH KELAS A
PROVINSI JAWA TENGAH

KEPALA UNIT PENGELOLAAN PENDAPATAN DAERAH KELAS A KABUPATEN KEBUMEN
KELAS 11

Kepala Sub Bagian Tata Usaha				
Kelas 8				
Jabatan Fungsional	Kelas	B	K	+/-
Pranata Komputer Ahli Pertama	8	0	1	-1
Arsiparis Penyelia	8	0	1	-1
Arsiparis Mahir	7	0	1	-1
Arsiparis Terampil	6	0	1	-1
Jabatan Pelaksana	Kelas	B	K	+/-
Pengolah Data Anggaran Dan Perbendaharaan	6	0	1	-1
Pengadministrasi Barang Milik Negara	6	0	1	-1
Pengadministrasi Kepegawaian	5	1	1	0
Pengadministrasi Umum	5	1	1	0

Kepala Seksi Pajak Kendaraan Bermotor				
Kelas 8				
Jabatan Pelaksana	Kelas	B	K	+/-
Pengolah Data Pelayanan	6	1	1	0
Pengelola Pendapatan	6	1	4	-3
Pengolah Data Laporan Keuangan	6	1	1	0
Pengadministrasi Pajak	5	3	11	-8

Kepala Seksi Retribusi, Pendapatan Lain Dan Penagihan				
Kelas 8				
Jabatan Pelaksana	Kelas	B	K	+/-
Pengelola Pendapatan	6	0	1	-1
Pengelola Penagihan Dan Pengawasan	6	0	2	-2
Pengadministrasi Penerimaan	5	0	2	-2

PETA JABATAN
UNIT PENGELOLAAN PENDAPATAN DAERAH KELAS A
PROVINSI JAWA TENGAH

KEPALA UNIT PENGELOLAAN PENDAPATAN DAERAH KELAS A KABUPATEN MAGELANG
KELAS 11

Kepala Sub Bagian Tata Usaha				
Kelas 8				
Jabatan Fungsional	Kelas	B	K	+/-
Pranata Komputer Ahli Pertama	8	0	1	-1
Arsiparis Penyelia	8	0	1	-1
Arsiparis Mahir	7	0	1	-1
Arsiparis Terampil	6	0	1	-1
Jabatan Pelaksana	Kelas	B	K	+/-
Pengolah Data Anggaran Dan Perbendaharaan	6	1	1	0
Pengadministrasi Barang Milik Negara	6	0	1	-1
Pengadministrasi Kepegawaian	5	1	1	0
Pengadministrasi Umum	5	1	1	0

Kepala Seksi Pajak Kendaraan Bermotor				
Kelas 8				
Jabatan Pelaksana	Kelas	B	K	+/-
Pengolah Data Pelayanan	6	1	1	0
Pengelola Pendapatan	6	0	4	-4
Pengolah Data Laporan Keuangan	6	1	1	0
Pengadministrasi Pajak	5	1	10	-9

Kepala Seksi Retribusi, Pendapatan Lain Dan Penagihan				
Kelas 8				
Jabatan Pelaksana	Kelas	B	K	+/-
Pengelola Pendapatan	6	1	1	0
Pengelola Penagihan Dan Pengawasan	6	1	2	-1
Pengadministrasi Penerimaan	5	0	2	-2

**PETA JABATAN
UNIT PENGELOLAAN PENDAPATAN DAERAH KELAS A
PROVINSI JAWA TENGAH**

KEPALA UNIT PENGELOLAAN PENDAPATAN DAERAH KELAS A KOTA MAGELANG
KELAS 11

Kepala Sub Bagian Tata Usaha				
Kelas 8				
Jabatan Fungsional	Kelas	B	K	+/-
Pranata Komputer Ahli Pertama	8	0	1	-1
Arsiparis Penyelia	8	0	1	-1
Arsiparis Mahir	7	0	1	-1
Arsiparis Terampil	6	0	1	-1
Jabatan Pelaksana	Kelas	B	K	+/-
Pengolah Data Anggaran Dan Perbendaharaan	6	1	1	0
Pengadministrasi Barang Milik Negara	6	1	1	0
Pengadministrasi Kepegawaian	5	0	1	-1
Pengadministrasi Umum	5	0	1	-1

Kepala Seksi Pajak Kendaraan Bermotor				
Kelas 8				
Jabatan Pelaksana	Kelas	B	K	+/-
Pengolah Data Pelayanan	6	1	1	0
Pengelola Pendapatan	6	0	4	-4
Pengolah Data Laporan Keuangan	6	1	1	0
Pengadministrasi Pajak	5	1	8	-7

Kepala Seksi Retribusi, Pendapatan Lain Dan Penagihan				
Kelas 8				
Jabatan Pelaksana	Kelas	B	K	+/-
Pengelola Pendapatan	6	1	1	0
Pengelola Penagihan Dan Pengawasan	6	1	2	-1
Pengadministrasi Penerimaan	5	0	2	-2

**PETA JABATAN
UNIT PENGELOLAAN PENDAPATAN DAERAH KELAS A
PROVINSI JAWA TENGAH**

KEPALA UNIT PENGELOLAANN PENDAPATAN DAERAH KELAS A KABUPATEN PURWOREJO
KELAS 11

Kepala Sub Bagian Tata Usaha				
Kelas 8				
Jabatan Fungsional	Kelas	B	K	+/-
Pranata Komputer Ahli Pertama	8	0	1	-1
Arsiparis Penyelia	8	0	1	-1
Arsiparis Mahir	7	0	1	-1
Arsiparis Terampil	6	0	1	-1
Jabatan Pelaksana	Kelas	B	K	+/-
Pengolah Data Anggaran Dan Perbendaharaan	6	1	1	0
Pengadministrasi Barang Milik Negara	6	0	1	-1
Pengadministrasi Kepegawaian	5	0	1	-1
Pengadministrasi Umum	5	1	1	0

Kepala Seksi Pajak Kendaraan Bermotor				
Kelas 8				
Jabatan Pelaksana	Kelas	B	K	+/-
Pengolah Data Pelayanan	6	0	1	-1
Pengelola Pendapatan	6	1	4	-3
Pengolah Data Laporan Keuangan	6	1	1	0
Pengadministrasi Pajak	5	5	9	-4

Kepala Seksi Retribusi, Pendapatan Lain Dan Penagihan				
Kelas 8				
Jabatan Pelaksana	Kelas	B	K	+/-
Pengelola Pendapatan	6	1	1	0
Pengelola Penagihan Dan Pengawasan	6	1	2	-1
Pengadministrasi Penerimaan	5	1	2	-1

Koordinator Unit Pengelolaan Pendapatan Daerah Pembantu Wilayah Bagelen				
Jabatan Pelaksana	Kelas	B	K	+/-
Pengolah Data Pelayanan	6	1	1	0
Pengelola Pendapatan	6	0	2	-2
Pengadministrasi Pajak	5	2	2	0

**PETA JABATAN
UNIT PENGELOLAAN PENDAPATAN DAERAH KELAS A
PROVINSI JAWA TENGAH**

**KEPALA UNIT PENGELOLAAN PENDAPATAN DAERAH KELAS
A KABUPATEN BREBES**

KELAS 11

Kepala Sub Bagian Tata Usaha

Kelas 8

Jabatan Fungsional	Kelas	B	K	+/-
Pranata Komputer Ahli Pertama	8	0	1	-1
Arsiparis Penyelia	8	0	1	-1
Arsiparis Mahir	7	0	1	-1
Arsiparis Terampil	6	0	1	-1
Jabatan Pelaksana	Kelas	B	K	+/-
Pengolah Data Anggaran Dan Perbendaharaan	6	1	1	0
Pengadministrasi Barang Milik Negara	6	1	1	0
Pengadministrasi Kepegawaian	5	1	1	0
Pengadministrasi Umum	5	1	1	0

Kepala Seksi Pajak Kendaraan Bermotor

Kelas 8

Jabatan Pelaksana	Kelas	B	K	+/-
Pengolah Data Pelayanan	6	0	1	-1
Pengelola Pendapatan	6	1	4	-3
Pengolah Data Laporan Keuangan	6	1	1	0
Pengadministrasi Pajak	5	3	5	-2

Kepala Seksi Retribusi, Pendapatan Lain Dan Penagihan

Kelas 8

Jabatan Pelaksana	Kelas	B	K	+/-
Pengelola Pendapatan	6	1	1	0
Pengelola Penagihan Dan Pengawasan	6	0	2	-2
Pengadministrasi Penerimaan	5	0	1	-1

Koordinator Unit Pengelolaann Pendapatan Daerah Pembantu Wilayah Bumiayu

Jabatan Pelaksana	Kelas	B	K	+/-
Pengolah Data Pelayanan	6	1	1	0
Pengelola Pendapatan	6	1	2	-1
Pengadministrasi Pajak	5	1	4	-3

Koordinator Unit Pengelolaann Pendapatan Daerah Pembantu Wilayah Tanjung

Jabatan Pelaksana	Kelas	B	K	+/-
Pengolah Data Pelayanan	6	1	1	0
Pengelola Pendapatan	6	1	2	-1
Pengadministrasi Pajak	5	0	3	-3

PETA JABATAN
UNIT PENGELOLAAN PENDAPATAN DAERAH KELAS A
PROVINSI JAWA TENGAH

KEPALA UNIT PENGELOLAAN PENDAPATAN DAERAH KELAS A KOTA TEGAL
KELAS 11

Kepala Sub Bagian Tata Usaha				
Kelas 8				
Jabatan Fungsional	Kelas	B	K	+/-
Pranata Komputer Ahli Pertama	8	0	1	-1
Arsiparis Penyelia	8	0	1	-1
Arsiparis Mahir	7	0	1	-1
Arsiparis Terampil	6	0	1	-1
Jabatan Pelaksana	Kelas	B	K	+/-
Pengolah Data Anggaran Dan Perbendaharaan	6	1	1	0
Pengadministrasi Barang Milik Negara	6	1	1	0
Pengadministrasi Kepegawaian	5	1	1	0
Pengadministrasi Umum	5	1	1	0

Kepala Seksi Pajak Kendaraan Bermotor				
Kelas 8				
Jabatan Pelaksana	Kelas	B	K	+/-
Pengolah Data Pelayanan	6	1	1	0
Pengelola Pendapatan	6	1	4	-3
Pengolah Data Laporan Keuangan	6	0	1	-1
Pengadministrasi Pajak	5	1	8	-7

Kepala Seksi Retribusi, Pendapatan Lain Dan Penagihan				
Kelas 8				
Jabatan Pelaksana	Kelas	B	K	+/-
Pengelola Pendapatan	6	0	1	-1
Pengelola Penagihan Dan Pengawasan	6	1	2	-1
Pengadministrasi Penerimaan	5	0	2	-2

PETA JABATAN
UNIT PENGELOLAAN PENDAPATAN DAERAH KELAS A
PROVINSI JAWA TENGAH

KEPALA UNIT PENGELOLAAN PENDAPATAN DAERAH KELAS A KABUPATEN TEGAL
KELAS 11

Kepala Sub Bagian Tata Usaha				
Kelas 8				
Jabatan Fungsional	Kelas	B	K	+/-
Pranata Komputer Ahli Pertama	8	0	1	-1
Arsiparis Penyelia	8	0	1	-1
Arsiparis Mahir	7	0	1	-1
Arsiparis Terampil	6	0	1	-1
Jabatan Pelaksana	Kelas	B	K	+/-
Pengolah Data Anggaran Dan Perbendaharaan	6	1	1	0
Pengadministrasi Barang Milik Negara	6	0	1	-1
Pengadministrasi Kepegawaian	5	0	1	-1
Pengadministrasi Umum	5	1	1	0

Kepala Seksi Pajak Kendaraan Bermotor				
Kelas 8				
Jabatan Pelaksana	Kelas	B	K	+/-
Pengolah Data Pelayanan	6	1	1	0
Pengelola Pendapatan	6	1	4	-3
Pengolah Data Laporan Keuangan	6	1	1	0
Pengadministrasi Pajak	5	1	7	-6

Kepala Seksi Retribusi, Pendapatan Lain Dan Penagihan				
Kelas 8				
Jabatan Pelaksana	Kelas	B	K	+/-
Pengelola Pendapatan	6	0	1	-1
Pengelola Penagihan Dan Pengawasan	6	0	2	-2
Pengadministrasi Penerimaan	5	0	2	-2

PETA JABATAN
UNIT PENGELOLAAN PENDAPATAN DAERAH KELAS A
PROVINSI JAWA TENGAH

KEPALA UNIT PENGELOLAAN PENDAPATAN DAERAH KELAS A KABUPATEN BATANG
KELAS 11

Kepala Sub Bagian Tata Usaha				
Kelas 8				
Jabatan Fungsional	Kelas	B	K	+/-
Pranata Komputer Ahli Pertama	8	0	1	-1
Arsiparis Penyelia	8	0	1	-1
Arsiparis Mahir	7	0	1	-1
Arsiparis Terampil	6	0	1	-1
Jabatan Pelaksana	Kelas	B	K	+/-
Pengolah Data Anggaran Dan Perbendaharaan	6	0	1	-1
Pengadministrasi Barang Milik Negara	6	1	1	0
Pengadministrasi Kepegawaian	5	1	1	0
Pengadministrasi Umum	5	1	1	0

Kepala Seksi Pajak Kendaraan Bermotor				
Kelas 8				
Jabatan Pelaksana	Kelas	B	K	+/-
Pengolah Data Pelayanan	6	1	1	0
Pengelola Pendapatan	6	1	4	-3
Pengolah Data Laporan Keuangan	6	1	1	0
Pengadministrasi Pajak	5	2	8	-6

Kepala Seksi Retribusi, Pendapatan Lain Dan Penagihan				
Kelas 8				
Jabatan Pelaksana	Kelas	B	K	+/-
Pengelola Pendapatan	6	0	1	-1
Pengelola Penagihan Dan Pengawasan	6	1	2	-1
Pengadministrasi Penerimaan	5	1	2	-1

PETA JABATAN
UNIT PENGELOLAAN PENDAPATAN DAERAH KELAS A
PROVINSI JAWA TENGAH

KEPALA UNIT PENGELOLAAN PENDAPATAN DAERAH KELAS A KABUPATEN PEMALANG
KELAS 11

Kepala Sub Bagian Tata Usaha				
Kelas 8				
Jabatan Fungsional	Kelas	B	K	+/-
Pranata Komputer Ahli Pertama	8	0	1	-1
Arsiparis Penyelia	8	0	1	-1
Arsiparis Mahir	7	0	1	-1
Arsiparis Terampil	6	0	1	-1
Jabatan Pelaksana	Kelas	B	K	+/-
Pengolah Data Anggaran Dan Perbendaharaan	6	1	1	0
Pengadministrasi Barang Milik Negara	6	0	1	-1
Pengadministrasi Kepegawaian	5	0	1	-1
Pengadministrasi Umum	5	1	1	0

Kepala Seksi Pajak Kendaraan Bermotor				
Kelas 8				
Jabatan Pelaksana	Kelas	B	K	+/-
Pengolah Data Pelayanan	6	1	1	0
Pengelola Pendapatan	6	0	4	-4
Pengolah Data Laporan Keuangan	6	1	1	0
Pengadministrasi Pajak	5	2	7	-5

Kepala Seksi Retribusi, Pendapatan Lain Dan Penagihan				
Kelas 8				
Jabatan Pelaksana	Kelas	B	K	+/-
Pengelola Pendapatan	6	0	1	-1
Pengelola Penagihan Dan Pengawasan	6	0	2	-2
Pengadministrasi Penerimaan	5	1	2	-1

PETA JABATAN
UNIT PENGELOLAAN PENDAPATAN DAERAH KELAS A
PROVINSI JAWA TENGAH

KEPALA UNIT PENGELOLAAN PENDAPATAN DAERAH KELAS A KABUPATEN PEKALONGAN
KELAS 11

Kepala Sub Bagian Tata Usaha				
Kelas 8				
Jabatan Fungsional	Kelas	B	K	+/-
Pranata Komputer Ahli Pertama	8	0	1	-1
Arsiparis Penyelia	8	0	1	-1
Arsiparis Mahir	7	0	1	-1
Arsiparis Terampil	6	0	1	-1
Jabatan Pelaksana	Kelas	B	K	+/-
Pengolah Data Anggaran Dan Perbendaharaan	6	1	1	0
Pengadministrasi Barang Milik Negara	6	1	1	0
Pengadministrasi Kepegawaian	5	0	1	-1
Pengadministrasi Umum	5	0	1	-1

Kepala Seksi Pajak Kendaraan Bermotor				
Kelas 8				
Jabatan Pelaksana	Kelas	B	K	+/-
Pengolah Data Pelayanan	6	1	1	0
Pengelola Pendapatan	6	1	4	-3
Pengolah Data Laporan Keuangan	6	1	1	0
Pengadministrasi Pajak	5	0	7	-7

Kepala Seksi Retribusi, Pendapatan Lain Dan Penagihan				
Kelas 8				
Jabatan Pelaksana	Kelas	B	K	+/-
Pengelola Pendapatan	6	1	1	0
Pengelola Penagihan Dan Pengawasan	6	1	2	-1
Pengadministrasi Penerimaan	5	1	2	-1

PETA JABATAN
UNIT PENGELOLAAN PENDAPATAN DAERAH KELAS A
PROVINSI JAWA TENGAH

KEPALA UNIT PENGELOLAAN PENDAPATAN DAERAH KELAS A KOTA PEKALONGAN
KELAS 11

Kepala Sub Bagian Tata Usaha				
Kelas 8				
Jabatan Fungsional	Kelas	B	K	+/-
Pranata Komputer Ahli Pertama	8	0	1	-1
Arsiparis Penyelia	8	0	1	-1
Arsiparis Mahir	7	0	1	-1
Arsiparis Terampil	6	0	1	-1
Jabatan Pelaksana	Kelas	B	K	+/-
Pengolah Data Anggaran Dan Perbendaharaan	6	1	1	0
Pengadministrasi Barang Milik Negara	6	1	1	0
Pengadministrasi Kepegawaian	5	0	1	-1
Pengadministrasi Umum	5	0	1	-1

Kepala Seksi Pajak Kendaraan Bermotor				
Kelas 8				
Jabatan Pelaksana	Kelas	B	K	+/-
Pengolah Data Pelayanan	6	0	1	-1
Pengelola Pendapatan	6	0	4	-4
Pengolah Data Laporan Keuangan	6	1	1	0
Pengadministrasi Pajak	5	3	7	-4

Kepala Seksi Retribusi, Pendapatan Lain Dan Penagihan				
Kelas 8				
Jabatan Pelaksana	Kelas	B	K	+/-
Pengelola Pendapatan	6	0	1	-1
Pengelola Penagihan Dan Pengawasan	6	1	2	-1
Pengadministrasi Penerimaan	5	0	2	-2

PETA JABATAN
UNIT PENGELOLAAN PENDAPATAN DAERAH KELAS A
PROVINSI JAWA TENGAH

KEPALA UNIT PENGELOLAAN PENDAPATAN DAERAH KELAS A KABUPATEN KENDAL
KELAS 11

Kepala Sub Bagian Tata Usaha				
Kelas 8				
Jabatan Fungsional	Kelas	B	K	+/-
Pranata Komputer Ahli Pertama	8	0	1	-1
Arsiparis Penyelia	8	0	1	-1
Arsiparis Mahir	7	0	1	-1
Arsiparis Terampil	6	0	1	-1
Jabatan Pelaksana	Kelas	B	K	+/-
Pengolah Data Anggaran Dan Perbendaharaan	6	1	1	0
Pengadministrasi Barang Milik Negara	6	1	1	0
Pengadministrasi Kepegawaian	5	1	1	0
Pengadministrasi Umum	5	0	1	-1

Kepala Seksi Pajak Kendaraan Bermotor				
Kelas 8				
Jabatan Pelaksana	Kelas	B	K	+/-
Pengolah Data Pelayanan	6	0	1	-1
Pengelola Pendapatan	6	1	4	-3
Pengolah Data Laporan Keuangan	6	1	1	0
Pengadministrasi Pajak	5	3	7	-4

Kepala Seksi Retribusi, Pendapatan Lain Dan Penagihan				
Kelas 8				
Jabatan Pelaksana	Kelas	B	K	+/-
Pengelola Pendapatan	6	1	1	0
Pengelola Penagihan Dan Pengawasan	6	1	2	-1
Pengadministrasi Penerimaan	5	1	2	-1

PETA JABATAN
UNIT PENGELOLAAN PENDAPATAN DAERAH KELAS A
PROVINSI JAWA TENGAH

KEPALA UNIT PENGELOLAAN PENDAPATAN DAERAH KELAS A KABUPATEN SEMARANG
KELAS 11

Kepala Sub Bagian Tata Usaha				
Kelas 8				
Jabatan Fungsional	Kelas	B	K	+/-
Pranata Komputer Ahli Pertama	8	0	1	-1
Arsiparis Penyelia	8	0	1	-1
Arsiparis Mahir	7	0	1	-1
Arsiparis Terampil	6	0	1	-1
Jabatan Pelaksana	Kelas	B	K	+/-
Pengolah Data Anggaran Dan Perbendaharaan	6	1	1	0
Pengadministrasi Barang Milik Negara	6	1	1	0
Pengadministrasi Kepegawaian	5	0	1	-1
Pengadministrasi Umum	5	0	1	-1

Kepala Seksi Pajak Kendaraan Bermotor				
Kelas 8				
Jabatan Pelaksana	Kelas	B	K	+/-
Pengolah Data Pelayanan	6	1	1	0
Pengelola Pendapatan	6	1	4	-3
Pengolah Data Laporan Keuangan	6	1	1	0
Pengadministrasi Pajak	5	9	13	-4

Kepala Seksi Retribusi, Pendapatan Lain Dan Penagihan				
Kelas 8				
Jabatan Pelaksana	Kelas	B	K	+/-
Pengelola Pendapatan	6	1	1	0
Pengelola Penagihan Dan Pengawasan	6	0	2	-2
Pengadministrasi Penerimaan	5	2	2	0

**PETA JABATAN
UNIT PENGELOLAAN PENDAPATAN DAERAH KELAS A
PROVINSI JAWA TENGAH**

KEPALA UNIT PENGELOLAAN PENDAPATAN DAERAH KELAS A KABUPATEN DEMAK
KELAS 11

Kepala Sub Bagian Tata Usaha				
Kelas 8				
Jabatan Fungsional	Kelas	B	K	+/-
Pranata Komputer Ahli Pertama	8	0	1	-1
Arsiparis Penyelia	8	0	1	-1
Arsiparis Mahir	7	0	1	-1
Arsiparis Terampil	6	0	1	-1
Jabatan Pelaksana	Kelas	B	K	+/-
Pengolah Data Anggaran Dan Perbendaharaan	6	1	1	0
Pengadministrasi Barang Milik Negara	6	1	1	0
Pengadministrasi Kepegawaian	5	0	1	-1
Pengadministrasi Umum	5	0	1	-1

Kepala Seksi Pajak Kendaraan Bermotor				
Kelas 8				
Jabatan Pelaksana	Kelas	B	K	+/-
Pengolah Data Pelayanan	6	1	1	0
Pengelola Pendapatan	6	2	4	-2
Pengolah Data Laporan Keuangan	6	1	1	0
Pengadministrasi Pajak	5	6	7	-1

Kepala Seksi Retribusi, Pendapatan Lain Dan Penagihan				
Kelas 8				
Jabatan Pelaksana	Kelas	B	K	+/-
Pengelola Pendapatan	6	0	1	-1
Pengelola Penagihan Dan Pengawasan	6	0	2	-2
Pengadministrasi Penerimaan	5	0	2	-2

PETA JABATAN
UNIT PENGELOLAAN PENDAPATAN DAERAH KELAS A
PROVINSI JAWA TENGAH

KEPALA UNIT PENGELOLAAN PENDAPATAN DAERAH KELAS A KOTA SALATIGA
KELAS 11

Kepala Sub Bagian Tata Usaha				
Kelas 8				
Jabatan Fungsional	Kelas	B	K	+/-
Pranata Komputer Ahli Pertama	8	0	1	-1
Arsiparis Penyelia	8	0	1	-1
Arsiparis Mahir	7	0	1	-1
Arsiparis Terampil	6	0	1	-1
Jabatan Pelaksana	Kelas	B	K	+/-
Pengolah Data Anggaran Dan Perbendaharaan	6	1	1	0
Pengadministrasi Barang Milik Negara	6	1	1	0
Pengadministrasi Kepegawaian	5	1	1	0
Pengadministrasi Umum	5	1	1	0

Kepala Seksi Pajak Kendaraan Bermotor				
Kelas 8				
Jabatan Pelaksana	Kelas	B	K	+/-
Pengolah Data Pelayanan	6	0	1	-1
Pengelola Pendapatan	6	0	4	-4
Pengolah Data Laporan Keuangan	6	0	1	-1
Pengadministrasi Pajak	5	3	6	-3

Kepala Seksi Retribusi, Pendapatan Lain Dan Penagihan				
Kelas 8				
Jabatan Pelaksana	Kelas	B	K	+/-
Pengelola Pendapatan	6	0	1	-1
Pengelola Penagihan Dan Pengawasan	6	1	2	-1
Pengadministrasi Penerimaan	5	1	2	-1

PETA JABATAN
UNIT PENGELOLAAN PENDAPATAN DAERAH KELAS A
PROVINSI JAWA TENGAH

KEPALA UNIT PENGELOLAAN PENDAPATAN DAERAH KELAS A KOTA SEMARANG III
KELAS 11

Kepala Sub Bagian Tata Usaha				
Kelas 8				
Jabatan Fungsional	Kelas	B	K	+/-
Pranata Komputer Ahli Pertama	8	0	1	-1
Arsiparis Penyelia	8	0	1	-1
Arsiparis Mahir	7	0	1	-1
Arsiparis Terampil	6	0	1	-1
Jabatan Pelaksana	Kelas	B	K	+/-
Pengolah Data Anggaran Dan Perbendaharaan	6	1	1	0
Pengadministrasi Barang Milik Negara	6	1	1	0
Pengadministrasi Kepegawaian	5	0	1	-1
Pengadministrasi Umum	5	1	1	0

Kepala Seksi Pajak Kendaraan Bermotor				
Kelas 8				
Jabatan Pelaksana	Kelas	B	K	+/-
Pengolah Data Pelayanan	6	1	1	0
Pengelola Pendapatan	6	4	4	0
Pengolah Data Laporan Keuangan	6	1	1	0
Pengadministrasi Pajak	5	2	7	-5

Kepala Seksi Retribusi, Pendapatan Lain Dan Penagihan				
Kelas 8				
Jabatan Pelaksana	Kelas	B	K	+/-
Pengelola Pendapatan	6	1	1	0
Pengelola Penagihan Dan Pengawasan	6	1	2	-1
Pengadministrasi Penerimaan	5	1	2	-1

PETA JABATAN
UNIT PENGELOLAAN PENDAPATAN DAERAH KELAS A
PROVINSI JAWA TENGAH

KEPALA UNIT PENGELOLAAN PENDAPATAN DAERAH KELAS A KOTA SEMARANG II
KELAS 11

Kepala Sub Bagian Tata Usaha				
Kelas 8				
Jabatan Fungsional	Kelas	B	K	+/-
Pranata Komputer Ahli Pertama	8	0	1	-1
Arsiparis Penyelia	8	0	1	-1
Arsiparis Mahir	7	0	1	-1
Arsiparis Terampil	6	0	1	-1
Jabatan Pelaksana	Kelas	B	K	+/-
Pengolah Data Anggaran Dan Perbendaharaan	6	1	1	0
Pengadministrasi Barang Milik Negara	6	1	1	0
Pengadministrasi Kepegawaian	5	0	1	-1
Pengadministrasi Umum	5	0	1	-1

Kepala Seksi Pajak Kendaraan Bermotor				
Kelas 8				
Jabatan Pelaksana	Kelas	B	K	+/-
Pengolah Data Pelayanan	6	1	1	0
Pengelola Pendapatan	6	3	4	-1
Pengolah Data Laporan Keuangan	6	1	1	0
Pengadministrasi Pajak	5	4	7	-3

Kepala Seksi Retribusi, Pendapatan Lain Dan Penagihan				
Kelas 8				
Jabatan Pelaksana	Kelas	B	K	+/-
Pengelola Pendapatan	6	1	1	0
Pengelola Penagihan Dan Pengawasan	6	1	2	-1
Pengadministrasi Penerimaan	5	0	2	-2

**PETA JABATAN
UNIT PENGELOLAAN PENDAPATAN DAERAH KELAS A
PROVINSI JAWA TENGAH**

KEPALA UNIT PENGELOLAAN PENDAPATAN DAERAH KELAS A KOTA SEMARANG I
KELAS 11

Kepala Sub Bagian Tata Usaha				
Kelas 8				
Jabatan Fungsional	Kelas	B	K	+/-
Pranata Komputer Ahli Pertama	8	0	1	-1
Arsiparis Penyelia	8	0	1	-1
Arsiparis Mahir	7	0	1	-1
Arsiparis Terampil	6	0	1	-1
Jabatan Pelaksana	Kelas	B	K	+/-
Pengolah Data Anggaran Dan Perbendaharaan	6	1	1	0
Pengadministrasi Barang Milik Negara	6	1	1	0
Pengadministrasi Kepegawaian	5	0	1	-1
Pengadministrasi Umum	5	1	1	0

Kepala Seksi Pajak Kendaraan Bermotor				
Kelas 8				
Jabatan Pelaksana	Kelas	B	K	+/-
Pengolah Data Pelayanan	6	1	1	0
Pengelola Pendapatan	6	2	4	-2
Pengolah Data Laporan Keuangan	6	1	1	0
Pengadministrasi Pajak	5	6	7	-1

Kepala Seksi Retribusi, Pendapatan Lain Dan Penagihan				
Kelas 8				
Jabatan Pelaksana	Kelas	B	K	+/-
Pengelola Pendapatan	6	0	1	-1
Pengelola Penagihan Dan Pengawasan	6	1	2	-1
Pengadministrasi Penerimaan	5	1	2	-1

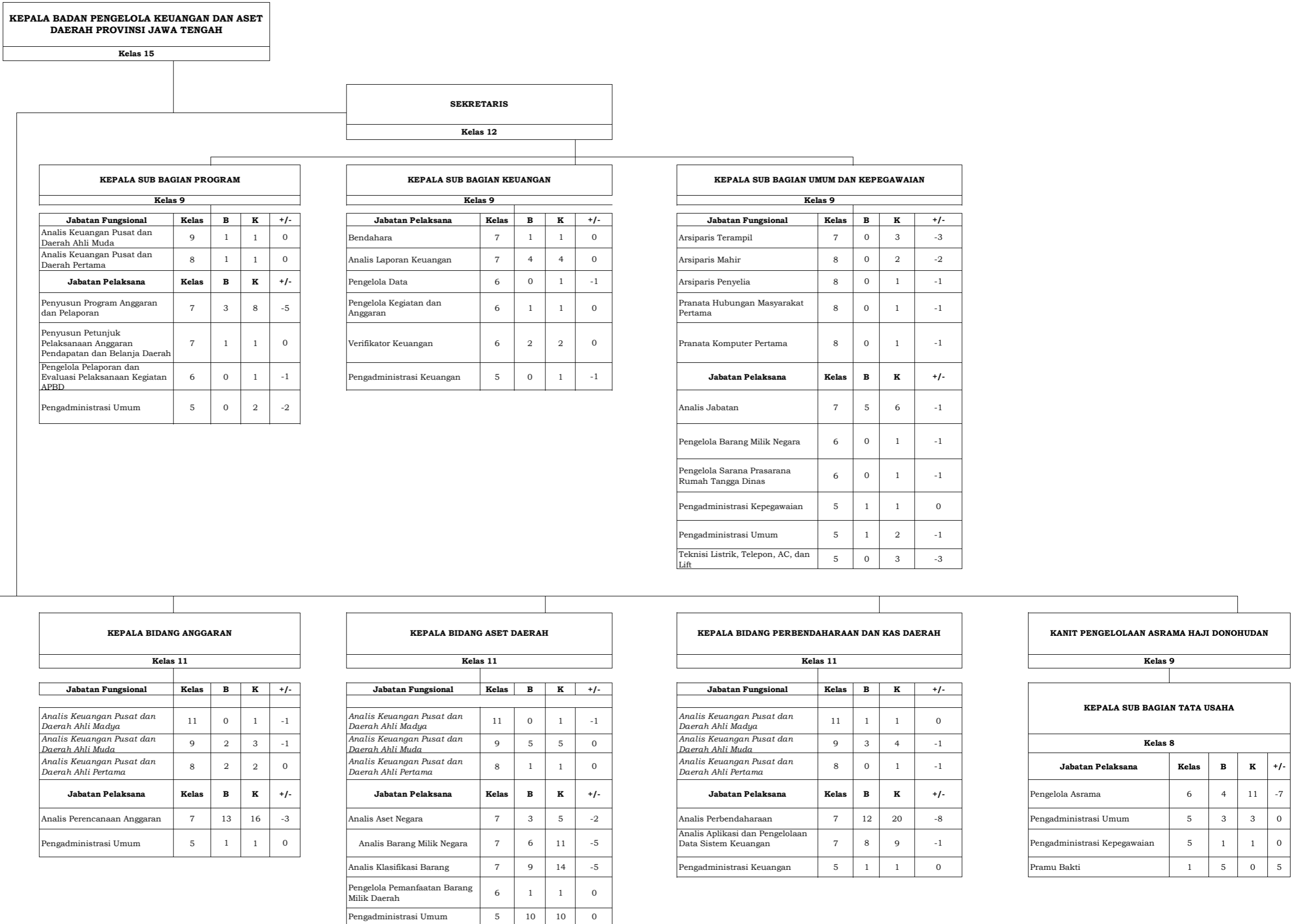

39. PETA JABATAN BADAN KEPEGAWAIAN DAERAH

KEPALA BADAN KEPEGAWAIAN DAERAH
KELAS 15

SEKRETARIS
KELAS 12

Jabatan Fungsional	Kelas	B	K	-/+
Analisis Sumber Daya Manusia Aparatur	12	0	1	-1

KEPALA SUB BAGIAN PROGRAM
KELAS 9

KEPALA SUB BAGIAN KEUANGAN
KELAS 9

KEPALA SUB BAGIAN UMUM DAN KEPEGAWAIAN
KELAS 9

Jabatan Fungsional	Kelas	B	K	-/+
Asesor Sumber Daya Manusia Aparatur Utama	14	0	1	-1
Analisis Sumber Daya Manusia Aparatur Utama	14	0	2	-2

Jabatan Pelaksana	Kelas	B	K	-/+
Penyusun Program Anggaran dan Pelaporan	7	4	5	-1
Pengadministrasi Perencanaan dan Program	5	1	2	-1

Jabatan Pelaksana	Kelas	B	K	-/+
Bendahara	7	1	1	0
Penyusun Laporan Keuangan	7	1	1	0
Verifikator Data Laporan Keuangan	6	1	2	-1
Pengolah Data Anggaran Dan Perbendaharaan	6	11	17	-6
Pengadministrasi Keuangan	5	0	1	-1

Jabatan Fungsional	Kelas	B	K	-/+
Analisis Sumber Daya Manusia Aparatur Muda	10	0	1	-1
Analisis Sumber Daya Manusia Aparatur Pertama	8	1	2	-1
Pengelola Pengadaan Barang dan Jasa Muda	10	1	0	1
Arsiparis Penyelia	8	0	2	-2
Arsiparis Mahir	7	0	3	-3
Arsiparis Terampil	6	1	3	-2
Pranata Humas Penyelia	8	0	1	-1
Pranata Humas Mahir	7	0	1	-1
Pranata Humas Terampil	6	0	1	-1
Jabatan Pelaksana	Kelas	B	K	-/+
Analisis Jabatan	7	0	1	-1
Penata Kendaraan Dinas	7	1	1	0
Pengelola Kepegawaian	6	3	3	0
Pengelola Barang Milik Negara	6	1	2	-1
Sekretaris	6	1	1	0
Pengelola Layanan Kehumasan	6	1	1	0
Pranata Barang dan Jasa	6	2	3	-1
Pengadministrasi Sarana dan Prasarana	5	3	3	0
Pengadministrasi Umum	5	4	5	-1
Teknisi Listrik, Telephone, AC, Lift	5	0	1	-1

KEPALA BIDANG PERENCANAAN DAN PENGEMBANGAN PEGAWAI
KELAS 11

KEPALA BIDANG MUTASI
KELAS 11

KEPALA BIDANG PEMBINAAN DAN KESEJAHTERAAN PEGAWAI
KELAS 11

KEPALA BIDANG INFORMASI KEPEGAWAIAN
KELAS 11

Jabatan Fungsional	Kelas	B	K	-/+
Analisis Sumber Daya Manusia Aparatur Madya	12	0	3	-3
Analisis Sumber Daya Manusia Aparatur Muda	10	2	4	-2
Analisis Sumber Daya Manusia Aparatur Pertama	8	1	4	-3
Jabatan Pelaksana	Kelas	B	K	-/+
Analisis Pengembangan SDM Aparatur	7	3	4	-1
Analisis Pengembangan Karir	7	2	3	-1
Analisis Pengembangan Jabatan	7	4	6	-2
Pengelola Kepegawaian	6	1	1	0
Pengadministrasi Kepegawaian	5	2	2	0

Jabatan Fungsional	Kelas	B	K	-/+
Analisis Sumber Daya Manusia Aparatur Madya	12	0	4	-4
Analisis Sumber Daya Manusia Aparatur Muda	10	5	5	0
Analisis Sumber Daya Manusia Aparatur Pertama	8	3	5	-2
Jabatan Pelaksana	Kelas	B	K	-/+
Pranata SDM Aparatur Penyelia	8	0	1	-1
Pranata SDM Aparatur Mahir	7	1	1	0
Pranata SDM Aparatur Terampil	6	0	1	-1
Jabatan Pelaksana	Kelas	B	K	-/+
Penyusun Rencana Mutasi	7	9	9	0
Analisis Perencanaan SDM Aparatur	7	5	7	-2
Pengadministrasi Kepegawaian	5	2	3	-1

Jabatan Fungsional	Kelas	B	K	-/+
Analisis Sumber Daya Manusia Aparatur Madya	12	0	4	-4
Analisis Sumber Daya Manusia Aparatur Muda	10	3	4	-1
Analisis Sumber Daya Manusia Aparatur Pertama	8	1	5	-4
Jabatan Pelaksana	Kelas	B	K	-/+
Dokter Ahli Madya	12	1	0	1
Perawat Ahli Muda	9	1	0	1
Auditor Kepegawaian Ahli Pertama	8	2	0	2
Jabatan Pelaksana	Kelas	B	K	-/+
Analisis Kesejahteraan SDM Aparatur	7	2	3	-1
Analisis Penegakan Integritas dan Disiplin SDM Aparatur	7	5	5	0
Pengelola Kepegawaian	6	2	3	-1
Pengadministrasi Kepegawaian	5	1	2	-1
Pengadministrasi Umum	5	1	1	0

Jabatan Fungsional	Kelas	B	K	-/+
Pranata Komputer Ahli Madya	12	1	5	-4
Pranata Komputer Ahli Muda	9	5	9	-4
Pranata Komputer Ahli Pertama	8	4	9	-5
Jabatan Fungsional	Kelas	B	K	-/+
Analisis Sumber Daya Manusia Aparatur Madya	12	0	1	-1
Analisis Sumber Daya Manusia Aparatur Muda	10	0	2	-2
Analisis Sumber Daya Manusia Aparatur Pertama	8	2	2	0
Jabatan Pelaksana	Kelas	B	K	-/+
Arsiparis Ahli Madya	11	0	1	-1
Arsiparis Ahli Muda	9	1	2	-1
Arsiparis Ahli Pertama	8	1	4	-3
Jabatan Pelaksana	Kelas	B	K	-/+
Pranata Komputer Penyelia	8	0	1	-1
Pranata Komputer Mahir	7	2	4	-2
Pranata Komputer Terampil	6	3	4	-1
Jabatan Pelaksana	Kelas	B	K	-/+
Arsiparis Mahir	7	0	3	-3
Arsiparis Terampil	6	3	3	0
Jabatan Pelaksana	Kelas	B	K	-/+
Pengelola Sistem Informasi Manajemen Kepegawaian	6	1	1	0
Pengelola Kepegawaian	6	0	1	-1
Pengelola Dokumentasi	6	0	1	-1
Pengadministrasi Kepegawaian	5	2	2	0

KEPALA BADAN KEPEGAWAIAN DAERAH

KEPALA UNIT PENILAIAN KOMPETENSI ASN

11

KEPALA SUB BAGIAN TATA USAHA

KELAS 8

Jabatan Pelaksana	Kelas	B	K	-/+
Pengelola Kepegawaian	6	0	2	-2
Pengelola Data Anggaran Dan Perebendaharaan	6	1	2	-1
Pengadministrasi Sarana dan Prasarana	5	1	2	-1
Pengadministrasi Umum	5	1	1	0

Jabatan Fungsional	Kelas	B	K	-/+
<i>Asesor Sumber Daya Manusia Aparatur Madya</i>	12	1	7	-6
<i>Asesor Sumber Daya Manusia Aparatur Muda</i>	10	10	12	-2
<i>Asesor Sumber Daya Manusia Aparatur Pertama</i>	8	5	16	-11
<i>Analisis Sumber Daya Manusia Aparatur Madya</i>	12	0	1	-1
<i>Analisis Sumber Daya Manusia Aparatur Muda</i>	10	1	1	0
<i>Analisis Sumber Daya Manusia Aparatur Pertama</i>	8	0	1	-1
Jabatan Pelaksana	Kelas	B	K	-/+
Analisis Perencanaan, Evaluasi Dan Pelaporan	7	3	3	0
Analisis Kompetensi	7	3	5	-2
Pengadministrasi Perencanaan dan Program	5	0	1	-1
Pengadministrasi Umum	5	0	1	-1

39. PETA JABATAN BADAN PENGEMBANGAN SUMBER DAYA MANUSIA DAERAH

**KEPALA BADAN
PENGEMBANGAN
SUMBER DAYA MANUSIA
DAERAH**
Kelas 15

Sekretaris
Kelas 12

Kasubbag Program
Kelas 9

Jabatan Pelaksana	Kelas	B	K	+/-
Penyusun Program Anggaran Dan Pelaporan	7	3	3	0
Pengadministrasi Perencanaan dan Program	5	1	2	-1

Kasubbag Keuangan
Kelas 9

Jabatan Pelaksana	Kelas	B	K	+/-
Bendahara	7	2	2	0
Penyusun Laporan Keuangan	7	0	1	-1
Verifikator Data Laporan Keuangan	6	2	2	0
Pengolah Data Anggaran dan Perbendaharaan	6	5	6	-1
Pengadministrasi Keuangan	5	1	6	-5

Kasubbag Umum Dan Kepegawaian
Kelas 9

Jabatan Pelaksana	Kelas	B	K	+/-
Analisis Jabatan	7	2	2	0
Pranata Sistem Informasi Diklat Aparatur	6	0	1	-1
Pengelola Perpustakaan	6	0	1	-1
Pengelola Kepegawaian	6	3	3	0
Pengelola Sarana dan Prasarana Kantor	6	2	4	-2
Pengelola Barang Milik Negara	6	4	6	-2
Pengelola Layanan Kehumasan	6	1	1	0
Pengadministrasi Umum	5	3	9	-6
Pengadministrasi Perpustakaan	5	0	2	-2
Teknisi Listrik, Telepon, AC, dan Lift	5	1	4	-3
Pramu Kebersihan	1	6	0	6
Penjaga Asrama	3	4	0	4
Pramu Taman	1	1	0	1
Pramu Bakti	1	1	0	1
Kelompok JF	Kelas	B	K	+/-
Arsiparis Ahli Muda	9	0	1	-1
Arsiparis Ahli Pertama	8	1	1	0
Pustakawan Ahli Muda	9	1	1	0
Pustakawan Ahli Pertama	8	0	1	-1
Analisis Sumber Daya Manusia Aparatur Ahli Muda	10	0	1	-1
Analisis Sumber Daya Manusia Aparatur Ahli Pertama	8	0	1	-1
Pranata Komputer Ahli Pertama	8	1	1	0

Kelompok JF	Kelas	B	K	+/-
Widyaiswara Ahli Utama	13	17	7	10

Kepala Bidang Sertifikasi Kompetensi Dan Penjaminan Mutu
Kelas 11

Kelompok JF	Kelas	B	K	+/-
Analisis Pengembangan Kompetensi ASN Ahli Madya	12	0	1	-1
Analisis Pengembangan Kompetensi ASN Ahli Muda	10	2	2	0
Analisis Pengembangan Kompetensi ASN Ahli Pertama	8	0	2	-2
Pengembang Teknologi Pembelajaran Ahli Muda	10	1	1	0
Pengembang Teknologi Pembelajaran Ahli Pertama	8	0	1	-1
Widyaiswara Ahli Muda	9	1	1	0
Widyaiswara Ahli Pertama	8	0	16	-16
Jabatan Pelaksana	Kelas	B	K	+/-
Analisis Kompetensi	7	2	2	0
Analisis Kurikulum dan Pembelajaran	7	2	2	0
Analisis Pengembangan Kompetensi	7	2	3	-1
Analisis Mutu Pendidikan	7	3	3	-2
Analisis Kerjasama Diklat	7	2	2	0
Pengelola Administrasi Tempat Uji Kompetensi	6	2	2	0
Pengadministrasi Umum	5	2	3	-1

Kepala Bidang Pengembangan Kompetensi Teknis
Kelas 11

Kelompok JF	Kelas	B	K	+/-
Analisis Pengembangan Kompetensi ASN Ahli Madya	12	0	1	-1
Analisis Pengembangan Kompetensi ASN Ahli Muda	10	3	3	0
Analisis Pengembangan Kompetensi ASN Ahli Pertama	8	0	3	-3
Widyaiswara Ahli Madya	12	10	1	9
Widyaiswara Ahli Muda	10	2	1	1
Widyaiswara Ahli Pertama	8	0	16	-16
Jabatan Pelaksana	Kelas	B	K	+/-
Analisis Program Diklat	7	3	3	0
Pengelola Penyelenggaraan Diklat	6	3	6	-3
Pengadministrasi Pelatihan	5	4	6	-2

Kepala Bidang Pengembangan Kompetensi Jabatan Fungsional
Kelas 11

Kelompok JF	Kelas	B	K	+/-
Analisis Pengembangan Kompetensi ASN Ahli Madya	12	0	1	-1
Analisis Pengembangan Kompetensi ASN Ahli Muda	10	3	3	0
Analisis Pengembangan Kompetensi ASN Ahli Pertama	8	0	3	-3
Widyaiswara Ahli Madya	12	11	1	10
Widyaiswara Ahli Muda	10	2	2	0
Widyaiswara Ahli Pertama	8	0	16	-16
Jabatan Pelaksana	Kelas	B	K	+/-
Analisis Program Diklat	7	3	3	0
Pengelola Penyelenggaraan Diklat	6	3	6	-3
Pengadministrasi Pelatihan	5	4	6	-2

Kepala Bidang Pengembangan Kompetensi Manajerial
Kelas 11

Kelompok JF	Kelas	B	K	+/-
Analisis Pengembangan Kompetensi ASN Ahli Madya	12	0	1	-1
Analisis Pengembangan Kompetensi ASN Ahli Muda	10	3	3	0
Analisis Pengembangan Kompetensi ASN Ahli Pertama	8	0	3	-3
Widyaiswara Ahli Madya	12	11	3	8
Widyaiswara Ahli Muda	10	10	2	8
Widyaiswara Ahli Pertama	8	1	15	-14
Jabatan Pelaksana	Kelas	B	K	+/-
Analisis Program Diklat	7	2	3	-1
Pengelola Penyelenggaraan Diklat	6	4	9	-5
Pengadministrasi Pelatihan	5	6	6	0

40. PETA JABATAN BADAN PENGHUBUNG

KEPALA BADAN PENGHUBUNG
Kelas : 12

Kasubbid Pelayanan dan Hubungan Antar Lembaga dan Masyarakat
Kls : 9

Kasubbid Promosi dan Informasi
Kls : 9

Kasubbid Anjungan Taman Mini Indonesia Indah
Kls : 8

Jabatan Fungsional	Kelas	B	K	+/-
Pranata Hubungan Masyarakat Mahir	7	0	1	-1
Pranata Hubungan Masyarakat Terampil	6	0	1	-1
Jabatan Pelaksana	Kelas	B	K	+/-
Analisis Pelayanan dan Hubungan Antar Lembaga dan Masyarakat	7	0	1	-1
Petugas Protokol	6	3	4	-1
Pengadministrasi Umum	5	5	5	0
Pranata Jamuan	5	0	1	-1
Pengemudi	3	0	0	0

Jabatan Fungsional	Kelas	B	K	+/-
Pamong Budaya Muda	9	0	1	-1
Pamong Budaya Pertama	8	2	2	0
Jabatan Pelaksana	Kelas	B	K	+/-
Pengelola Promosi dan Informasi Wisata	6	0	2	-2
Pengadministrasi Umum	5	4	4	0
Pemandu Wisata	5	1	1	0

Jabatan Pelaksana	Kelas	B	K	+/-
Pengelola Objek Wisata	6	1	2	-1
Pengelola Sarana Wisata	6	1	4	-3
Teknisi Alat Elektro dan Alat Komunikasi	5	2	2	0
Pengadministrasi Umum	5	3	3	0

Kepala Subbag Tata Usaha				
Kls : 9				
Jabatan Fungsional	Kelas	B	K	+/-
Arsiparis Penyelia	8	0	1	-1
Arsiparis Mahir	7	0	1	-1
Arsiparis Terampil	6	0	1	-1
Pranata Sumber Daya Manusia Aparatur Penyelia	8	0	1	-1
Pranata Sumber Daya Manusia Aparatur Mahir	7	0	1	-1
Pranata Sumber Daya Manusia Aparatur Terampil	6	0	1	-1
Pranata Komputer Penyelia	8	0	1	-1
Pranata Komputer Mahir	7	0	1	-1
Pranata Komputer Terampil	6	0	1	-1
Jabatan Pelaksana	Kelas	B	K	+/-
Analisis Jabatan	7	1	1	0
Bendahara	7	0	1	-1
Penyusun Program Anggaran dan Pelaporan	7	5	7	-2
Verifikator Anggaran	6	1	1	0
Pengelola Barang Milik Negara	6	2	2	0
Pengelola Kegiatan dan Anggaran	6	3	6	-3
Pengadministrasi Kepegawaian	5	2	2	0
Pengadministrasi Umum	5	12	5	7
Pengadministrasi Keuangan	5	0	5	-5
Teknisi AC, Listrik, Telp dan Lift	5	1	1	0
Petugas Keamanan	3	0	0	0
Pramu Kebersihan	1	4	0	4

41. PETA JABATAN BADAN KESATUAN BANGSA DAN POLITIK

Kepala Badan Kesatuan Bangsa dan Politik
15

Sekretaris
12

Kepala Subbag Program
9

Kepala Subbag Keuangan
9

Kepala Subbag Umum & Kepegawaian
9

Jabatan Pelaksana	Kelas	B	K	+/-
Penyusun Program Anggaran Dan	7	3	3	0
Pengadministrasi Perencanaan Dan Program	5	0	3	-3

Pelaksana	Kelas	B	K	+/-
Bendahara	7	1	1	0
Pengolah Data Anggaran dan Perbendaharaan	6	3	4	-1
Verifikator Data Laporan Keuangan	6	1	1	0
Pengelola Kegiatan dan Anggaran	6	0	3	-3
Pengadmistrasi Keuangan	5	4	4	0

Jabatan Pelaksana	Kelas	B	K	+/-
Analisis Jabatan	7	2	2	0
Pengelola Kepegawaian	6	1	1	0
Pengelola Barang Milik Negara	6	1	1	0
Sekretaris	6	0	1	-1
Pengadministrasi Umum	5	3	3	0
Pengadministrasi Kepegawaian	5	1	2	-1
Teknisi Listrik, Telepon, AC, dan Lift	5	0	2	-2
Pengadministrasi Umum	5	3	3	0
Jabatan Fungsional	Kelas	B	K	+/-
Arsiparis Ahli Muda	9	1	1	0
Arsiparis Pertama	8	0	1	-1
Arsiparis Penyelia	8	0	1	-1
Arsiparis Mahir	7	0	2	-2
Arsiparis Terampil	6	0	4	-4
Penata Laksana Barang Penyelia	9	0	1	-1
Penata Laksana Barang Mahir	8	0	1	-1
Penata Laksana Barang Terampil	7	0	1	-1
Pranata Hubungan Masyarakat Penyelia	8	0	1	-1
Pranata Hubungan Masyarakat Mahir	7	0	1	-1
Pranata Hubungan Masyarakat Terampil	6	0	1	-1
Pranata Komputer Penyelia	8	0	1	-1
Pranata Komputer Mahir	7	0	1	-1
Pranata Komputer Terampil	6	0	1	-1

Kepala Bidang Ideologi dan Kewaspadaan
11

Kepala Bidang Ketahanan Bangsa
11

Kepala Bidang Politik Dalam Negeri
11

Jabatan Fungsional	Kelas	B	K	+/-
Analisis Kebijakan Ahli Madya	12	0	1	-1
Analisis Kebijakan Ahli Muda	10	2	2	0
Analisis Kebijakan Ahli Pertama	8	0	4	-4
Jabatan Pelaksana	Kelas	B	K	+/-
Analisis Keamanan	7	3	3	0
Pengadministrasi Umum	5	4	8	-4

Jabatan Fungsional	Kelas	B	K	+/-
Analisis Kebijakan Ahli Madya	12	0	1	-1
Analisis Kebijakan Ahli Muda	10	2	2	0
Analisis Kebijakan Ahli Pertama	8	0	4	-4
Jabatan Pelaksana	Kelas	B	K	+/-
Analisis Kemasyarakatan	7	2	2	0
Analisis Ketahanan Ekonomi	7	2	2	0
Pengadministrasi Umum	5	2	2	0

Jabatan Fungsional	Kelas	B	K	+/-
Analisis Kebijakan Ahli Madya	12	0	1	-1
Analisis Kebijakan Ahli Muda	10	2	2	0
Analisis Kebijakan Ahli Pertama	8	0	4	-4
Jabatan Pelaksana	Kelas	B	K	+/-
Analisis Politik Dalam Negeri	7	4	4	0
Pengadministrasi Umum	5	2	2	0

42. PETA JABATAN BADAN PENANGGULANGAN BENCANA DAERAH

Kepala Pelaksana Harian BPBD
Kelas 15

Kepala Bagian Tata Usaha
kelas 11

Kepala Sub Bagian Program
(Kelas 9)

Kepala Sub Bagian Keuangan
(Kelas 9)

Kepala Sub Bagian Umum dan Kepegawaian
(Kelas 9)

JABATAN PELAKSANA	Kls	B	K	+/-
Penyusun Program Anggaran dan Pelaporan	7	1	3	-2
Pengadministrasi Perencanaan dan Program	5	-	2	-2

JABATAN PELAKSANA	Kls	B	K	+/-
Bendahara	7	0	1	-1
Penyusun Laporan Keuangan	7	0	1	-1
Pengolah Data Anggaran dan Perbendaharaan	6	0	4	-4
Pengelola kegiatan dan anggaran	6	-	5	-5
Verifikator Anggaran	6	1	1	0
Pengadministrasi keuangan	5	1	3	-2

KELOMPOK JABATAN FUNGSIONAL	Kls	B	K	+/-
Pranata Komputer Penyelia	8	0	1	-1
Pranata Komputer Mahir	7	0	1	-1
Pranata Komputer Terampil	6		1	-1
Pranata Hubungan Masyarakat Mahir	5	0	1	-1
Pranata Hubungan Masyarakat Terampil	5	0	1	-1
Arsiparis Penyelia	8	0	1	-1
Arsiparis Mahir	7	0	2	-2
Arsiparis Terampil	6	0	5	-5
Penata laksana barang Mahir	8	0	1	-1
Penata laksana barang Terampil	7	0	1	-1
Pranata Sumber Daya Manusia Aparatur Penyelia	8	0	1	-1
Pranata Sumber Daya Manusia Aparatur Mahir	7	0	1	-1
Pranata Sumber Daya Manusia Aparatur Terampil	6	0	1	-1
JABATAN PELAKSANA	Kls	B	K	+/-
Analisis Jabatan	7	1	1	0
Pengelola Kepegawaian	6	1	1	0
Pengelola Pemanfaatan Barang Milik Daerah	6	0	1	-1
Pengadministrasi Kepegawaian	5	1	1	0
Pengadministrasi Umum	5	4	4	0
Pengemudi	3	2	0	2
Teknisi Listrik dan Jaringan	5	-	1	-1
Petugas Keamanan	3	1	0	1
Pramu Kebersihan	1	0	0	0

Kepala Bidang Pencegahan dan Kesiapsiagaan
(Kelas 11)

Kepala Bidang Penanganan Darurat
(Kelas 11)

Kepala Bidang Rehabilitasi & Rekonstruksi
(Kelas 11)

Kepala Bidang Logistik dan Peralatan
(Kelas 11)

KELOMPOK JABATAN FUNGSIONAL	Kls	B	K	+/-
Analisis Kebencanaan Ahli Madya	11	-	1	-1
Analisis Kebencanaan Ahli Muda	9	2	2	0
Analisis Kebencanaan Ahli Pertama	8	-	2	-2
Penata Penanggulangan Bencana Ahli Muda	9	-	1	-1
Penata Penanggulangan Bencana Ahli Pertama	8	-	1	-1
Surveyor Pemetaan Terampil	6	-	1	-1
JABATAN PELAKSANA	Kls	B	K	+/-
Analisis Bencana	7	2	2	0
Pengelola Data	6	-	2	-2
Pengadministrasi Umum	5	2	2	0
Pengelola Sistem Jaringan Peringatan Dini	6	-	1	-1

KELOMPOK JABATAN FUNGSIONAL	Kls	B	K	+/-
Penata Penanggulangan Bencana Ahli Madya	11	0	1	-1
Penata Penanggulangan Bencana Ahli Muda	9	2	2	0
Penata Penanggulangan Bencana Ahli Pertama	8	0	2	-2
Analisis Kebencanaan Ahli Madya	11	-	1	-1
Analisis Kebencanaan Ahli Muda	9	-	1	-1
Analisis Kebencanaan Ahli Pertama	8	-	1	-1
JABATAN PELAKSANA	Kls	B	K	+/-
Analisis Bencana	7	-	1	-1
Pengelola Data	6	-	2	-2
Pengadministrasi Umum	5	1	2	-1
Pemantau Peringatan Dini	5	-	1	-1

KELOMPOK JABATAN FUNGSIONAL	Kls	B	K	+/-
Penata Penanggulangan Bencana Ahli Madya	11	0	1	-1
Penata Penanggulangan Bencana Ahli Muda	9	2	2	0
Penata Penanggulangan Bencana Pertama	8	0	2	-2
JABATAN PELAKSANA	Kls	B	K	+/-
Analisis Dampak Sosial	7	-	1	-1
Analisis Kerusakan Fisik dan Bangunan	7	-	1	-1
Pengelola Data	6	-	2	-2
Pengadministrasi Umum	5	2	2	0

KELOMPOK JABATAN FUNGSIONAL	Kls	B	K	+/-
Penata Penanggulangan Bencana Ahli Madya	11	0	1	-1
Penata Penanggulangan Bencana Ahli Muda	9	2	2	0
Penata Penanggulangan Bencana Pertama	8	0	2	-2
JABATAN PELAKSANA	Kls	B	K	+/-
Penyusun Rencana Kebutuhan Sarana dan Prasarana	7	-	1	-1
Pengelola Data	6	-	1	-1
Teknisi Peralatan dan Mesin	5	-	1	-1
Pengelola Logistik	6	-	1	-1
Pengelola Gudang	6	-	3	-3
Pengadministrasi Umum	5	1	2	-1

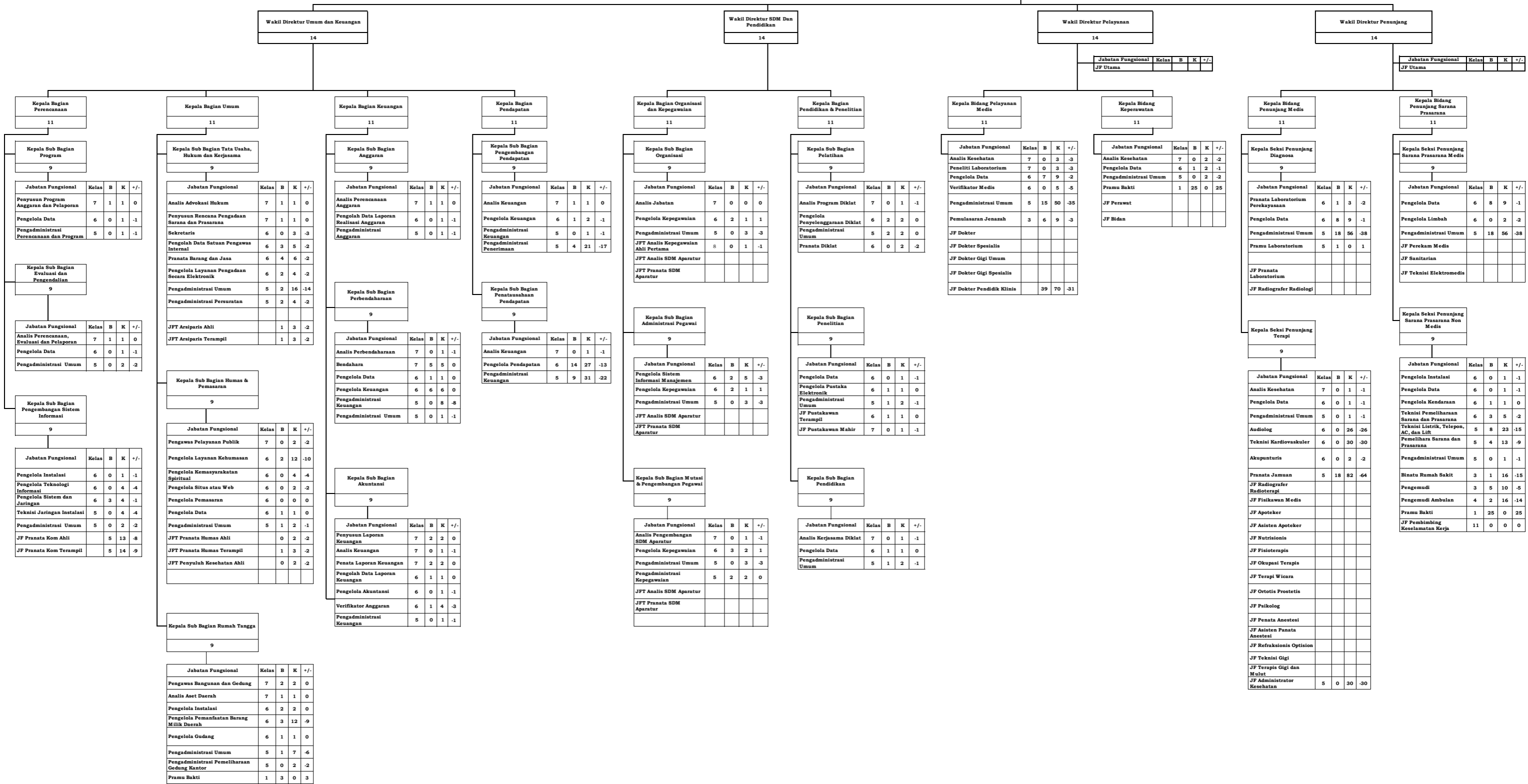

44. PETA JABATAN RSUD Prof.Dr. MARGONO SOEKARJO

DIREKTUR RSUD Prof.Dr. MARGONO SOEKARJO
PROVINSI JAWA TENGAH
15

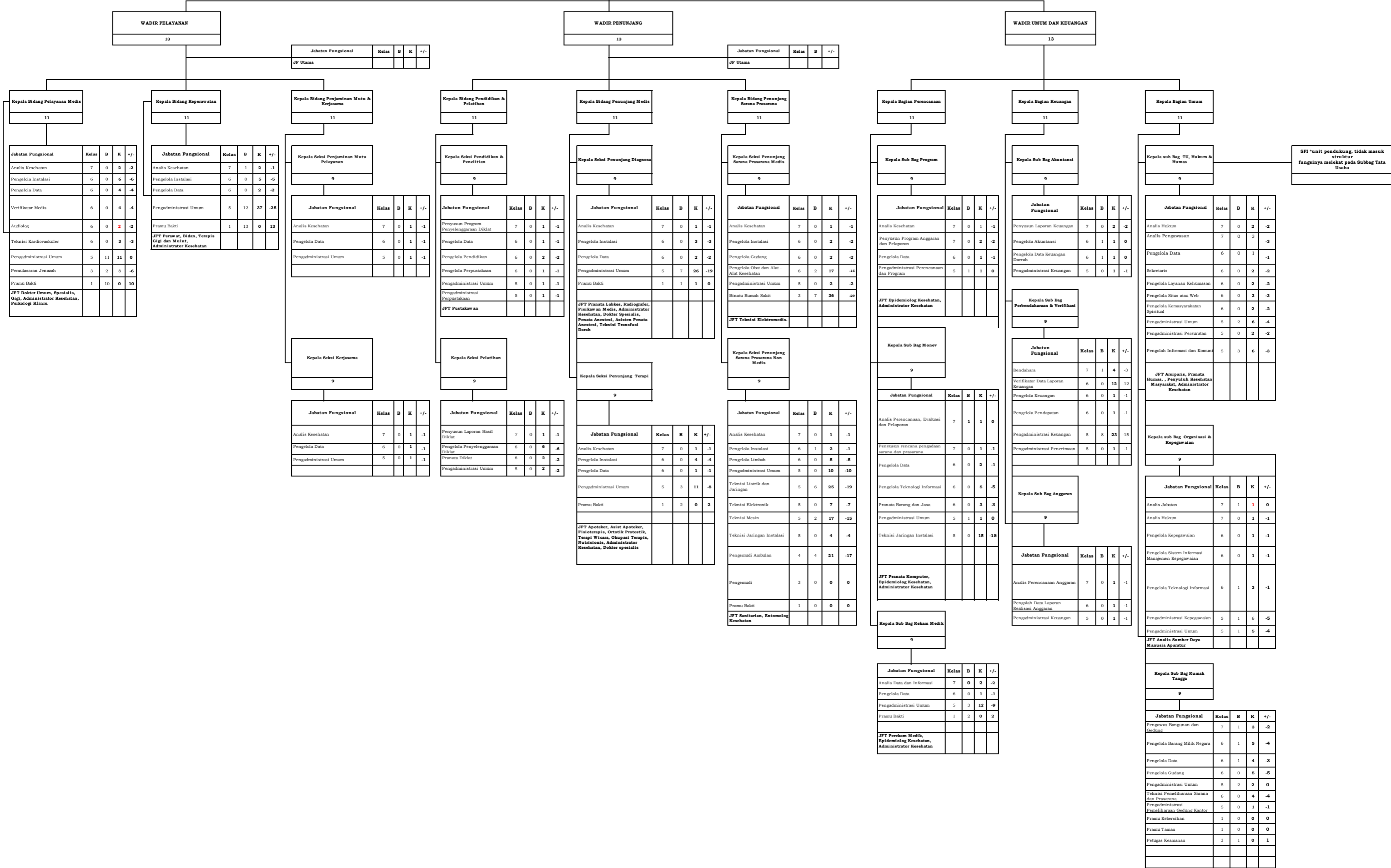

SPI unit pendukung, tidak masuk struktur fungsinya melekat pada Subbag Tata Usaha

Table with 5 columns: Jabatan Fungsional Khusus, Kelas, B, K, +/-.

Table with 5 columns: Jabatan Fungsional Khusus, Kelas, B, K, +/-.

Table with 5 columns: Jabatan Fungsional Khusus, Kelas, B, K, +/-.

Table with 5 columns: Jabatan Fungsional Khusus, Kelas, B, K, +/-.

Table with 5 columns: Jabatan Fungsional Khusus, Kelas, B, K, +/-.

Table with 5 columns: Jabatan Fungsional Khusus, Kelas, B, K, +/-.

DIREKTUR RSUD Dr. ADHYATMA, MPH
PROVINSI JAWA TENGAH
14

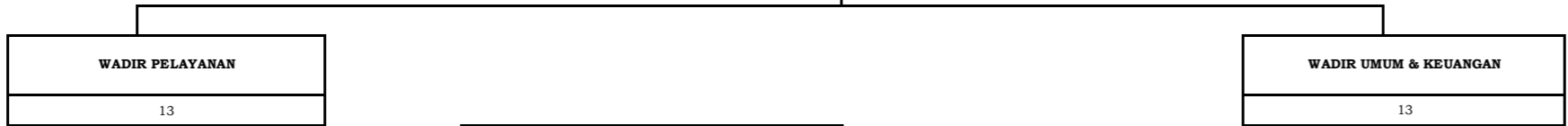

Jabatan Fungsional	Kelas	B	K	+/-
JF Utama				

Kepala Bidang Pelayanan Medis
11

Jabatan Fungsional	Kelas	B	K	+/-
Analisis Kesehatan	7	0	2	-2
Pengelola Data	6	1	4	-3
Verifikator Medis	6	0	2	-2
Pengelola Kemasyarakatan Spiritual	6	1	1	0
Pengadministrasi Umum	5	1	7	-6
Pemulasaran Jenazah	3	4	7	-3
Pramu Bakti	1	2	2	0
JFT Dokter Spesialis				
JFT Dokter Umum				
JFT Dokter Gigi				
JFT Fisikawan Medik				
JFT Radiografer				
JFT Psikolog				
JFT Epidemiolog				
JFT Penyuluh Kesehatan Masyarakat				
JFT Administrator Kesehatan				
JFT Okupasi Terapis				
JFT Fisioterapis				
JFT Ortotik Prostetik				
JFT Terapis Wicara				
JFT Pekerja Sosial Medis				

Kepala Bidang Keperawatan
11

Jabatan Fungsional	Kelas	B	K	+/-
Analisis Kesehatan	7	0	2	-2
Pengelola Data	6	0	2	-2
Pengadministrasi Umum	5	2	32	-30
Pramu Bakti	1	7	71	-64
JFT Perawat				
JFT Perawat Gigi				
JFT Bidan				
JFT Refraksi Optisi				
JFT Teknisi Gigi Terampil				

Kepala Bidang Penunjang
11

Kepala Seksi Penunjang Medis
9

Jabatan Fungsional	Kelas	B	K	+/-
Analisis Kesehatan	7	0	1	-1
Pengelola Data	6	1	3	-2
Pengelola Instalasi	6	0	5	-5
Pengadministrasi Umum	5	6	16	-10
Pramu Bakti	1	5	17	-12
Pramu Laboratorium	5	0	2	-2
Pengadministrasi Gudang Farmasi	5	0	2	-2
Pengadministrasi Rekam Medis dan Informasi	5	0	1	-1
JFK Radiografer				
JFK Pranata Labkes				
JFK Apoteker				
JFK Asisten Apoteker				
JFK Perekam Medik				
JFK Fisikawan Medik				
JFK Penata Anestesi				
JFK Asisten Penata Anestesi				

Kepala Seksi Penunjang Non Medis
9

Jabatan Fungsional	Kelas	B	K	+/-
Analisis Kesehatan	7	0	1	-1
Pengelola Data	6	0	3	-3
Pengelola Instalasi	6	0	4	-4
Pengadministrasi Umum	5	4	6	-2
Binatu Rumah Sakit	3	3	16	-13
Pramu Bakti	1	6	33	-27
Pemelihara Sarana dan Prasarana	5	0	13	-13
Pranata Jamuan	5	0	24	-24
JFK Nutrisionis				
JFK Sanitarian				
JFK Teknisi Elektromedik				
JFK Epidemiolog				

Kepala Bagian Perencanaan
11

Kepala Sub Bagian Program
9

Jabatan Fungsional	Kelas	B	K	+/-
Penyusun Program Anggaran dan Pelaporan	7	1	2	-1
Pengelola Instalasi	6	0	1	-1
Pengelola Data	6	0	1	-1
Pengelola Sistem dan Jaringan	6	0	2	-2
Teknisi Jaringan Instalasi	5	2	4	-2
JFK Pranata Komputer				

Kepala Sub Bagian Monitoring dan Evaluasi
9

Jabatan Fungsional	Kelas	B	K	+/-
Analisis Monitoring, Evaluasi dan Pelaporan	7	0	1	-1
Pengelola Data	6	0	1	-1
Pengadministrasi Umum	5	1	1	0

Kepala Sub Bagian Pendidikan dan Pelatihan
9

Jabatan Fungsional	Kelas	B	K	+/-
Analisis Data dan Kerjasama Diklat	7	1	2	-1
Pengelola Data	6	1	2	-1
Pengadministrasi Umum	5	1	2	-1
Pranata Diklat	6	1	4	-3
Pengadministrasi Perpustakaan	5	0	1	-1
JFK Pustakawan				

WADIR UMUM & KEUANGAN
13

Kepala Bagian Keuangan
11

Kepala Sub Bagian Akuntansi
9

Jabatan Fungsional	Kelas	B	K	+/-
Penyusun Laporan Keuangan	7	0	2	-2
Pengolah Data Sistem Akuntansi	6	1	4	-3
Pengadministrasi Keuangan	5	0	5	-5

Kepala Sub Bagian Perbendaharaan
9

Jabatan Fungsional	Kelas	B	K	+/-
Bendahara	7	4	4	0
Pengolah Data Pembayaran Jaminan Kesehatan	6	0	9	-9
Verifikator Data Laporan Keuangan	6	0	4	-4
Pengadministrasi Umum	5	4	5	-1
Pengadministrasi Penerimaan	5	1	5	-4
Pengolah Data Perbendaharaan	6	1	23	-22

K bertambah dari pertimbangan jabatan baru

Kepala Sub Bagian Anggaran
9

Jabatan Fungsional	Kelas	B	K	+/-
Penyusun Rencana Kegiatan dan Anggaran	7	1	1	0
Pengelola Anggaran	6	0	2	-2
Pranata Barang dan Jasa	6	2	8	-6
Pengadministrasi Anggaran	5	0	8	-8

Kepala Bagian Umum
11

Kepala Sub Bagian Tata Usaha, Hukum dan Hubungan Masyarakat
9

Jabatan Fungsional	Kelas	B	K	+/-
Analisis Advokasi Hukum	7	1	3	-2
Pengelola Data	6	1	2	-1
Pengolah Data Satuan Pengawas Internal	6	0	2	-2
Sekretaris	6	0	3	-3
Pengadministrasi Umum	5	3	6	-3
Pengelola Layanan Kehumasan	6	2	10	-8
Pranata Kearsipan	6	1	2	-1
JFK Pranata Humas				

Kepala Sub Bagian Organisasi dan Kepegawaian
9

Jabatan Fungsional	Kelas	B	K	+/-
Analisis Jabatan	7	1	1	0
Pengelola Kepegawaian	6	3	6	-3
Pengelola Data	6	0	2	-2
Pengadministrasi Umum	5	0	3	-3
JFK Analisis SDM Aparatur				

Kepala Sub Bagian Rumah Tangga
9

Jabatan Fungsional	Kelas	B	K	+/-
Penyusun Rencana Kebutuhan Rumah Tangga dan Perlengkapan	7	0	3	-3
Pengelola Barang Milik Negara	6	2	5	-3
Pengelola Data	6	0	1	-1
Pengadministrasi Umum	5	7	7	0
Teknisi Pemeliharaan Sarana dan Prasarana	6	0	3	-3
Pengemudi	3	4	4	0
Teknisi Sarana dan Prasarana	5	0	12	-12
Pengemudi Ambulan	4	0	17	-17
Pramu Bakti	1	2	2	0

46. PETA JABATAN RSUD DR. REHATTA

DIREKTUR RSUD DR. REHATTA
PROVINSI JAWA TENGAH

13

JF Utama	Jabatan Fungsional	Kelas	B	K	+/-

KEPALA BIDANG PELAYANAN

11

SEKSI PELAYANAN RAWAT JALAN

9

JABATAN PELAKSANA	K	B	K	+/-
Analisis Kesehatan	7	0	1	1
Pengelola Instalasi	6	0	2	2
Verifikator Medis	6	0	2	2
Pengelola Data	6	1	2	1
Pengadministrasi Umum	5	0	2	2
JABATAN FUNGSIONAL TERTENTU	K	B	K	+/-
Dokter Gigi				0
Spesialis Dalam				0
Spesialis Anak				0
Spesialis Bedah				0
Spesialis Kandungan				0
Spesialis Mata				0
Spesialis Anestesiologi				0
Spesialis Radiologi				0
Spesialis Patologi Klinik				0
Spesialis Patologi Anatomi				0
Spesialis Rehabilitasi Medik				0
Spesialis Jantung dan Pembuluh Darah				0
Spesialis Syaraf				0
Spesialis THT				0
Spesialis Kedokteran Jiwa				0
Spesialis Kulit dan Kelamin				0
Spesialis Emergency				0
Spesialis Akupuntur Klinis				0
Spesialis Paru				0
Spesialis Orthopedi				0
Spesialis Bedah Mulut				0
Spesialis Endodonsi				0
Spesialis Pedodonsi				0
Spesialis Urologi				0
Spesialis Bedah Syaraf				0
Spesialis Bedah Plastik				0
Spesialis Forensik				0
Spesialis Mikrobiologi				0
Spesialis Hematooknologi				0
Sub. Spesialis Bedah Onkologi				0

SEKSI PELAYANAN RAWAT INAP

9

JABATAN FUNGSIONAL UMUM	K	B	K	+/-
Analisis Kesehatan	7	0	1	1
Pengelola Data	6	0	2	2
Verifikator Medis	6	0	2	1
Pengadministrasi Umum	5	0	2	2
Pramu Bakti	1	0	0	0
Pengelola kemasyarakatan Spiritual	6	0	6	6
JABATAN FUNGSIONAL TERTENTU	K	B	K	+/-
Dokter Umum				

KEPALA BIDANG KEPERAWATAN

11

SEKSI KEPERAWATAN RAWAT JALAN

9

JABATAN PELAKSANA	K	B	K	+/-
Analisis Kesehatan	7	0	1	1
Pengelola Data	6	0	2	2
Pengadministrasi Umum	5	0	2	2
JABATAN FUNGSIONAL TERTENTU	K	B	K	+/-
Perawat Ahli				
Perawat Terampil				
Bidan Ahli				
Bidan Terampil				
Perawat Gigi Terampil				

SEKSI KEPERAWATAN RAWAT INAP

9

JABATAN FUNGSIONAL UMUM	K	B	K	+/-
Analisis Kesehatan	7	0	1	1
Pengelola Data	6	0	2	2
Pengadministrasi Umum	5	0	2	2
JABATAN FUNGSIONAL TERTENTU	K	B	K	+/-
Perawat Terampil				
Perawat Ahli				
Perawat Gigi Terampil				
Bidan Terampil				
Bidan Ahli				

KEPALA BIDANG PENUNJANG

11

SEKSI PENUNJANG MEDIS

9

JABATAN PELAKSANA	K	B	K	+/-
Analisis Kesehatan	7	0	1	1
Pengelola Data	6	0	1	1
Pengadministrasi Umum	5	0	2	2
JABATAN FUNGSIONAL TERTENTU	K	B	K	+/-
Pranata Laboratorium Terampil				
Pranata Laboratorium Ahli				
Apoteker				
Asisten Apoteker				
Radiografer Terampil				
Radiografer Ahli				
Fisioterapis Terampil				
Fisioterapis Ahli				
Ortotis Protetis Terampil				
Ortotis Protetis Ahli				
Okupasi terapis Terampil				
Okupasi terapis Ahli				
Psikolog Klinis				0
Penata Anestesi Ahli				
Asisten Penata Anestesi Terampil				

SEKSI PENUNJANG NON MEDIS

9

JABATAN FUNGSIONAL UMUM	K	B	K	+/-
Analisis Kesehatan	7	0	1	1
Pengelola Instalasi	6	0	3	3
Pengelola Data	6	0	2	2
Pengadministrasi Umum	5	4	21	17
Pramu Bakti	1	0	0	0
Pemeliharaan Sarana dan Prasarana	5	0	4	4
Binatu Rumah Sakit	3	0	0	0
Pemulasaran Jenazah	3	1	6	5
JABATAN FUNGSIONAL TERTENTU	K	B	K	+/-
Fisikawan Medik				0
Perekam Medik Terampil				0
Nutrisionis terampil				0
Nutrisionis Ahli				0
Sanitarian Terampil				0
Sanitarian Ahli				0
Teknisi Elektromedis				0
Pembimbing Kesehatan Kerja Ahli				0

KEPALA BAGIAN UMUM DAN KEUANGAN

11

SUBBAGIAN TATA USAHA

9

JABATAN PELAKSANA	K	B	K	+/-
Analisis Jabatan	7	0	1	
Pengelola Sistem Informasi Manajemen Kepegawaian	6	1	2	1
Pengelola Barang Milik Negara	6	1	4	3
Pengelola Pemanfaatan Barang Milik Daerah	6	0	2	2
Pengadministrasi Umum	5	0	10	10
Pengelola Layanan Kehumasan	6	2	3	1
Pranata Kearsipan	6	0	2	2
Pengemudi Ambulan	4	3	13	10
Petugas Keamanan	3	2	2	0
Pengelola Asrama	6	0	3	3
Pengadministrasi Perpustakaan	5	1	2	1
Pemelihara Sarana dan Prasarana	5	0	6	6
Teknisi Sarana dan Prasarana	5	1	18	17
Pengelola Data	6	1	3	2
Pengelola Gudang	6	1	8	7
Pengelola Gudang	6	0	4	4
JABATAN FUNGSIONAL TERTENTU	K	B	K	+/-
Analisis Sumber daya Manusia Aparatur				0
Pranata Hubungan Masyarakat Ahli				0
Pranata Hubungan Masyarakat Terampil				0
Pustakawan Ahli				0
Arsiparis Ahli				0
Arsiparis Terampil				0
Administrator Kesehatan Ahli				0

SUB. BAGIAN PROGRAM

9

JABATAN FUNGSIONAL UMUM	K	B	K	+/-
Analisis Program Diklat	7	0	1	1
Penyusun Program Anggaran dan Pelaporan	7	0	2	2
Pranata Barang dan Jasa	6	1	1	0
Pengadministrasi Perencanaan dan Program	5	0	1	1
Pengelola Data	6	2	2	0
Pengadministrasi Umum	5	0	1	1
JABATAN FUNGSIONAL TERTENTU	K	B	K	+/-
Pranata Komputer Terampil				0
Pranata Komputer Ahli				0
Administrator Kesehatan Ahli				0

SUB. BAGIAN KEUANGAN

9

JABATAN FUNGSIONAL UMUM	K	B	K	+/-
Penyusun Laporan Keuangan	7	1	2	1
Verifikator Keuangan	6	0	2	2
Bendahara	7	3	3	0
Pengadministrasi Keuangan	5	1	10	9
Pengadministrasi Penerimaan	5	1	16	15
Verifikator data laporan keuangan	6	1	4	3
Pengelola Data	6	0	5	5
JABATAN FUNGSIONAL TERTENTU	K	B	K	+/-

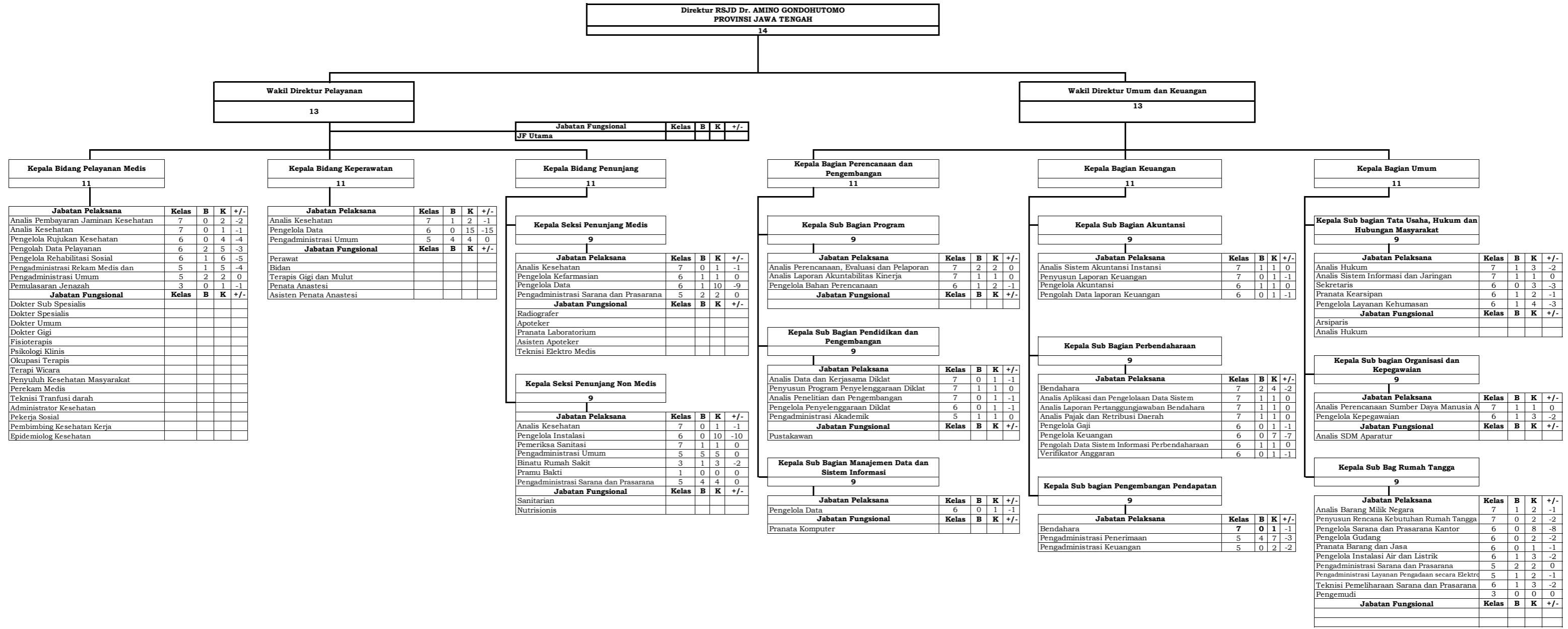

Jabatan Fungsional	Kelas	B	K	+/-
Dokter Sub Spesialis Jiwa Anak		0	1	-1
Dokter Sub Spesialis Jiwa Geriatri		0	1	-1
Dokter Sub Spesialis Jiwa Napza		0	1	-1
Dokter Sub Spesialis Jiwa Psikiatri		0	1	-1
Dokter Sub Spesialis Jiwa Forensik		0	1	-1
Dokter Spesialis Rehabilitasi Medis				
Madya	12	0	0	0
Muda	10	0	0	0
Pertama	9	0	1	-1
Dokter Spesialis Radiologi				
Madya	12	1	1	0
Muda	10	0	1	-1
Pertama	9	0	1	-1
Dokter Spesialis Bedah				
Madya	12	0	0	0
Muda	10	0	0	0
Pertama	9	0	1	-1
Dokter Spesialis Bedah Ortho				
Madya	12	0	0	0
Muda	10	0	0	0
Pertama	9	0	1	-1
Dokter Spesialis Patologi Klinis				
Madya	12	0	0	0
Muda	10	1	1	0
Pertama	9	0	1	-1
Dokter Spesialis Konservasi Gigi				
Madya	12	0	0	0
Muda	10	0	0	0
Pertama	9	0	1	-1
Dokter Spesialis Gigi Anak				
Madya	12	0	0	0
Muda	10	0	0	0
Pertama	9	0	1	-1
Dokter spesialis Anak				
Madya	12	1	1	0
Muda	10	0	1	-1
Pertama	9	0	2	-2
Dokter spesialis THT				
Madya	12	0	0	0
Muda	10	0	0	0
Pertama	9	0	1	-1
Dokter Spesialis Kulit				
Madya	12	0	1	-1
Muda	10	0	1	-1
Pertama	9	0	0	0
Dokter Spesialis Jiwa				
Utama	14	2	3	-1
Madya	12	8	9	-1
Muda	10	1	8	-7
Pertama	9	0	9	-9
Dokter Spesialis Kebidanan				
Utama	14	0	1	-1
Madya	12	0	1	-1
Muda	10	1	2	-1
Pertama	9	0	1	-1
Dokter Spesialis Anastesi				
Utama	14	0	2	-2
Madya	12	1	3	-2
Muda	10	3	2	1
Pertama	9	0	1	0
Dokter Spesialis Penyakit Dalam				
Utama	14	0	1	-1
Madya	12	1	1	0
Muda	10	0	2	-2
Pertama	9	0	2	-2
Dokter Spesialis Syaraf				
Utama	14	1	2	-1
Madya	12	0	1	-1
Muda	10	0	1	-1
Pertama	9	0	1	-1
Dokter Umum				
Utama	14	0	2	-2
Madya	12	1	13	-12
Muda	10	8	14	-6
Pertama	9	6	28	-22
Dokter Gigi				
Utama	14	2	2	0
Madya	12	1	2	-1
Muda	10	0	3	-3
Pertama	9	0	4	-4

Jabatan Fungsional	Kelas	B	K	+/-
Fisioterapis				
Madya	11	2	2	0
Muda	9	0	2	-2
Pertama	8	0	2	-2
Penyelia	7	0	2	-2
Mahir	7	1	3	-2
Terampil	6	3	3	0
Psikolog Klinis				
Utama		0	2	-2
Madya	11	3	3	0
Muda	9	0	3	-3
Pertama	8	1	4	-3
Okupasi Terapis				
Penyelia	8	0	2	-2
Mahir	7	0	2	-2
Terampil	6	2	5	-3
Terapi Wicara				
Penyelia	8	0	1	-1
Mahir	7	1	2	-1
Terampil	6	1	3	-2
Penyuluh Kesehatan Masyarakat				
Madya	11	0	1	-1
Muda	9	0	1	-1
Pertama	8	0	2	-2
Penata Anestesi				
Muda	8	0	0	0
Pertama	8	0	5	-5
Asisten Penata Anestesi				
Penyelia	8	0	4	-4
Mahir	7	0	4	-4
Terampil	6	0	4	-4
Perawat				
Utama	13	0	3	-3
Madya/ahli madya	11	38	86	-48
Muda/ahli muda	9	28	59	-31
Pertama/ahli pertama	8	44	116	-72
Penyelia	8	35	60	-25
Mahir	7	37	57	-20
Terampil	6	36	124	-88
Bidan				
Muda	9	1	1	0
Pertama	8	7	9	-2
Penyelia	8	0	2	-2
Mahir	7	2	6	-4
Terampil	6	25	25	0
Terapis Gigi dan Mulut				
Utama	13	0	0	0
Madya	11	0	2	-2
Muda	9	2	2	0
Pertama	8	0	0	0
Penyelia	8	2	3	-1
Mahir	7	0	1	-1
Terampil	6	0	0	0
Radiografer				
Madya	11	2	2	0
Muda	9	0	2	-2
Pertama	8	0	2	-2
Penyelia	8	3	3	0
Mahir	7	2	2	0
Terampil	6	0	0	0
Apoteker				
Utama	13	1	1	0
Madya	11	1	1	0
Muda	9	0	4	-4
Pertama	8	4	4	0
Pranata Laboratorium				
Madya	11	0	1	-1
Muda	9	1	1	0
Pertama	8	0	1	-1
Penyelia	8	4	5	-1
Mahir	7	2	5	-3
Terampil	6	3	5	-2
Asisten Apoteker				
Penyelia	8	8	11	-3
Mahir	7	6	9	-3
Terampil	6	6	6	0

Jabatan Fungsional	Kelas	B	K	+/-
Nutrisionis				
Utama		0	0	0
Madya	11	2	3	-1
Muda	9	2	3	-1
Pertama	8	0	1	-1
Penyelia	8	1	2	-1
Mahir	7	0	1	-1
Terampil	6	1	3	-2
Sanitarian				
Madya	11	2	2	0
Muda	9	0	1	-1
Pertama	8	0	2	-2
Penyelia	8	1	1	0
Mahir	7	0	2	-2
Terampil	6	0	1	-1
Teknisi Elektro Medis				
Muda	9	1	3	-2
Pertama	8	3	8	-5
Penyelia	8	1	3	-2
Mahir	7	0	2	-2
Terampil	6	4	4	0
Teknisi Transfusi Darah				
Penyelia	8	0	1	-1
Mahir	7	0	2	-2
Terampil	6	0	3	-3
Analisis Hukum				
Muda	10	0	1	-1
Pertama	8	0	1	-1
Perekam Medis				
Muda	9			
Pertama	8	0	6	-6
Penyelia	8	3	8	-5
Mahir	7	6	15	-9
Terampil	6	8	15	-7
Pustakawan				
Muda	9	0	1	-1
Pertama	8	0	1	-1
Penyelia	8	0	0	0
Mahir	7	0	1	-1
Terampil	6	1	1	0
Administrator Kesehatan				
Madya	11	0	1	-1
Muda	9	0	1	-1
Pertama	8	0	1	-1
Analisis SDM Aparatur				
Muda	10	0	2	-2
Pertama	8	1	2	-1
Pranata Komputer				
Muda	9	0	3	-3
Pertama	8	0	4	-4
Terampil	6	0	2	-2
Pranata Hubungan Masyarakat				
Muda	9	0	2	-2
Pertama	8	0	2	-2
Arsiparis				
Penyelia	8	0	0	0
Mahir	7	0	1	-1
Terampil	6	1	2	-1
Pekerja Sosial				
Muda	9	0	1	-1
Pertama	8	0	1	-1
Pembimbing Kesehatan Kerja				
Muda	9	0	1	-1
Pertama	8	0	1	-1
Epidemiolog Kesehatan				
Muda	9	0	0	0
Pertama	8	0	1	-1

48. PETA JABATAN RSJD Dr. ARIF ZAINUDIN

Direktur RSJD Dr. Arif Zainudin
Provinsi Jawa Tengah
14

Wadir Pelayanan
13

Wadir Umum dan Keuangan
13

Jabatan Fungsional	Kelas	B	K	+/-
JF Utama				

Kepala Bidang Pelayanan Medis
11

Kepala Bidang Keperawatan
11

Kepala Bidang Penunjang
11

Kepala Bagian Perencanaan dan Pengembangan
11

Kepala Bagian Keuangan
11

Kepala Bagian Umum
11

Jabatan Pelaksana	Kelas	B	K	+/-
Analisis Kesehatan	7	0	2	-2
Pengelola Data	6	1	4	-3
Pengadministrasi Umum	5	2	4	-2
Pengelola Rehabilitasi Sosial	6	0	4	-4
Pengelola Kemasyarakatan Spiritual	6	0	1	-1
Akupunturis	6	0	1	-1

Jabatan Pelaksana	Kelas	B	K	+/-
Analisis Kesehatan	7	0	2	-2
Pengelola Data	6	0	2	-2
Pengadministrasi Umum	5	0	1	-1

Jabatan Pelaksana	Kelas	B	K	+/-
Analisis Kesehatan	7	0	1	-1
Pengelola Data	6	0	1	-1
Pengadministrasi Umum	5	0	2	-2

Jabatan Pelaksana	Kelas	B	K	+/-
Analisis Perencanaan, Evaluasi dan Pelaporan	7	3	6	-3
Pengadministrasi perencanaan dan program	5	0	3	-3

Jabatan Pelaksana	Kelas	B	K	+/-
Penyusun Laporan Keuangan	7	0	1	-1
Pengelola Akuntansi	6	0	2	-2
Pengadministrasi Keuangan	5	0	1	-1

Jabatan Pelaksana	Kelas	B	K	+/-
Analisis Jabatan	7	0	2	-2
Pengelola Kepegawaian	6	2	2	0
Pengelola Sistem Informasi Manajemen Kepegawaian	6	1	2	-1

JF: Dokter, Psikolog Klinis, Perawat, Fisioterapis, Okupasi Terapi, Penyuluh Kesehatan Masyarakat, Terapis Wicara, Perkam Medis, Pekerja Sosial, Penata Anestesi, Administrator Kesehatan.

JF: Perawat

JF: Apoteker, Asisten Apoteker, Pranata Laboratorium, Radiografer, Fisikawan Medis.

Jabatan Pelaksana	Kelas	B	K	+/-
Analisis Penelitian dan Pengembangan	7	0	1	-1
Penyusun Program Penyelenggaraan Diklat	7	0	1	-1
Pengelola Penyelenggaraan Diklat	6	0	3	-3
Pengelola Asrama	6	0	1	-1
Pranata Sarana dan Prasarana Diklat	6	0	1	-1
Pengadministrasi Umum	5	2	2	0

Jabatan Pelaksana	Kelas	B	K	+/-
Analisis Perbendaharaan	7	0	1	-1
Bendahara	7	2	2	0
Verifikator Keuangan	6	0	2	-2
Pengelola Keuangan	6	0	3	-3
Pengadministrasi Keuangan	5	2	6	-4

Jabatan Pelaksana	Kelas	B	K	+/-
Analisis Advokasi Hukum	7	1	2	-1
Sekretaris	6	0	2	-2
Pengadministrasi Umum	5	0	4	-4

Jabatan Pelaksana	Kelas	B	K	+/-
Analisis Kesehatan	7	0	1	-1
Pengelola Data	6	0	1	-1
Teknisi Pemeliharaan Sarana dan Prasarana	6	3	3	0
Pengadministrasi Umum	5	1	2	-1

JF: Pustakawan Terampil dan Ahli

Jabatan Pelaksana	Kelas	B	K	+/-
Bendahara	7	0	1	-1
Verifikator Keuangan	6	1	1	0
Pengadministrasi Penerimaan	5	1	8	-7

Jabatan Pelaksana	Kelas	B	K	+/-
Pengelola Kendaraan	6	0	1	-1
Pengelola Barang Milik Negara	6	1	1	0
Pengelola Gudang	6	1	2	-1
Teknisi Pemeliharaan Sarana dan Prasarana	6	2	3	-1
Pranata Barang dan Jasa	6	0	1	-1
Pengadministrasi Umum	5	2	8	-6
Teknisi Peralatan & Mesin	5	0	6	-6
Pemulasaran Jenazah	3	0	2	-2

Jabatan Pelaksana	Kelas	B	K	+/-
Analisis Kesehatan	7	0	1	-1
Pengelola Data	6	0	1	-1
Teknisi Pemeliharaan Sarana dan Prasarana	6	3	3	0
Pengadministrasi Umum	5	1	2	-1

Jabatan Pelaksana	Kelas	B	K	+/-
Pengadministrasi Umum	5	0	1	-1

Jabatan Pelaksana	Kelas	B	K	+/-
Bendahara	7	0	1	-1
Verifikator Keuangan	6	1	1	0
Pengadministrasi Penerimaan	5	1	8	-7

Jabatan Pelaksana	Kelas	B	K	+/-
Pengelola Kendaraan	6	0	1	-1
Pengelola Barang Milik Negara	6	1	1	0
Pengelola Gudang	6	1	2	-1
Teknisi Pemeliharaan Sarana dan Prasarana	6	2	3	-1
Pranata Barang dan Jasa	6	0	1	-1
Pengadministrasi Umum	5	2	8	-6
Teknisi Peralatan & Mesin	5	0	6	-6
Pemulasaran Jenazah	3	0	2	-2

Jabatan Fungsional	Kelas	B	K	+/-
Dokter Umum				
Ahli Utama	14	0	3	-3
Ahli Madya	12	2	5	-3
Ahli Muda	10	5	5	0
Ahli Pertama	9	3	5	-2
Dokter Gigi				
Ahli Utama	14	0	2	-2
Ahli Madya	12	2	2	0
Ahli Muda	10	0	1	-1
Ahli Pertama	9	0	1	-1
Dokter Spesialis Jiwa				
Ahli Utama	14	0	2	-2
Ahli Madya	12	6	4	2
Ahli Muda	10	0	4	-4
Ahli Pertama	9	0	4	-4
Dokter Spesialis Anak				
Ahli Utama	14	0	0	0
Ahli Madya	12	0	1	-1
Ahli Muda	10	0	1	-1
Ahli Pertama	9	0	2	-2
Dokter Spesialis Penyakit Dalam				
Ahli Utama	14	0	0	0
Ahli Madya	12	0	1	-1
Ahli Muda	10	0	1	-1
Ahli Pertama	9	1	3	-2
Dokter Spesialis Rehab Medik				
Ahli Utama	14	0	0	0
Ahli Madya	12	0	1	-1
Ahli Muda	10	0	1	-1
Ahli Pertama	9	1	1	0
Dokter Spesialis Saraf				
Ahli Utama	14	0	0	0
Ahli Madya	12	0	1	-1
Ahli Muda	10	0	1	-1
Ahli Pertama	9	1	2	-1
Dokter Spesialis Radiologi				
Ahli Utama	14	0	0	0
Ahli Madya	12	0	1	-1
Ahli Muda	10	0	1	-1
Ahli Pertama	9	0	1	-1
Dokter Spesialis Patologi Klinik				
Ahli Utama	14	0	0	0
Ahli Madya	12	0	1	-1
Ahli Muda	10	0	1	-1
Ahli Pertama	9	1	1	0
Dokter Spesialis Anestesi				
Ahli Utama	14	0	0	0
Ahli Madya	12	0	1	-1
Ahli Muda	10	0	1	-1
Ahli Pertama	9	1	2	-1
Dokter Spesialis Kulit dan Kelamin				
Ahli Utama	14	0	0	0
Ahli Madya	12	0	1	-1
Ahli Muda	10	0	1	-1
Ahli Pertama	9	1	1	0
Dokter Sub Spesialis Jiwa Anak				
Ahli Utama	14	0	0	0
Ahli Madya	12	0	1	-1
Ahli Muda	10	0	1	-1
Ahli Pertama	9	0	1	-1

Jabatan Fungsional	Kelas	B	K	+/-
Dokter Sub Spesialis Jiwa Geriatri				
Ahli Utama	14	0	1	-1
Ahli Madya	12	0	1	-1
Ahli Muda	10	0	1	-1
Ahli Pertama	9	0	1	-1
Dokter Sub Spesialis Jiwa Napza				
Ahli Utama	14	0	1	-1
Ahli Madya	12	0	1	-1
Ahli Muda	10	0	1	-1
Ahli Pertama	9	0	1	-1
Dokter Sub Spesialis Jiwa Komunitas				
Ahli Utama	14	0	1	-1
Ahli Madya	12	0	1	-1
Ahli Muda	10	0	1	-1
Ahli Pertama	9	0	1	-1
Psikolog Klinis				
Ahli Utama	13	0	1	-1
Ahli Madya	11	3	3	0
Ahli Muda	9	1	2	-1
Ahli Pertama	8	3	2	1
Perawat Gigi				
Ahli Utama	13	0	0	0
Ahli Madya	11	0	0	0
Ahli Muda	9	1	1	0
Ahli Pertama	8	0	1	-1
Penyelia				
Ahli Utama	8	1	1	0
Ahli Madya	7	0	1	-1
Ahli Pertama	6	1	1	0
Fisioterapis				
Ahli Utama	13	0	0	0
Ahli Madya	11	0	1	-1
Ahli Muda	9	1	1	0
Ahli Pertama	8	0	1	-1
Penyelia				
Ahli Utama	8	0	1	-1
Ahli Madya	7	1	1	0
Ahli Pertama	6	1	1	0
Okupasi Terapis				
Ahli Utama	13	0	0	0
Ahli Madya	11	0	1	-1
Ahli Muda	9	0	2	-2
Ahli Pertama	8	0	2	-2
Penyelia				
Ahli Utama	8	2	4	-2
Ahli Madya	7	3	3	0
Ahli Pertama	6	1	2	-1
Penata Anestesi				
Ahli Utama	13	0	0	0
Ahli Madya	11	0	2	-2
Ahli Muda	9	0	2	-2
Ahli Pertama	8	0	2	-2
Fisikawan Medis				
Ahli Utama	13	0	0	0
Ahli Madya	11	0	1	-1
Ahli Muda	9	0	1	-1
Ahli Pertama	8	0	1	-1
Administrator Kesehatan				
Ahli Utama	13	0	0	0
Ahli Madya	11	0	1	-1
Ahli Muda	9	0	1	-1
Ahli Pertama	8	0	1	-1

Jabatan Fungsional	Kelas	B	K	+/-
Terapis Wicara				
Penyelia	8	0	1	-1
Mahir	7	1	2	-1
Terampil	6	3	2	1
Perekam Medis				
Ahli Madya	11	0	1	-1
Ahli Muda	9	0	2	-2
Ahli Pertama	8	0	2	-2
Penyelia	6	3	3	0
Mahir	7	2	5	-3
Terampil	8	10	5	5
Penyuluh Kesehatan Masyarakat				
Ahli Utama	13	0	1	-1
Ahli Madya	11	0	1	-1
Ahli Muda	9	1	1	0
Ahli Pertama	8	0	1	-1
Perawat				
Ahli Utama	13	0	1	-1
Ahli Madya	11	62	70	-8
Ahli Muda	9	54	75	-21
Ahli Pertama	8	5	79	-74
Penyelia	8	28	50	-22
Mahir	7	15	54	-39
Terampil	6	51	62	-11
Apoteker				
Ahli Utama	13	0	1	-1
Ahli Madya	11	3	6	-3
Ahli Muda	9	5	8	-3
Ahli Pertama	8	2	10	-8
Asisten Apoteker				
Penyelia	8	2	11	-9
Mahir	7	11	11	0
Terampil	6	8	11	-3
Pranata Laboratorium Kesehatan				
Ahli Utama	13	0	2	-2
Ahli Madya	11	3	3	0
Ahli Muda	9	1	3	-2
Ahli Pertama	8	1	3	-2
Penyelia	8	2	2	0
Mahir	7	2	5	-3
Terampil	6	3	5	-2
Teknisi Elektromedis				
Ahli Madya	11	0	0	0
Ahli Muda	9	0	1	-1
Ahli Pertama	8	0	1	-1
Penyelia	8	1	2	-1
Mahir	7	0	2	-2
Terampil	6	2	3	-1
Radiografer				
Ahli Utama	13	0	1	-1
Ahli Madya	11	0	1	-1
Ahli Muda	9	0	1	-1
Ahli Pertama	8	0	2	-2
Penyelia	8	3	3	0
Mahir	7	0	3	-3
Terampil	6	2	3	-1

Jabatan Fungsional	Kelas	B	K	+/-
Nutrisionis				
Ahli Utama	13	0	1	-1
Ahli Madya	11	2	3	-1
Ahli Muda	9	1	3	-2
Ahli Pertama	8	1	3	-2
Penyelia	8	1	5	-4
Mahir	7	4	8	-4
Terampil	6	2	5	-3
Sanitarian				
Ahli Utama	13	0	0	0
Ahli Madya	11	0	3	-3
Ahli Muda	9	0	3	-3
Ahli Pertama	8	3	3	0
Penyelia	8	0	2	-2
Mahir	7	0	3	-3
Terampil	6	2	3	-1
Pranata Komputer				
Ahli Utama	13	0	0	0
Ahli Madya	11	0	0	0
Ahli Muda	9	0	3	-3
Ahli Pertama	8	2	4	-2
Penyelia	8	0	3	-3
Mahir	7	0	4	-4
Terampil	6	3	4	-1
Pustakawan				
Ahli Utama	13	0	0	0
Ahli Madya	11	0	0	0
Ahli Muda	9	0	1	-1
Ahli Pertama	8	0	1	-1
Penyelia	8	0	1	-1
Mahir	7	0	1	-1
Terampil	6	1	1	0
Pranata Hubungan Masyarakat				
Ahli Utama	13	0	0	0
Ahli Madya	11	0	0	0
Ahli Muda	9	0	1	-1
Ahli Pertama	8	0	2	-2
Penyelia	8	0	3	-3
Mahir	7	0	3	-3
Terampil	6	0	3	-3
Pekerja Sosial				
Ahli Utama	13	0	2	-2
Ahli Madya	11	2	2	0
Ahli Muda	9	0	3	-3
Ahli Pertama	8	1	3	-2
Analisis SDM Aparatur				
Ahli Madya	11	1	1	0
Ahli Muda	9	0	1	-1
Ahli Pertama	8	1	2	-1
Arsiparis				
Ahli Utama	13	0	0	0
Ahli Madya	11	0	0	0
Ahli Muda	9	0	1	-1
Ahli Pertama	8	0	1	-1
Penyelia	8	0	2	-2
Mahir	7	0	2	-2
Terampil	6	2	3	-1

Direktur RSJD Dr. RM. Soedjarwadi
Provinsi Jawa Tengah
14

Wakil Direktur Umum dan Keuangan
13

Wakil Direktur Pelayanan
13

Jabatan Fungsional	Kelas	B	K	+/-
JF Utama				

Kepala Bagian Perencanaan dan Pengembangan
11

Sub Bagian Program
9

Jabatan Pelaksana	Kelas	B	K	+/-
Analisis Perencanaan, Evaluasi dan Pelaporan	7	1	4	-3
Pengadministrasi Perencanaan dan	5	0	2	-2

Sub Bagian Pendidikan dan Pengembangan
9

Jabatan Pelaksana	Kelas	B	K	+/-
Analisis Diklat	7	0	1	-1
Pengelola Penyelenggaraan Diklat	6	0	1	-1
Pengolah Data	6	1	1	0
Pengadministrasi Umum	5	0	1	-1

Sub Bagian Manajemen Data dan Sistem Informasi
9

Jabatan Pelaksana	Kelas	B	K	+/-
Pengolah Data	6	1	2	-1

Jabatan Fungsional	Kelas	B	K	+/-
Pranata Komputer				

Kepala Bagian Keuangan
11

Sub Bagian Pengembangan Pendapatan
9

Jabatan Pelaksana	Kelas	B	K	+/-
Bendahara	7	0	1	-1
Pengelola Keuangan	6	1	1	0
Pengadministrasi Keuangan	5	2	2	0
Pengadministrasi	5	2	9	-7

Sub Bagian Akuntansi
9

Jabatan Pelaksana	Kelas	B	K	+/-
Penata Laporan Keuangan	7	1	1	0
Pengelola Akuntansi	6	0	1	-1
Verifikator Keuangan	6	1	1	0
Pengadministrasi Keuangan	5	0	1	-1

Sub Bagian Perbendaharaan
9

Jabatan Pelaksana	Kelas	B	K	+/-
Bendahara	7	2	2	0
Verifikator Keuangan	6	0	1	-1
Pengelola Keuangan	6	1	2	-1
Pengelola Gaji	6	1	1	0
Pengadministrasi Keuangan	5	0	3	-3

Kepala Bagian Umum
11

Sub Bagian Tata Usaha, Hukum, dan Hubungan Masyarakat
9

Jabatan Pelaksana	Kelas	B	K	+/-
Analisis Advokasi Hukum	7	1	1	0
Analisis Humas	7	1	1	0
Sekretaris	6	0	3	-3
Pengadministrasi Umum	5	3	3	0

Jabatan Fungsional	Kelas	B	K	+/-
Pustakawan				
Pranata Hubungan Masyarakat				
Arsiparis				

Sub Bagian Organisasi dan Kepegawaian
9

Jabatan Pelaksana	Kelas	B	K	+/-
Analisis Jabatan	7	1	1	0
Pengelola Sistem Informasi Manajemen Kepegawaian	6	0	1	1
Pengelola Kepegawaian	6	2	2	0
Pengadministrasi Kepegawaian	5	1	2	-1
Pengadministrasi Umum	5	0	1	-1

Jabatan Fungsional	Kelas	B	K	+/-
Analisis SDM Aparatur				

Sub Bagian Rumah Tangga
9

Jabatan Pelaksana	Kelas	B	K	+/-
Penyusun Rencana Kebutuhan Rumah Tangga dan Perlengkapan	7	0	2	-2
Pengelola Barang Milik Negara	6	2	2	0
Pengelola Rumah Tangga	6	0	1	-1
Pranata Barang dan Jasa	6	1	4	-3
Teknisi Jaringan Instalasi	5	0	2	-2
Pengemudi	3	0	0	0
Pengemudi Ambulan	4	0	8	-8
Pramu Bakti	1	0	0	0
Pramu Bakti	1	0	0	0

Kepala Bidang Pelayanan Medis
11

Jabatan Pelaksana	Kelas	B	K	+/-
Pengelola Rehabilitasi dan Pelayanan Sosial	6	0	11	-11
Pengelola Komunitas Spiritual	6	0	1	-1
Akupunturis	6	0	1	-1
Pengadministrasi Umum	5	0	1	-1

Jabatan Fungsional	Kelas	B	K	+/-
Dokter Sub Spesialis (JFT)				
Dokter Spesialis (JFT)				
Dokter (JFT)				
Dokter Gigi (JFT)				
Psikolog (JFT)				
Fisioterapi (JFT)				
Okupasi Terapi (JFT)				
Terapi Wicara (JFT)				
Penyuluh Kesehatan (JFT)				
Pekerja Sosial (JFT)				
Penata Anestesi (JFT)				
Administrator Kesehatan (JFT)				

Kepala Bidang Penunjang
11

Seksi Penunjang Medis
9

Jabatan Pelaksana	Kelas	B	K	+/-
Pranata Jamuan	5	0	30	-30
Pengadministrasi Umum	5	2	10	-8

Jabatan Fungsional	Kelas	B	K	+/-
Radiografer				
Pranata Laboratorium Kesehatan				
Apoteker				
Asisten Apoteker				
Nutrisionis				
Fisikawan Medis				
Perekam Medis				
Administrator kesehatan				

Seksi Penunjang Non Medis
9

Jabatan Pelaksana	Kelas	B	K	+/-
Pengadministrasi Umum	5	0	3	-3
Teknisi Sarana dan Prasarana	5	1	6	-5
Teknisi Listrik dan Jaringan	5	0	5	-5
Binatu Rumah Sakit	3	3	12	-9
Pemulasaran jenazah	3	0	3	-3
Pramu Bakti	1	0	0	0

Jabatan Fungsional	Kelas	B	K	+/-
Sanitarian				
Teknisi Elektromedis				
Administrator kesehatan				
Pembimbing kesehatan kerja				

Kepala Bidang Keperawatan
11

Jabatan Pelaksana	Kelas	B	K	+/-
Pengadministrasi Umum	5	0	1	-1

Jabatan Fungsional	Kelas	B	K	+/-
Perawat (JFT)				
Bidan (JFT)				
Terapis Gigi dan Mulut (JFT)				
Administrator Kesehatan				

Jabatan Fungsional Khusus	Kelas	B	K	+/-
Dokter Spesialis Syaraf				
Utama	14	1	2	-1
Madya	12	1	2	-1
Muda	10	1	2	-1
Pertama	9	0	1	-1
Dokter Spesialis Penyakit Dalam				
Utama	14	0	1	-1
Madya	12	1	1	0
Muda	10	0	1	-1
Pertama	9	0	1	-1
Dokter Spesialis Jiwa				
Utama	14	0	4	-4
Madya	12	4	5	-1
Muda	10	1	1	0
Pertama	9	0	3	-3
Dokter Spesialis Patologi Klinik				
Utama	14	0	1	-1
Madya	12	1	1	0
Muda	10	0	1	-1
Pertama	9	0	1	-1
Dokter Spesialis Radiologi				
Utama	14	0	1	-1
Madya	12	0	1	-1
Muda	10	0	1	-1
Pertama	9	0	2	-2
Dokter Spesialis Anestesi				
Utama	14	0	1	-1
Madya	12	0	1	-1
Muda	10	0	1	-1
Pertama	9	0	2	-2
Dokter Spesialis Anak				
Utama	14	0	1	-1
Madya	12	1	1	0
Muda	10	0	1	-1
Pertama	9	0	1	-1
Dokter Spesialis Kedokteran Fisik dan Rehabilitasi				
Utama	14	0	1	-1
Madya	12	0	1	-1
Muda	10	1	1	0
Pertama	9	0	1	-1
Dokter Sub Spesialis Kedokteran Jiwa				
Utama	14	0	0	0
Madya	12	0	0	0
Muda	10	0	1	-1
Pertama	9	0	2	-2
Dokter Spesialis Gizi Klinik				
Utama	14	0	1	-1
Madya	12	0	1	-1
Muda	10	0	1	-1
Pertama	9	0	1	-1
Dokter Gigi				
Utama	14	0	1	-1
Madya	12	1	1	0
Muda	10	0	1	-1
Pertama	9	0	1	-1
Dokter Spesialis Obsgyn				
Utama	14	0	1	-1
Madya	12	0	1	-1
Muda	10	0	1	-1
Pertama	9	0	1	-1
Dokter Spesialis Bedah				
Utama	14	0	1	-1
Madya	12	0	1	-1
Muda	10	0	1	-1
Pertama	9	0	1	-1
Dokter				
Utama	14	0	1	-1
Madya	12	0	4	-4
Muda	10	4	9	-5
Pertama	9	6	12	-6
Psikolog Klinis				
Psikolog Madya	11	3	3	0
Psikolog Muda	9	0	5	-5
Psikolog Pertama	8	6	6	0
Pekerja Sosial				
Pekerja Sosial Muda	9	0	1	-1
Pekerja Sosial Pertama	8	1	2	-1
Terapis Wicara				
Terapis Wicara Penyelia	8	0	3	-3
Terapis Wicara Mahir	7	0	5	-5
Terapis Wicara Terampil	6	3	7	-4
Okupasi Terapis				
Okupasi Terapis Penyelia	8	2	4	-2
Okupasi Terapis Mahir	7	2	5	-3
Okupasi terapis Terampil	6	0	7	-7
Penata Anestesi				
Penata Anestesi Muda	9	0	2	-2
Penata Anestesi Pertama	8	2	4	-2
Fisioterapis				
Fisioterapis Madya	11	3	4	-1
Fisioterapis Muda	9	1	5	-4
Fisioterapis Pertama	8	0	5	-5
Fisioterapis Penyelia	8	0	1	-1
Fisioterapis Mahir	7	0	5	-5
Fisioterapis Terampil	6	5	5	0
Penyuluh Kesehatan				
Penyuluh Kesehatan Muda	9	0	5	-5
Penyuluh Kesehatan Pertama	8	5	5	0

Jabatan Fungsional Khusus	Kelas	B	K	+/-
Perawat				
Perawat Utama	13	0	4	-4
Perawat Madya	11	10	25	-15
Perawat Muda	9	20	37	-17
Perawat Pertama	8	15	40	-25
Perawat Penyelia	8	36	64	-28
Perawat Mahir	7	26	72	-46
Perawat Terampil	6	49	80	-31
Perawat gigi Penyelia	8	0	2	-2
Perawat gigi Mahir	7	2	2	0
Perawat gigi Terampil	6	0	0	0
Bidan				
Bidan Pertama	8	0	5	-5
Bidan Penyelia	8	0	2	-2
Bidan Mahir	7	1	1	0
Bidan Terampil	6	0	5	-5

Jabatan Fungsional Khusus	Kelas	B	K	+/-
Apoteker				
Apoteker Utama	13	0	2	-2
Apoteker Madya	11	1	7	-6
Apoteker Muda	9	1	8	-7
Apoteker Pertama	8	7	8	-1
Asisten Apoteker				
Asisten Apoteker Penyelia	8	2	6	-4
Asisten Apoteker Mahir	7	4	9	-5
Asisten Apoteker Terampil	6	5	12	-7
Pranata Labkes				
Pranata Lab Pertama	8	0	1	-1
Pranata Lab Penyelia	8	5	5	0
Pranata Lab Mahir	7	1	4	-3
Pranata Lab Terampil	6	3	6	-3
Radiografer				
Radiografer Madya	11	0	1	-1
Radiografer Muda	9	1	1	0
Radiografer Pertama	8	1	1	0
Radiografer Penyelia	8	0	2	-2
Radiografer Mahir	7	1	8	-7
Radiografer Terampil	6	8	9	-1
Sanitarian				
Sanitarian Madya	11	1	1	0
Sanitarian Muda	9	0	2	-2
Sanitarian Pertama	8	0	3	-3
Sanitarian Penyelia	8	0	4	-4
Sanitarian Mahir	7	0	6	-6
Sanitarian Terampil	6	7	7	0
Pembimbing Kesehatan Kerja				
Pembimbing Kesehatan Muda	9	0	2	-2
Pembimbing Kesehatan Kerja Pertama	8	0	2	-2
Administrator Kesehatan				
Administrator Kesehatan Muda	9	0	2	-2
Administrator Kesehatan Pertama	8	0	4	-4
Nutrisionis				
Nutrisionis Madya	11	1	1	0
Nutrisionis Muda	9	0	2	-2
Nutrisionis Pertama	8	0	3	-3
Nutrisionis Penyelia	8	2	3	-1
Nutrisionis Mahir	7	0	4	-4
Nutrisionis Terampil	6	4	6	-2
Perekam medik				
Perekam Medik Madya	11	0	1	-1
Perekam Medik Muda	9	0	2	-2
Perekam Medik Pertama	8	0	3	-3
Perekam Medik Penyelia	8	1	6	-5
Perekam Medik Mahir	7	1	7	-6
Perekam Medik Terampil	6	4	16	-12
Fisikawan Medik				
Fisikawan Medik Madya	11	0	1	-1
Fisikawan Medik Muda	9	1	1	0
Fisikawan Medik Pertama	8	0	0	0
Teknisi Elektromedis				
Teknisi Elektromedis Ahli Muda	9	0	1	-1
Teknisi Elektromedis Ahli Pertama	8	0	1	-1
Teknisi Elektromedis Penyelia	8	0	2	-2
Teknisi Elektromedis Mahir	7	1	2	-1
Teknisi Elektromedis Terampil	6	1	3	-2

Jabatan Fungsional Khusus	Kelas	B	K	+/-
Arsiparis				
Arsiparis Muda	9	0	1	-1
Arsiparis Pertama	8	1	1	0
Arsiparis Penyelia	8	0	0	0
Arsiparis Mahir	7	0	1	-1
Arsiparis Terampil	6	0	1	-1
Pustakawan				
Pustakawan Muda	9	0	1	-1
Pustakawan Pertama	8	1	1	0
Pranata Komputer				
Pranata Komputer Muda	9	0	2	-2
Pranata Komputer Pertama	8	2	7	-5
Pranata Komputer Penyelia	8	0	2	-2
Pranata Komputer Mahir	7	0	3	-3
Pranata Komputer Terampil	6	0	6	-6
Pranata Hubungan Masyarakat				
Pranata Hubungan Masyarakat Muda	9	0	1	-1
Pranata Hubungan Masyarakat Pertama	8	1	1	0
Analisis SDM Aparatur				
Analisis SDM Aparatur Muda	10	0	1	-1
Analisis SDM Aparatur Pertama	8	1	1	0

50. PETA JABATAN BADAN RISET DAN INOVASI DAERAH

KEPALA BADAN RISET DAN INOVASI DAERAH

15

SEKRETARIS

12

KELOMPOK JF	Kls	B	K	-/+
Analisis Kebijakan Ahli Utama	14	0	2	-2
Peneliti Ahli Utama	14	3	6	-3
Perekayasa Ahli Utama	14	0	6	-6

Kepala Sub Bagian Program				
9				

JABATAN PELAKSANA	Kls	B	K	-/+
Penyusunan Program Anggaran dan Pelaporan	7	0	5	-5
Pengadministrasian Perencanaan dan Program	5	0	1	-1

Kepala Sub Bagian Keuangan				
9				

JABATAN PELAKSANA	Kls	B	K	-/+
Bendahara	7	0	1	-1
Penyusunan Laporan Keuangan	7	0	1	-1
Pengolah Data Anggaran dan Perbendaharaan	6	0	5	-5
Verifikator keuangan	6	0	5	-5
Pengelola Gaji	6	0	1	-1
Pengadministrasian Keuangan	5	0	2	-2

Kepala Sub Bagian Umum dan Kepegawaian				
9				

KELOMPOK JF	Kls	B	K	-/+
Analisis Sumber Daya Manusia Aparatur Ahli Muda	10	0	1	-1
Analisis Sumber Daya Manusia Aparatur Ahli Pertama	8	0	2	-2
Pranata Hubungan Masyarakat Ahli Muda	9	0	1	-1
Pranata Hubungan Masyarakat Ahli	8	0	1	-1
Pranata Komputer Ahli Muda	9	0	1	-1
Pranata Komputer Ahli Pertama	8	0	1	-1
Arsiparis Penyelia	8	0	1	-1
Arsiparis Mahir	7	0	3	-3
Arsiparis Terampil	6	0	5	-5
JABATAN PELAKSANA	Kls	B	K	-/+
Analisis Jabatan	7	0	1	-1
Analisis Produk Hukum	7	0	1	-1
Penyusunan rencana pengadaan sarana	7	0	1	-1
Pengelola Kepegawaian	6	0	2	-2
Pengelola Barang Milik Negara	6	0	2	-2
Pengadministrasian Sarana dan	5	0	2	-2
Sekretaris	6	0	1	-1
Pengadministrasian Umum	5	0	1	-1

Kepala Bidang Kebijakan Pembangunan, Riset dan Inovasi

11

KELOMPOK JF	Kls	B	K	-/+
Analisis Kebijakan Ahli Madya	12	0	10	-10
Analisis Kebijakan Ahli Muda	10	0	10	-10
Analisis Kebijakan Ahli Pertama	8	0	16	-16
JABATAN PELAKSANA	Kls	B	K	-/+
Analisis Penelitian dan Pengembangan	7	0	3	-3
Pengolah data	6	0	3	-3
Pengadministrasian Umum	5	0	1	-1

Kepala Bidang Pelaksanaan Riset dan Inovasi

11

KELOMPOK JF	Kls	B	K	-/+
Peneliti Ahli Madya	12	3	9	-6
Peneliti Ahli Muda	9	6	9	-3
Peneliti Ahli Pertama	8	7	9	-2
Perekayasa Ahli Madya	12	0	9	-9
Perekayasa Ahli Muda	9	3	9	-6
Perekayasa Ahli Pertama	8	3	9	-6
Teknisi Penelitian dan Perekayasaan Penyelia	8	0	1	-1
Teknisi Penelitian dan Perekayasaan Lanjutan	7	0	1	-1
Teknisi Penelitian dan Perekayasaan Terampil	6	0	1	-1
Teknisi Penelitian dan Perekayasaan Pemula	5	0	1	-1
JABATAN PELAKSANA	Kls	B	K	-/+
Analisis Penelitian dan Pengembangan	7	2	12	-10
Pengolah data	6	0	3	-3
Pengadministrasian Umum	5	1	1	0

Kepala Bidang Fasilitasi dan Pemanfaatan Riset dan Inovasi

11

KELOMPOK JF	Kls	B	K	-/+
Analisis Kebijakan Ahli Madya	12	0	2	-2
Analisis Kebijakan Ahli Muda	10	0	2	-2
Analisis Kebijakan Ahli Pertama	8	0	3	-3
Teknisi Penelitian dan Perekayasaan Penyelia	8	0	2	-2
Teknisi Penelitian dan Perekayasaan Lanjutan	7	0	2	-2
Teknisi Penelitian dan Perekayasaan Terampil	6	0	2	-2
Teknisi Penelitian dan Perekayasaan Pemula	5	0	2	-2
JABATAN PELAKSANA	Kls	B	K	-/+
Analisis Penelitian dan Pengembangan	7	2	12	-10
Analisis Data Dan Informasi	7	0	2	-2
Pengolah data	6	0	3	-3
Pengadministrasian Umum	5	1	1	0

Kepala Bidang SDM Iptek dan Infrastruktur Riset dan Inovasi Daerah

11

KELOMPOK JF	Kls	B	K	-/+
Analisis Kebijakan Ahli Madya	12	0	2	-2
Analisis Kebijakan Ahli Muda	10	0	2	-2
Analisis Kebijakan Ahli Pertama	8	0	3	-3
Analisis Pengembangan Kompetensi Ahli Madya	12	0	2	-2
Analisis Pengembangan Kompetensi Ahli Muda	10	0	2	-2
Analisis Pengembangan Kompetensi Ahli Pertama	8	0	3	-3
JABATAN PELAKSANA	Kls	B	K	-/+
Analisis Pengembangan SDM Aparatur	7	0	3	-3
Pengolah data	6	0	3	-3
Pengadministrasian Umum	5	1	1	0

Ditetapkan di Semarang pada tanggal 24 Maret 2023

